Mohamed Belgharbi

Futur Administrateur Systèmes & Réseaux

Étudiant en BTS SIO option SISR

RECHERCHE ALTERNANCE - SEPTEMBRE 2026

Le Parcours BTS SIO

Solutions Informatiques aux Organisations

STRUCTURE DU DIPLÔME

Option SLAM

Orientée vers le développement logiciel, la création d'applications et la gestion de bases de données métiers.

Mon Option : SISR

Spécialisation dans les solutions d'infrastructure, l'administration des systèmes et la sécurisation des réseaux d'entreprise.

EXPÉRIENCE ET PROJETS

10+

Projets Réalisés

Immersion Opérationnelle

Mon cursus est rythmé par des situations professionnelles concrètes. Chaque projet simule un besoin réel d'entreprise, de la conception de l'architecture à la mise en production sécurisée.

Cette approche me permet de maîtriser non seulement la théorie, mais surtout les réalités du terrain informatique.

Expertise Technique

Administration, Réseaux & Sécurité

MES DOMAINES D'ACTION

Administration Systèmes

Déploiement et gestion des serveurs (Windows/Linux), virtualisation et services d'annuaires (Active Directory).

Sécurité & Réseaux

Configuration d'équipements actifs, segmentation VLAN, firewalls et mise en place de VPN sécurisés.

ADMINISTRATION SYSTÈMES

Infrastructure Serveur

Je suis capable d'administrer des environnements hétérogènes pour assurer la continuité de service.

- **Windows Server :** Gestion des GPO et AD.
- **Linux :** Administration Debian et Ubuntu.
- **Virtualisation :** VMware & Proxmox.

RÉSEAUX & CONNECTIVITÉ

L'art de l'interconnexion sécurisée.

Je maîtrise la configuration des équipements actifs (Switchs/Routeurs Cisco) et l'optimisation des flux via le routage statique et dynamique.

Ma priorité est de construire des réseaux performants, scalables et segmentés pour limiter les surfaces d'attaque.

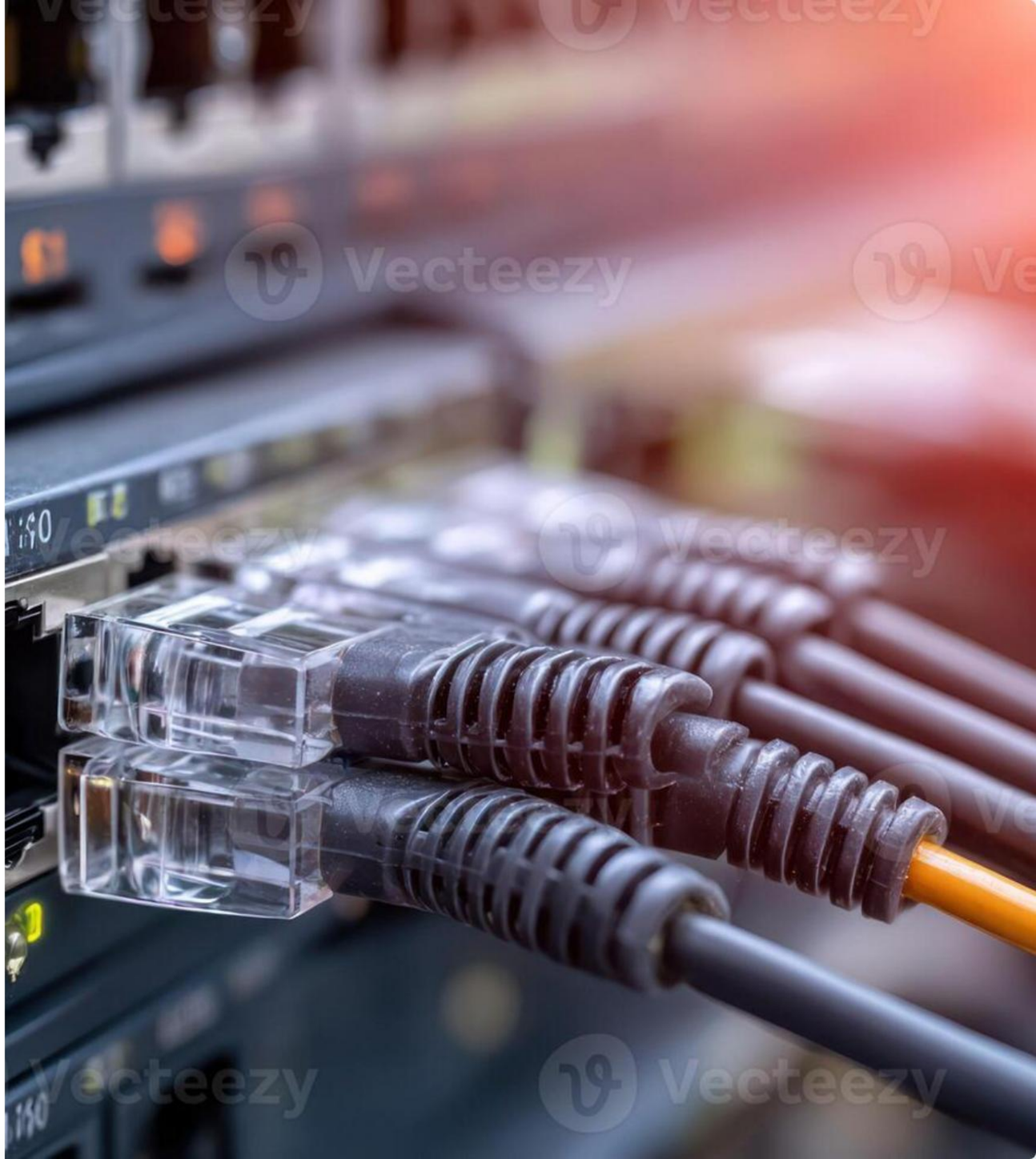

STACK TECHNIQUE

Catégorie	Technologies & Outils	Niveau
Systèmes d'Exploitation	Windows Server 2022, Debian, Ubuntu	Avancé
Réseaux & Commutation	Cisco IOS, VLAN, OSPF, NAT/PAT, DHCP	Maîtrise
Sécurité	Firewalls (PFSense, Fortinet), VPN, SSH	Opérationnel
Services Cloud & Outils	Office 365, GLPI, WireShark, Zabbix	Avancé

COMPÉTENCES TRANSVERSES

Support & Assistance : Capacité à diagnostiquer et résoudre des incidents complexes auprès des utilisateurs.

Documentation : Rédaction de rapports techniques et de procédures d'exploitation claires.

Travail en Équipe : Collaboration active via des outils de gestion de projet et de ticketing.

Droit & RGPD : Sensibilisation accrue à la protection des données et à la conformité juridique.

Rejoignez mon aventure

Je recherche actuellement une **alternance** pour ma deuxième année de BTS SIO SISR (Septembre 2026). Prêt à m'investir pour sécuriser et optimiser votre infrastructure.

CONTACTEZ-MOI DÈS MAINTENANT

Une question ?

Retrouvez-moi sur mes différents canaux :

belgharbi.mohamed@proton.me

mohamed-belgharbi.com

linkedin.com/in/mohamed-belgharbi

Disponible en France

IMAGE SOURCES

https://static.vecteezy.com/system/resources/previews/055/147/016/large_2x/data-center-corridor-features-illuminated-server-racks-and-modern-technology-at-night-in-a-high-tech-facility-photo.jpeg

Source: www.vecteezy.com

---

https://static.vecteezy.com/system/resources/previews/076/763/493/non_2x/close-up-of-network-cables-connected-to-a-network-switch-equipment-photo.jpeg

Source: www.vecteezy.com

---

https://png.pngtree.com/thumb_back/fh260/background/20260422/pngtree-abstract-futuristic-digital-circuit-board-background-with-cyber-security-interface-and-image_21742398.webp

Source: pngtree.com