01 · SITE PUBLIC

`/a-propos`

À propos

Présenter avec sobriété la vision, la mission, le positionnement (EdTech, CareerTech, HRTech), les valeurs et l'origine de Jumanly (The Growth Lab).

TEXTES

`textes/textes-application.md`, section « `/a-propos` · À propos »

COMPOSANTS

- En-tête public
- Héros avec panneau Sapin et personnages
- Carte vision / mission
- Diagramme des trois univers
- Carte de valeur numérotée
- Frise de lancement
- Bandeau d'appel final Lime
- Pied de page Sapin

ÉTATS À PRÉVOIR

- Aucun état particulier (page statique)

COMPORTEMENT

- Aucun lien actif dans l'en-tête (la page est dans le pied de page, colonne « Découvrir »).
- Diagramme des trois univers : trois disques en mode multiply ; en mobile, il devient une liste de trois cartes.
- Les valeurs : 3 + 2 cartes sur 6 colonnes en desktop, empilées en mobile.
- « Nous écrire » mène à /contact ; « Créer mon compte gratuit » à /inscription.

ICÔNES (RESSOURCES/ICONES/TRAIT/)

- `jm-career`
- `jm-chev-r *`
- `jm-competence`
- `jm-confidentialite`
- `jm-connect`
- `jm-grid *`
- `jm-hire`
- `jm-learn`
- `jm-message`
- `jm-objectif`
- `jm-profil`
- `jm-transparence`
- `jm-valider`

* icône complémentaire, fournie dans pages-claude-code/ressources/icones-complementaires/

DESKTOP · 1440 PX · PAGE 2 DU PDF

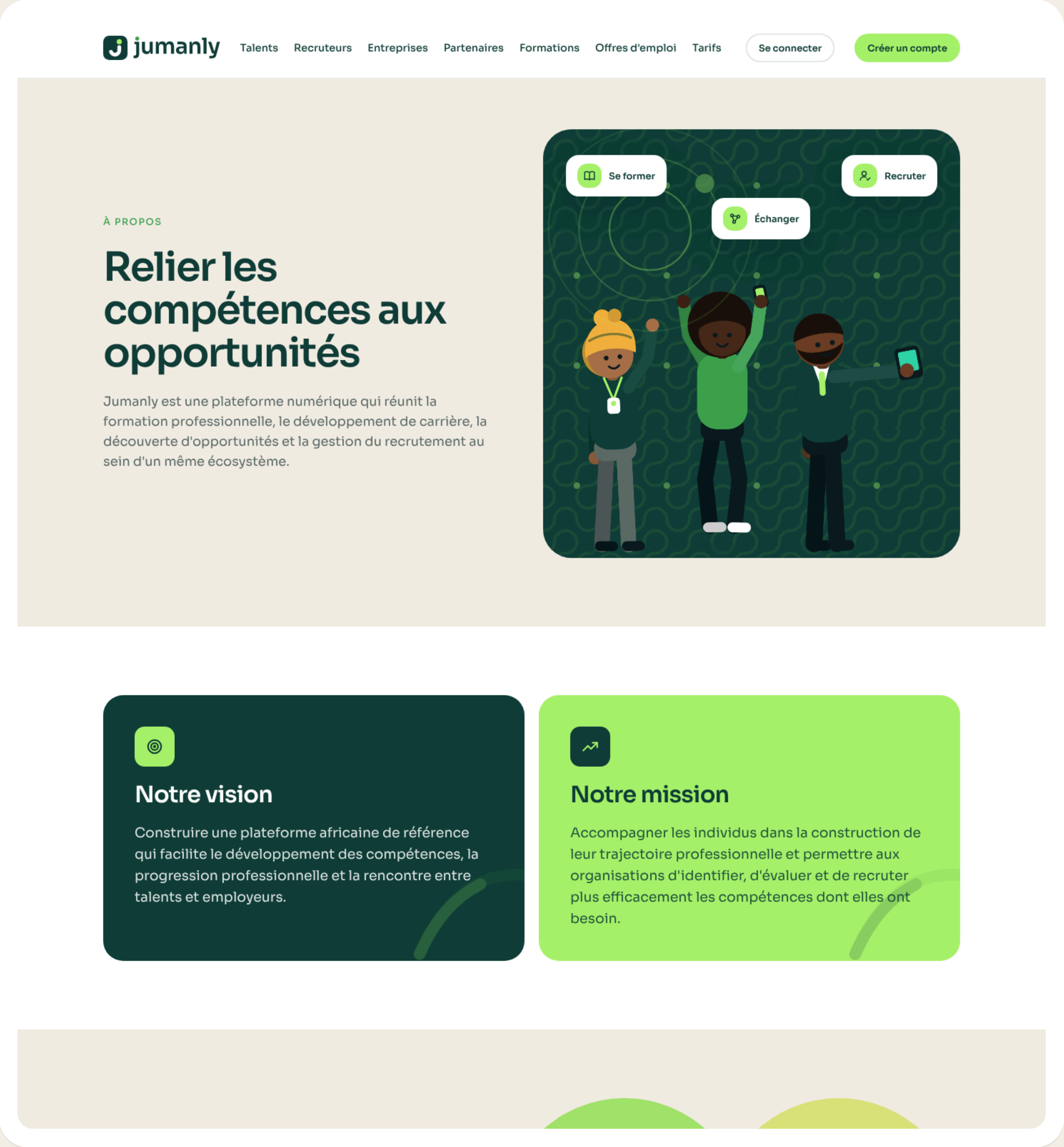

À PROPOS

Relier les compétences aux opportunités

Jumanly est une plateforme numérique qui réunit la formation professionnelle, le développement de carrière, la découverte d'opportunités et la gestion du recrutement au sein d'un même écosystème.

Notre vision

Construire une plateforme africaine de référence qui facilite le développement des compétences, la progression professionnelle et la rencontre entre talents et employeurs.

Notre mission

Accompagner les individus dans la construction de leur trajectoire professionnelle et permettre aux organisations d'identifier, d'évaluer et de recruter plus efficacement les compétences dont elles ont besoin.

MOBILE · 390 PX · PAGE 3 DU PDF

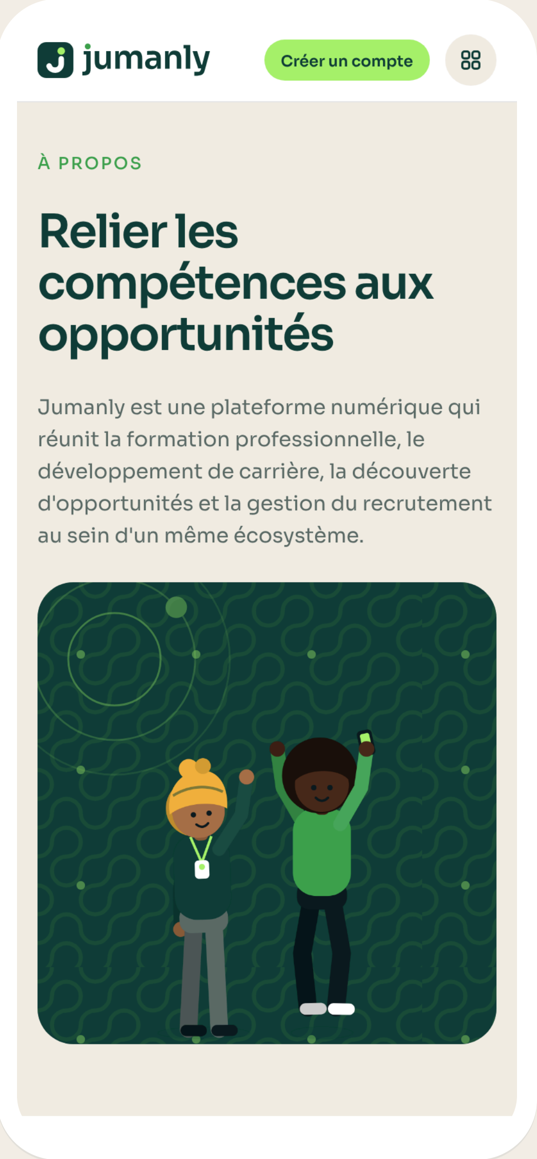

À PROPOS

Relier les compétences aux opportunités

Jumanly est une plateforme numérique qui réunit la formation professionnelle, le développement de carrière, la découverte d'opportunités et la gestion du recrutement au sein d'un même écosystème.

À PROPOS

Relier les compétences aux opportunités

Jumanly est une plateforme numérique qui réunit la formation professionnelle, le développement de carrière, la découverte d'opportunités et la gestion du recrutement au sein d'un même écosystème.

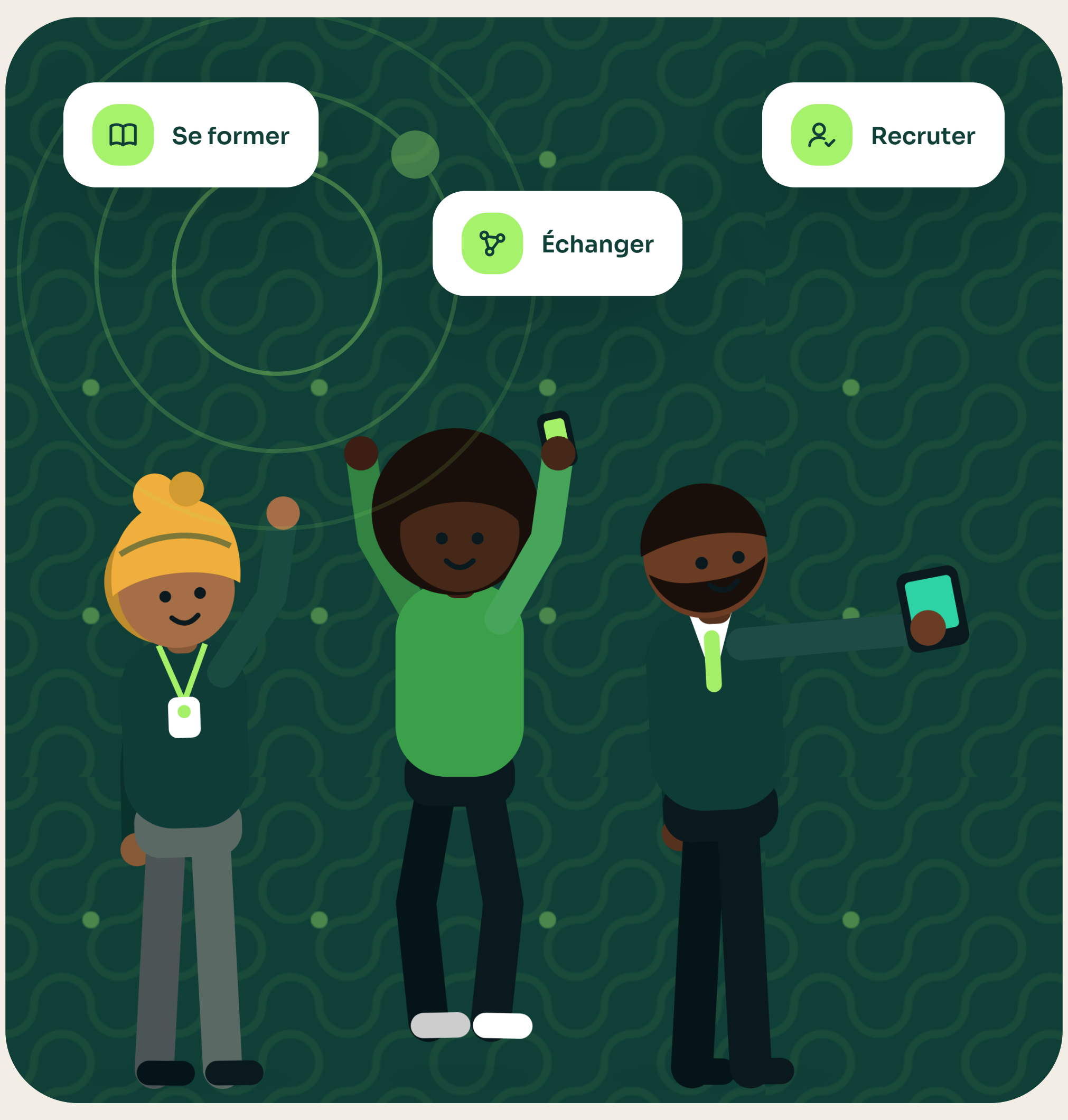

Notre vision

Construire une plateforme africaine de référence qui facilite le développement des compétences, la progression professionnelle et la rencontre entre talents et employeurs.

Notre mission

Accompagner les individus dans la construction de leur trajectoire professionnelle et permettre aux organisations d'identifier, d'évaluer et de recruter plus efficacement les compétences dont elles ont besoin.

POSITIONNEMENT

À la croisée de trois univers

Notre ambition n'est pas de proposer plusieurs services sur un même site, mais de les connecter pour créer une expérience professionnelle continue.

Une expérience continue

Un talent peut se former, enrichir son profil, améliorer sa candidature et postuler. Un employeur peut identifier ce profil, examiner ses qualifications, échanger avec le candidat et organiser son recrutement. Tout se passe au même endroit.

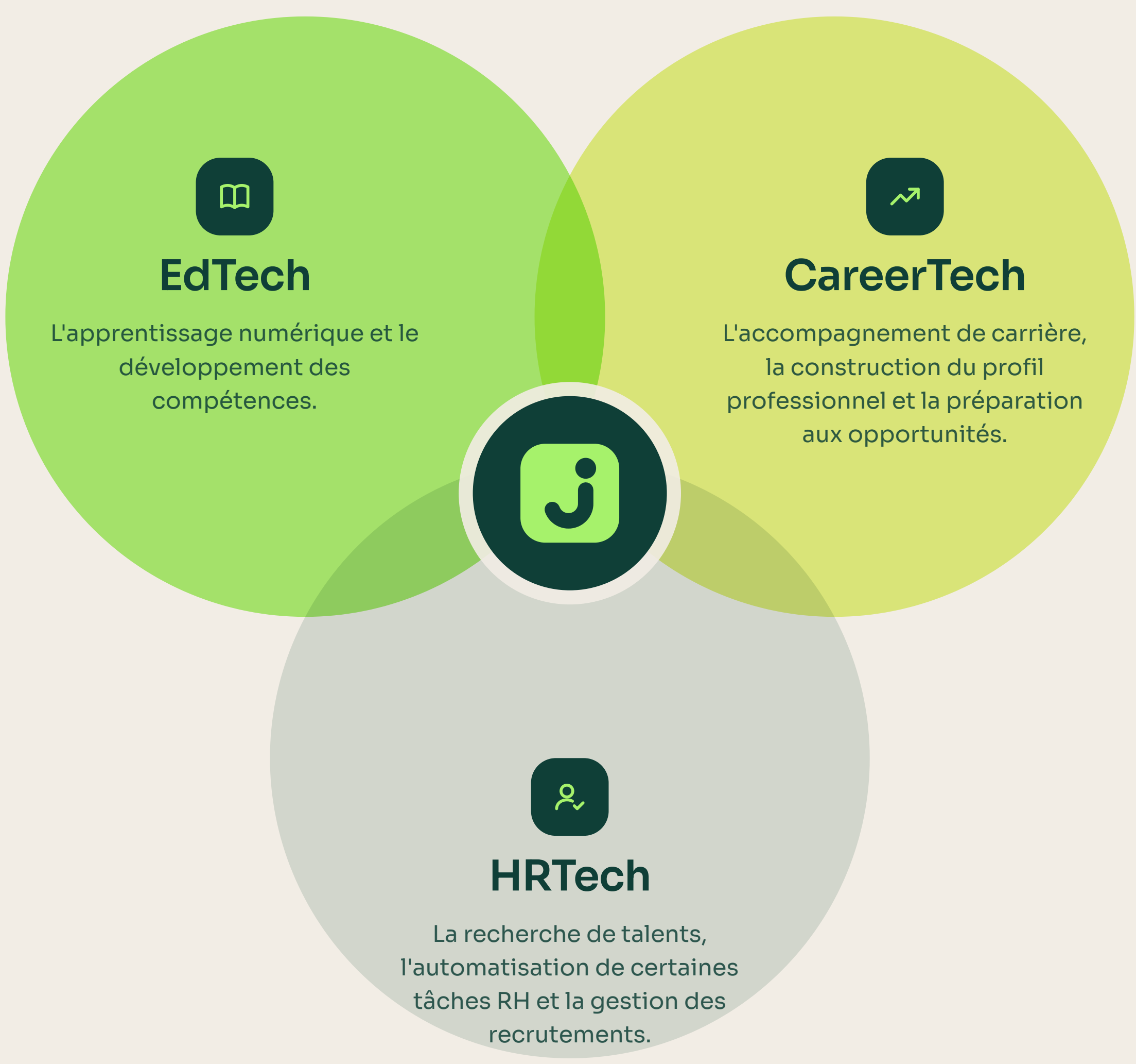

EdTech

L'apprentissage numérique et le développement des compétences.

CareerTech

L'accompagnement de carrière, la construction du profil professionnel et la préparation aux opportunités.

HRTech

La recherche de talents, l'automatisation de certaines tâches RH et la gestion des recrutements.

CE QUI NOUS GUIDE

Nos valeurs

01 Accessibilité

Chacun doit pouvoir construire une présence professionnelle, même sans capacité financière. C'est pourquoi le compte, le profil et les candidatures sont gratuits.

02 Équité

Les profils Free sont sélectionnés et recrutés au même titre que les abonnés payants. Le forfait ne donne aucune priorité dans les candidatures.

03 Transparence

Chaque suggestion de l'IA explique son « Pourquoi ? ». Les quotas sont visibles et les prix sont affichés clairement.

04 Décision humaine

L'IA recommande, l'humain décide. Aucune recommandation ne devient automatiquement une décision de recrutement.

05 Respect de la vie privée

Vous choisissez la visibilité de votre profil. Les partenaires institutionnels ne reçoivent que des données agrégées.

THE GROWTH LAB

Une initiative de The Growth Lab

Jumanly est développée et portée par The Growth Lab, qui assure la direction stratégique du produit, l'organisation des contenus, la politique commerciale, la gestion des partenariats et la supervision de la plateforme.

✓ Une plateforme développée par The Growth Lab

LANCEMENT

Une plateforme construite avec ses utilisateurs

Jumanly s'ouvre par étapes : un test fermé, puis une bêta communautaire avec des talents et des employeurs, avant l'ouverture progressive au public. Les retours des premiers utilisateurs façonnent chaque version.

1. **Test fermé**
2. **Bêta communautaire**
3. **Ouverture progressive au public**

Envie de nous rejoindre ou de collaborer ?

Créer mon compte gratuit ›   Nous écrire

jumanly

Se former, construire son parcours et rencontrer les bonnes opportunités, sur une seule plateforme.

Learn. Grow. Connect.

SOLUTIONS
Jumanly for Talents
Jumanly for RH
Jumanly for Companies
Jumanly Partners

DÉCOUVRIR
Formations
Offres d'emploi
Tarifs
À propos
Questions fréquentes

NOUS ÉCRIRE
Professionnels et partenaires
assistant@jumanly.io
Questions générales
infojumanly@gmail.com
Formulaire de contact

Mentions légales · Confidentialité · Conditions générales · Cookies · Gérer les cookies

Paiement par Mobile Money et carte bancaire. Prix en USD.

© 2026 Jumanly. Tous droits réservés. · Langue : Français

À PROPOS

Relier les compétences aux opportunités

Jumanly est une plateforme numérique qui réunit la formation professionnelle, le développement de carrière, la découverte d'opportunités et la gestion du recrutement au sein d'un même écosystème.

Notre vision

Construire une plateforme africaine de référence qui facilite le développement des compétences, la progression professionnelle et la rencontre entre talents et employeurs.

Notre mission

Accompagner les individus dans la construction de leur trajectoire professionnelle et permettre aux organisations d'identifier, d'évaluer et de recruter plus efficacement les compétences dont elles ont besoin.

POSITIONNEMENT

À la croisée de trois univers

Notre ambition n'est pas de proposer plusieurs services sur un même site, mais de les connecter pour créer une expérience professionnelle continue.

Une expérience continue

Un talent peut se former, enrichir son profil, améliorer sa candidature et postuler. Un employeur peut identifier ce profil, examiner ses qualifications, échanger avec le candidat et organiser son recrutement. Tout se passe au même endroit.

EdTech

L'apprentissage numérique et le développement des compétences.

CareerTech

L'accompagnement de carrière, la construction du profil professionnel et la préparation aux opportunités.

HRTech

La recherche de talents, l'automatisation de certaines tâches RH et la gestion des recrutements.

CE QUI NOUS GUIDE

Nos valeurs

01

Accessibilité

Chacun doit pouvoir construire une présence professionnelle, même sans capacité financière. C'est pourquoi le compte, le profil et les candidatures sont gratuits.

02

Équité

Les profils Free sont sélectionnés et recrutés au même titre que les abonnés payants. Le forfait ne donne aucune priorité dans les candidatures.

03

Transparence

Chaque suggestion de l'IA explique son « Pourquoi ? ». Les quotas sont visibles et les prix sont affichés clairement.

04

Décision humaine

L'IA recommande, l'humain décide. Aucune recommandation ne devient automatiquement une décision de recrutement.

05

Respect de la vie privée

Vous choisissez la visibilité de votre profil. Les partenaires institutionnels ne reçoivent que des données agrégées.

THE GROWTH LAB

Une initiative de The Growth Lab

Jumanly est développée et portée par The Growth Lab, qui assure la direction stratégique du produit, l'organisation des contenus, la politique commerciale, la gestion des partenariats et la supervision de la plateforme.

✓ Une plateforme développée par The Growth Lab

LANCEMENT

Une plateforme construite avec ses utilisateurs

Jumanly s'ouvre par étapes : un test fermé, puis une bêta communautaire avec des talents et des employeurs, avant l'ouverture progressive au public. Les retours des premiers utilisateurs façonnent chaque version.

1. Test fermé
2. Bêta communautaire
3. Ouverture progressive au public

Envie de nous rejoindre ou de collaborer ?

Créer mon compte gratuit >

Nous écrire

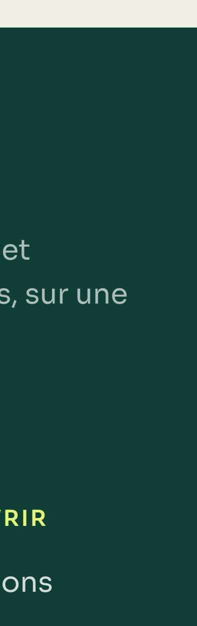

jumanly

Se former, construire son parcours et rencontrer les bonnes opportunités, sur une seule plateforme.

Learn. Grow. Connect.

SOLUTIONS
- Jumanly for Talents
- Jumanly for RH
- Jumanly for Companies
- Jumanly Partners

DÉCOUVRIR
- Formations
- Offres d'emploi
- Tarifs
- À propos
- Questions fréquentes

NOUS ÉCRIRE

Professionnels et partenaires
assistant@jumanly.io

Questions générales
infojumanly@gmail.com

Formulaire de contact

Mentions légales · Confidentialité · Conditions générales · Cookies · Gérer les cookies

Paiement par Mobile Money et carte bancaire. Prix en USD.

© 2026 Jumanly. Tous droits réservés. · Langue : Français

Une plateforme développée par The Growth Lab