MYRIAM CHAMAKH

Développeuse full-stack

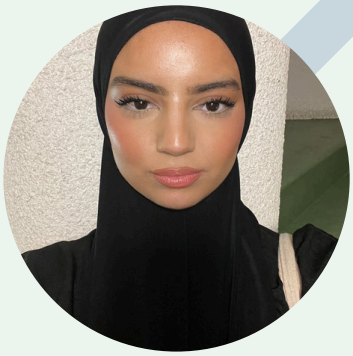

Développeuse **full-stack** en formation à Zone01, avec une expérience sur plusieurs projets web utilisant notamment **Go**, **JavaScript** et **WebSockets**. Particulièrement intéressée par le développement **front-end** et l'**UI/UX**, j'aime concevoir des interfaces modernes tout en développant des fonctionnalités back-end robustes. Je recherche une **alternance** en **développement web à Lyon** (24 mois) afin de continuer à développer mes compétences et contribuer à des projets innovants.

Contact

0629893445

Rouen, 76000

myriamchmkh@gmail.com

Compétences

Front

- JavaScript
- HTML5
- CSS3
- React
- Tailwind

Back

- Golang
- Typescript
- NextJs
- SQLite
- Docker

Autres

- Figma
- Github
- Git
- VS Code

Langues

- Français: Langue maternelle
- Anglais: B1

Soft Skills

- Travail d'équipe
- Ecoute active
- Créative
- Curieuse
- Sens de l'UI/UX

Formations

Zone 01 Rouen, Développeuse web full-stack
Depuis Mai 2025
Formation intensive en développement web basée sur une pédagogie **peer-to-peer** (apprentissage entre pairs), l'apprentissage par **projets** et la **résolution de problèmes**. Le cursus comprend **55+ projets** techniques et **250+ audits** de code entre étudiants, favorisant la pratique de la code review, de la collaboration et du travail en équipe. Développement d'**applications web full-stack** utilisant notamment **Go**, **JavaScript**, **HTML**, **CSS** et **SQL**, avec une approche centrée sur l'architecture **client-server**, la manipulation du **DOM**, l'intégration d'**API**, la gestion de bases de données **SQLite** et l'utilisation de **Git** pour la gestion de versions.

Make your game - Javascript

*Développement d'un jeu de plateforme en **JavaScript** vanilla inspiré de Super Mario Bros, reproduisant les mécaniques classiques des jeux 2D avec gestion des déplacements, gravité, sauts, plateformes et obstacles, ainsi que la manipulation dynamique du **DOM** et d'éléments **HTML/CSS.** Implémentation d'un système de collision detection basé sur des **hitboxes**, d'animations via **spritesheets** et d'une **game loop** utilisant **requestAnimationFrame** afin de respecter une contrainte de performance imposant un rendu fluide à **60 FPS**, ainsi que la mise en place d'un système de score et timer.*

Real-Time Forum — Go / WebSockets / JavaScript

*Développement d'un **forum web full-stack en Go** (Golang), **JavaScript**, **HTML**, **CSS** et **SQLite**, intégrant une communication temps réel via **WebSockets**, un système de messagerie privée, **authentification**, gestion des sessions utilisateurs, **API HTTP** et requêtes base de données dans une architecture **client-server**. Le projet devait respecter une contrainte **Single Page Application (SPA)** avec un **unique fichier HTML**, l'interface étant entièrement gérée en JavaScript via manipulation du **DOM**, gestion des événements et échanges de données **JSON** permettant la mise à jour dynamique des conversations sans rechargement de page.*

EF Toronto - voyage linguistique
Juin - Sept 2024

- Niveau d'anglais atteint : B1
- Pratique intensive de l'anglais à travers les cours et des échanges quotidiens
- Immersion totale dans un environnement anglophone
- Développement personnel et interculturel

Lycée Pierre Corneille, Baccalauréat général

- *2020-2023, Spécialités Mathématiques/SES*

Expériences

Daily's (Restauration rapide), Employée polyvalente
Depuis Avril 2025

- Accueil et service client sur place et à emporter.
- Préparation de commandes et gestion des stocks.
- Travail en équipe dans un environnement dynamique et rapide.

Primark, Veudeuse
Juin - Sept 2024

Enedis, pôle Urbanisme
Oct 2023 - Mars 2024

- Réponses aux sollicitations des collectivités
- Traitement des demandes d'urbanismes
- Gestion des relances clients au téléphone
- Gestion du courrier