MYRIAM CHAMAKH

Développeuse full-stack

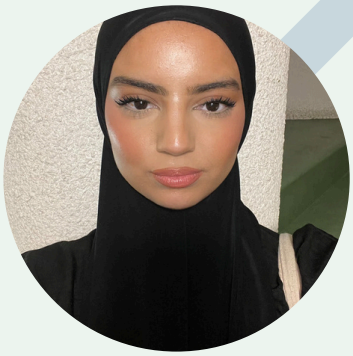

Développeuse **full-stack** en formation à Zone01, avec une expérience sur plusieurs projets web utilisant notamment **Go**, **JavaScript** et **WebSockets**. Particulièrement intéressée par le développement **front-end** et l'**UI/UX**, j'aime concevoir des interfaces modernes tout en développant des fonctionnalités back-end robustes. Je recherche une **alternance** en **développement web à Lyon** (24 mois) afin de continuer à développer mes compétences et contribuer à des projets innovants.

Contact

0629893445

Rouen, 76000

myriamchmkh@gmail.com

Compétences

Front

- JavaScript
- HTML5
- CSS3
- React
- Tailwind

Back

- Golang
- Typescript
- NextJs
- SQLite
- Docker

Autres

- Figma
- Github
- Git
- VS Code

Langues

- Français: Langue maternelle
- Anglais: B1

Soft Skills

- Travail d'équipe
- Ecoute active
- Créative
- Curieuse
- Sens de l'UI/UX

Formations

Zone 01 Rouen, Développeuse web full-stack
Depuis Mai 2025
Formation intensive en développement web basée sur une pédagogie peer-to-peer (apprentissage entre pairs), l'apprentissage par projets et la résolution de problèmes. Le cursus comprend 55+ projets techniques et 250+ audits de code entre étudiants, favorisant la pratique de la code review, de la collaboration et du travail en équipe. Développement d'applications web full-stack utilisant notamment Go, JavaScript, HTML, CSS et SQL, avec une approche centrée sur l'architecture client-server, la manipulation du DOM, l'intégration d'API, la gestion de bases de données SQLite et l'utilisation de Git pour la gestion de versions.

Make your game - Javascript
Développement d'un jeu de plateforme en JavaScript vanilla inspiré de Super Mario Bros, reproduisant les mécaniques classiques des jeux 2D avec gestion des déplacements, gravité, sauts, plateformes et obstacles, ainsi que la manipulation dynamique du DOM et d'éléments HTML/CSS. Implémentation d'un système de collision detection basé sur des hitboxes, d'animations via spritesheets et d'une game loop utilisant requestAnimationFrame afin de respecter une contrainte de performance imposant un rendu fluide à 60 FPS, ainsi que la mise en place d'un système de score et timer.

Real-Time Forum — Go / WebSockets / JavaScript
Développement d'un forum web full-stack en Go (Golang), JavaScript, HTML, CSS et SQLite, intégrant une communication temps réel via WebSockets, un système de messagerie privée, authentification, gestion des sessions utilisateurs, API HTTP et requêtes base de données dans une architecture client-server. Le projet devait respecter une contrainte Single Page Application (SPA) avec un unique fichier HTML, l'interface étant entièrement gérée en JavaScript via manipulation du DOM, gestion des événements et échanges de données JSON permettant la mise à jour dynamique des conversations sans rechargement de page.

EF Toronto - voyage linguistique
Juin - Sept 2024

- Niveau d'anglais atteint : B1
- Pratique intensive de l'anglais à travers les cours et des échanges quotidiens
- Immersion totale dans un environnement anglophone
- Développement personnel et interculturel

Lycée Pierre Corneille, Baccalauréat général

- *2020-2023, Spécialités Mathématiques/SES*

Expériences

Daily's (Restauration rapide), Employée polyvalente
Depuis Avril 2025

- Accueil et service client sur place et à emporter.
- Préparation de commandes et gestion des stocks.
- Travail en équipe dans un environnement dynamique et rapide.

Primark, Veudeuse
Juin - Sept 2024

Enedis, pôle Urbanisme
Oct 2023 - Mars 2024

- Réponses aux sollicitations des collectivités
- Traitement des demandes d'urbanismes
- Gestion des relances clients au téléphone
- Gestion du courrier