<테이블 명세서>

테이블이름				hotel		
속성이름	데이터타입	널 허용 여부	기본값	기본키	외래키	제약조건
hid	char(4)	N		PK		
호텔이름	varchar(20)	N				
호텔주소	varchar(20)	Y				
호텔전화번호	varchar(20)	Y				

테이블이름				hotelier		
속성이름	데이터타입	널 허용 여부	기본값	기본키	외래키	제약조건
hlid	char(5)	N		PK		
호텔리어이름	varchar(20)	N				
hid	char(4)	Y			FK	

테이블이름				hotel_room		
속성이름	데이터타입	널 허용 여부	기본값	기본키	외래키	제약조건
hid	char(4)	N		PK	FK	
호실	char(2)	Y		PK		
가격	int	Y				

테이블이름				customer		
속성이름	데이터타입	널 허용 여부	기본값	기본키	외래키	제약조건
cid	char(4)	N		PK		
고객이름	varchar(20)	N				
고객전화번호	varchar(20)	Y				

테이블이름				booking		
속성이름	데이터타입	널 허용 여부	기본값	기본키	외래키	제약조건
cid	char(4)	N		PK	FK	
hid	char(4)	N		PK	FK	
호실	char(2)	Y		PK	FK	
예약체크인 날짜	date	Y				
예약체크아웃날짜	date	Y				

테이블이름				stay_information		
속성이름	데이터타입	널 허용 여부	기본값	기본키	외래키	제약조건
cid	char(4)	N		PK	FK	
hid	char(4)	N		PK	FK	
호실	char(2)	Y		PK	FK	
체크인날짜	date	Y		PK		
체크아웃날짜	date	Y				

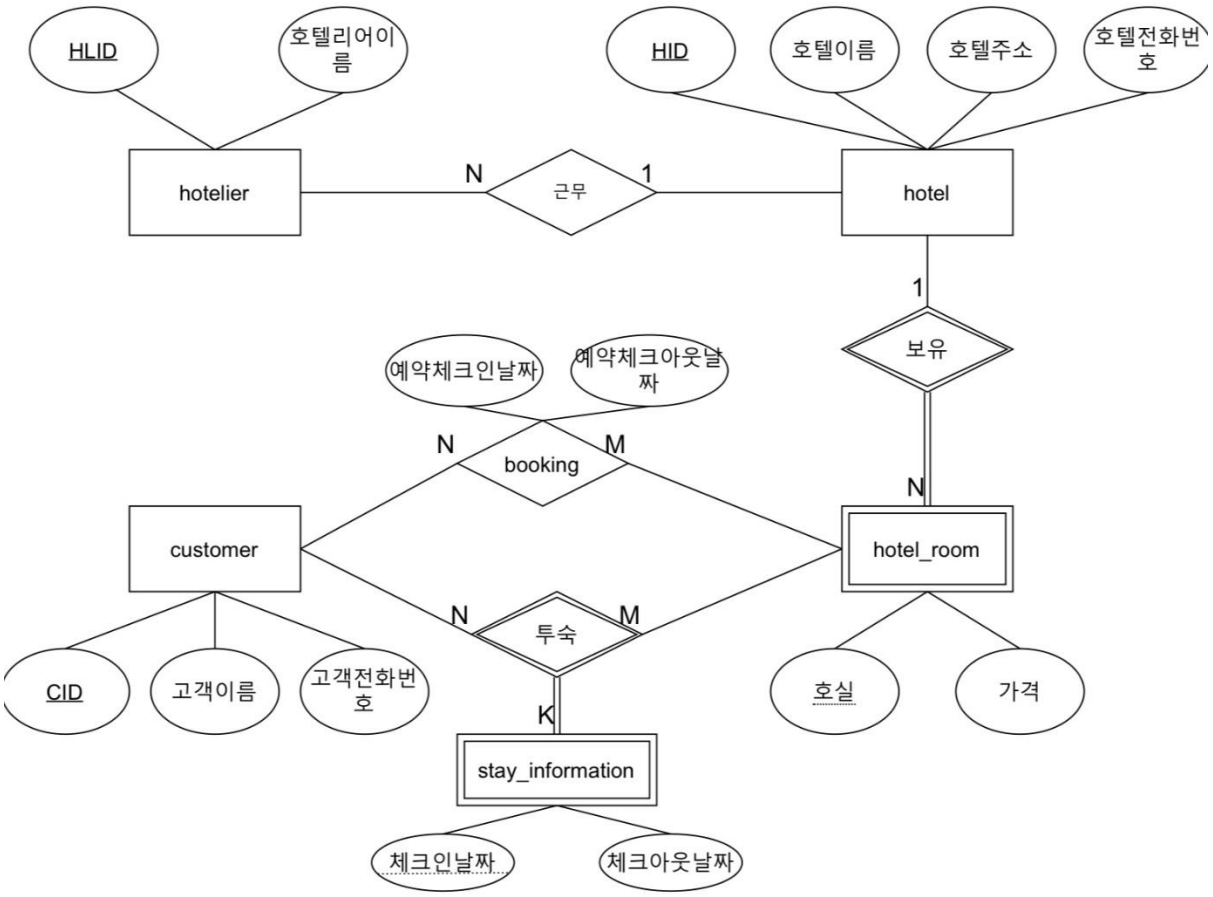

hotel(HID, 호텔이름, 호텔주소, 호텔전화번호)
hotelier(HLID,호텔리어이름,HID)
hotel_room(HID, 호실, 가격)
customer(CID, 고객이름, 고객전화번호)
booking(CID, HID ,호실, 예약체크인날짜, 예약체크아웃날짜)
stay_information(CID, HID, 호실 ,체크인날짜, 체크아웃날짜)

<er다이어그램과 스키마>