FACULTAD
INGENIERÍA
& ARQUITECTURA

DIPLOMADO EN **CALIDAD EN VÍAS DE TRANSPORTE**

NUESTRO PROGRAMA

Este programa, contempla el día a día en una obra vial, lo que implica una cantidad de actividades conexas, cuyo fin es asegurar que la obra sea ejecutada de la mejor manera posible, garantizando el control de calidad. Cubriendo una extensa gama de actividades orientadas a mejorar, desde los procesos de construcción, hasta la calidad de los materiales en una obra vial. Los estudiantes, por lo tanto, adquieren los conocimientos necesarios en cuanto a ensayos, procesos y controles, de los cuales se adquieren múltiples datos generados empelados para su posterior análisis, proponiendo soluciones adecuadas en los diferentes proyectos durante el desarrollo de su ejercicio profesional.

Competencias para desarrollar
El (la) graduado (a) del programa Diplomado de control de calidad en vías terrestres estará en la capacidad de:

- Seleccionar materiales y dosificar mezclas asfálticas según las especificaciones.
- Monitorear el funcionamiento de plantas de asfalto y calidad de las mezclas, según el diseño establecido.
- Realizar pruebas y evaluar el desempeño de mezclas asfálticas y de concreto.
- Aplicar normas y regulaciones para garantizar la calidad de las mezclas.
- Supervisor de proyectos de obras horizontales.

Duración: 6 meses (92 horas)
Horario de 8:00 A.M. a 12:00 P.M.
Modalidad: Dominical Virtual

Plan de Estudio

- Suelos
- Diseño Marshall y Calibración de plantas de asfalto
- Control de calidad en planta
- Concreto hidráulico
- Control estadístico

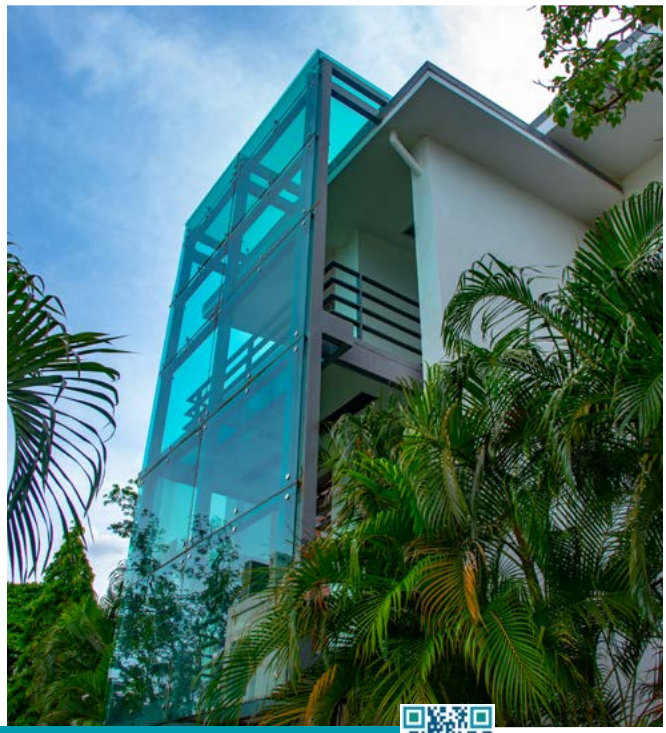

www.uam.edu.ni 2280 9080 dpec@uam.edu.ni Contáctanos: