UAM | FACULTAD INGENIERÍA & ARQUITECTURA

ISO 50001 GESTIÓN ENERGÉTICA · ISO 14001 GESTIÓN AMBIENTAL · ISO 21001 ORGANIZACIONES EDUCATIVAS · ISO 9001 GESTIÓN DE LA CALIDAD

DIPLOMADO EN **GESTIÓN Y ADMINISTRACIÓN DEL MANTENIMIENTO INDUSTRIAL**

NUESTRO PROGRAMA

El programa tiene como objetivo proveer al profesional del conocimiento técnico para liderar la gestión y dirección administrativa eficiente de los procesos, optimizar la productividad e integrar los procesos operativos y mantenimiento industrial, desde las adquisiciones estratégicas hasta el servicio al cliente interno final, con resultados altamente competitivos.

Temario:

- Fundamentos y taxonomía de la maquinaria
- Rentabilidad empresarial & mantenimiento industrial.
- Gestión del mantenimiento industrial
- Clasificación de los distintos tipos de mantenimiento industrial
- Planificación y organización del mantenimiento
- Ejecución y control del mantenimiento
- Normas y estándares internacionales de mantenimiento
- Indicadores KPI's del área de mantenimiento industrial
- Planificación de mantenimiento preventivo planificado
- Técnicas de mantenimiento predictivo & TPM
- Planificación de repuestos y puntos de reorden
- Sistema alterno de mantenimiento (SAM)
- Mantenimiento de bombas centrifugas, compresores, intercambiadores de calor, motores
- MCI, tuberías.
- Metodología propuesta para aplicar la administración del mantenimiento
- Personal implicado en el RCM

Duración: 5 meses (92 horas)
Horario de 8:00 A.M. a 1:00 P.M.
Modalidad: Dominical mixta

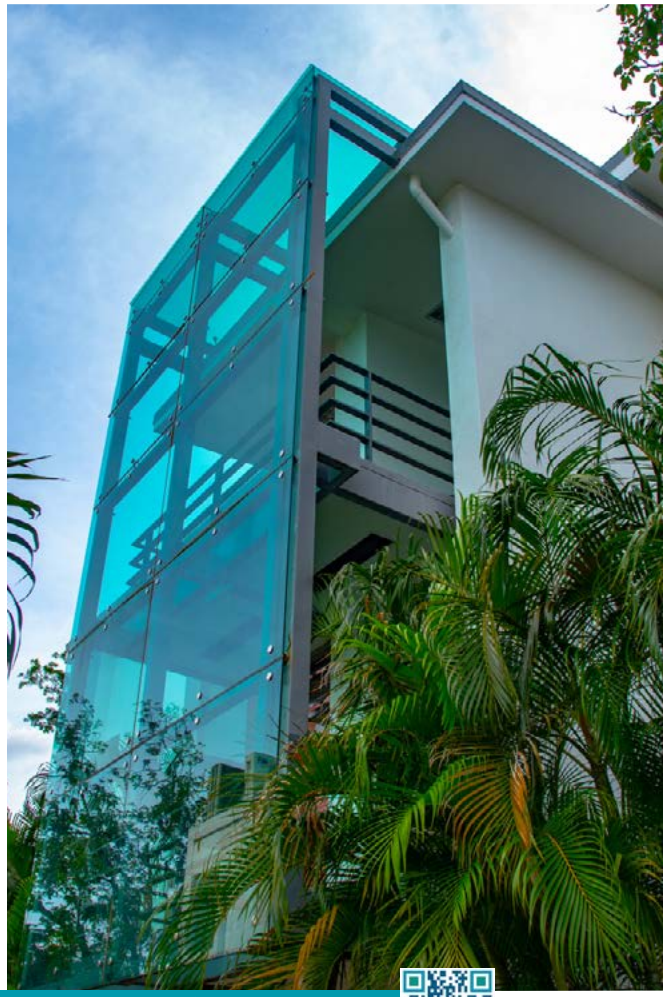

www.uam.edu.ni | 2280 9080 | dpec@uam.edu.ni | Contáctanos: