UAM | FACULTAD INGENIERÍA & ARQUITECTURA

MAESTRÍA EJECUTIVA EN **GERENCIA DE OPERACIONES**

Nuestro Programa

Esta maestría desarrolla en los estudiantes la capacidad de planear, diseñar, organizar y mejorar la calidad y productividad de sistemas compuestos por personas, máquinas, materiales, información, energía y capital para la producción de bienes y servicios de alta calidad, generando ventaja competitiva para la organización. Recibimos a egresados de las carreras de Ciencias Administrativas y Económicas, así como de Ingeniería.

¿Qué Habilidades Promovemos?

- Conocer e interpretar el esquema de evaluación de la conformidad y los diferentes modelos de certificación a través de normas de sistemas gestión de calidad, gestión ambiental y gestión de inocuidad alimentaria.
- Aplicar diversas técnicas cuantitativas para la administración de sistemas operativos orientados a satisfacer la demanda de bienes y/o servicios mediante un enfoque de sistemas y con trasfondo estratégico.
- Diseñar, implementar y auditar sistemas de gestión para la seguridad y la salud del entorno laboral conforme las normas OHSAS 18001:2007.
- Reconocer las coincidencias y diferencias entre inspección y certificación. Conoce e interpreta la Norma ISO 17020.
- Diseñar políticas, programas, indicadores y planes de acción para elaborar e implementar sistemas de gestión ambiental, así como mejoras de eficiencia energética en su organización.
- Determinar la situación económica y financiera de la empresa elaborando e interpretando los diferentes estados financieros de la empresa para toma de decisiones acertada.
- Implementar sistemas de gestión de calidad efectivos para organizaciones manufactureras u operaciones de servicio.

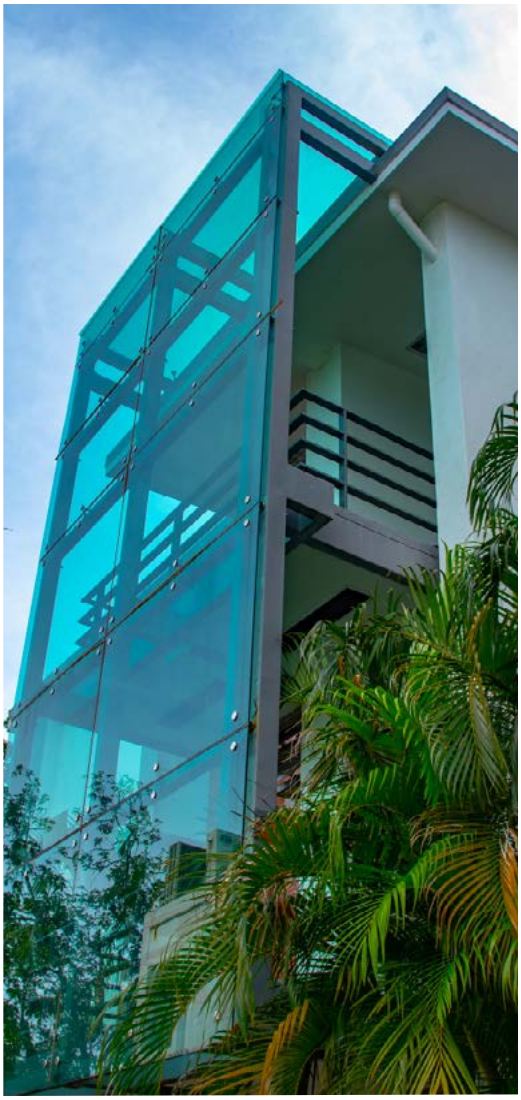

PLAN DE ESTUDIO

1. Planificación de Operaciones Logísticas

- Planificación de la Demanda y Gestión de Venta y Operaciones.
- Planificación de Inventarios y Recursos Operacionales.
- Planificación de la Producción y Capacidad de Activos.
- Planificación del Transporte y Localización.

2. Gerencia Efectiva

- Competencias Gerenciales.
- Gestión del Desempeño Empresarial.
- Gestión del Capital Humano.
- Análisis Financiero.

3. Gerencia de Producción

- Gestión de Sistemas Productivos.
- Gestión y Mejora de Procesos.
- Gestión de la Energía.
- Gestión de la Innovación.

4. Gerencia de Proyectos

- Marco Conceptual de la Dirección de Proyectos.
- Planificación del Proyecto.
- Ejecución y Control del Proyecto.
- Evaluación y Cierre del Proyecto.

NUESTROS DOCENTES

Nuestros docentes son poseedores de una amplia experiencia tanto en el mundo académico como profesional. Cuentan con grado académico de doctorado o maestría de importantes y reconocidas universidades nacionales o extranjeras.

Su aporte y experiencia en el campo de la gerencia de operaciones logísticas, gerencia efectiva, gerencia de producción y gerencia de proyectos, los hacen referentes en las materias que imparten.

Requisitos de ingreso para estudiantes de maestrías

- Ficha de inscripción
- Nacionales: cédula de identidad vigente. Extranjeros: documento de identidad valido de su país de origen o residencia actual en Nicaragua
- Título de grado registrado oficialmente en la SETEC
- 1 Fotografía tamaño carnet

Requisitos de egreso para estudiantes de maestrías

- Finalizar la totalidad de asignaturas del plan de estudios
- Solvencia financiera (finalización del plan de pago del programa y el pago de certificado de notas, publicación y certificación de título)
- 4 fotografías tamaño 5cm X 5 cm en fondo blanco, con toga y birrete color negro
- Acreditar el dominio de un segundo idioma
- Publicación en el Repositorio Institucional UAM de al menos un ensayo relativo al área del conocimiento del programa que se estudia

DATOS DE INTERÉS

Presencial

Sábados 8:00 a.m. -5:00 p.m.

Duración del programa:

18 meses

FACULTAD
INGENIERÍA
& ARQUITECTURA
50001 ISO GESTIÓN ENERGÉTICA
14001 ISO GESTIÓN AMBIENTAL
21001 ISO ORGANIZACIONES EDUCATIVAS
9001 ISO GESTIÓN DE LA CALIDAD
DIRECCIÓN DE POSGRADO Y EDUCACIÓN CONTINUA
Tel. 2280 9080 | dpec@uam.edu.ni | www.uam.edu.ni