MAESTRÍA EN
GESTIÓN Y DESARROLLO DEL TALENTO HUMANO

Nuestro Programa

Presentamos un programa único que forma líderes capaces de seleccionar talento humano con alto potencial y espíritu emprendedor. Nuestros profesionales desarrollan habilidades para definir estrategias, políticas y procesos que, en conjunto con directores y managers de los diferentes equipos de trabajo, logran el alineamiento idóneo para cumplir con la misión y visión de su organización.

¿Qué Habilidades Promovemos?

- Desempeñarse en cargos gerenciales, en la especialidad de Gestión en Recursos Humanos, planificando estratégicamente las necesidades de la empresa y aplicando avances tecnológicos que facilitan los procesos de certificación.
- Aplicar las funciones del líder dinámico y abierto al cambio, a fin de implementar un plan gerencial, mejorar el clima laboral de la empresa y el fortalecimiento de la productividad al incrementar la motivación e integración del elemento humano en los fines de la organización.
- Desarrollar habilidades que permitan comprender a las nuevas generaciones de profesionales del nuevo milenio.
- Comprender los principios legales que deben regir una empresa para cumplir con lo que demanda la ley; desarrolla una conciencia crítica y espíritu ético en función de su propio desarrollo personal, familiar y laboral contribuyendo a formar una sociedad más humana, justa y equitativa.
- Manejar el presupuesto de su unidad de negocio, analizando la información contable y financiera que le permitan tomar las decisiones correspondientes.
- Conocer el proceso científico del sistema de negociación y arbitraje, como nueva técnica de negociación laboral y empresarial.
- Trabajar a profundidad con la herramienta gerencial Balance Scorecard (BSC), tomándola como un modelo de eficiencia, planificación y control que permite planificar en base a recursos y objetivos específicos.

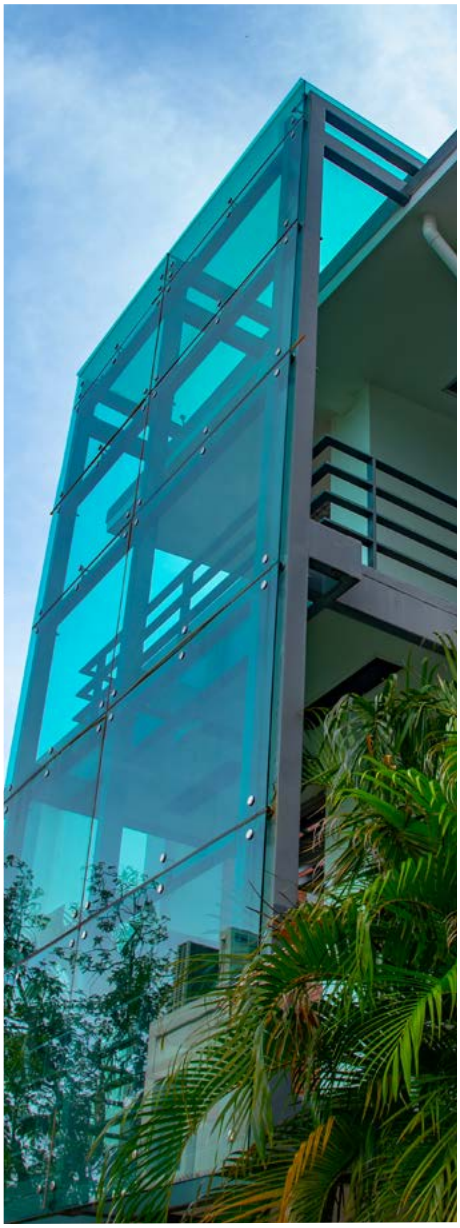

PLAN DE ESTUDIO

1. Dirección y Gestión de Personas

- Organizational Learning
- Derecho Laboral y Seguridad Social
- Planificación Estratégica Balanced Scorecard
- Gestión del Presupuesto y Nómina
- Teletrabajo y Nuevas Tendencias

2. Habilidades Gerenciales

- Liderazgo, Comunicación e Inteligencia Emocional
- Pnl, Coaching Ejecutivo y Mentoring
- Negociación y Resolución de Conflictos
- Conformación y Gestión de Equipos de Alto Desempeño
- Herramientas Digitales para la Gestión del Talento

3. Desarrollo Organizacional Basado en Competencias

- Gestión por Competencias
- Atracción, Reclutamiento, Onboarding y Fidelización del Colaborador
- Capacitación, Crecimiento y Desarrollo del Talento Humano
- Human Resources Analytics (Kpi)

4. Compensación & Beneficios y Relaciones Laborales

- Compensaciones y Beneficios
- Salud, Seguridad y Bienestar Laboral
- Cultura y Clima Organizacional
- Mapping The Employee Experience
- Diseño y Transformación Organizacional

NUESTROS DOCENTES

Nuestros docentes cuentan con sólida formación académica y amplia experiencia profesional en las áreas administrativa, financiera y económica.

Su trayectoria en dirección, consultoría y análisis estratégico les permite aportar una visión integral y actualizada, garantizando una formación rigurosa, práctica y alineada con las demandas del entorno empresarial.

Requisitos para estudiar el programa:

- Ficha de inscripción
- Fotocopia de cédula de identidad (extranjeros presentar documento de identidad de su país de origen o residencia vigente en el país)
- Original y copia de título de grado registrado en la oficina del registro nacional de títulos y grados académicos

Requisitos de graduación del programa:

- Haber aprobado el plan de estudios del programa y contar con solvencia de aranceles
- Dominio de un segundo idioma (Usuario independiente B1)
- Título de grado registrado en la oficina del registro nacional de títulos y grados académicos
- Cuatro fotos a colores tamaño 5cm x 5cm con toga y birrete color negro

DATOS DE INTERÉS

Presencial
Sábado 8:00 a.m. a 5:OO p.m.

Duración del programa:

18 meses

FACULTAD
CIENCIAS ADMINISTRATIVAS & ECONÓMICAS

50001 ISO GESTIÓN ENERGÉTICA
14001 ISO GESTIÓN AMBIENTAL
21001 ISO ORGANIZACIONES EDUCATIVAS
9001 ISO GESTIÓN DE LA CALIDAD

DIRECCIÓN DE POSGRADO Y EDUCACIÓN CONTINUA
Tel. 2280 9080
dpec@uam.edu.ni
www.uam.edu.ni