FACULTAD
MARKETING, DISEÑO & CIENCIAS DE LA COMUNICACIÓN

CURSO EN
EXPERIENCIA DE USUARIO (UX) E INTERFAZ DE USUARIO (UI)

Nuestro Programa

El presente plan define los aspectos esenciales para iniciar con el proceso de experiencia de usuario e interfaces de usuario basándonos en estándares internacionales utilizados por Google Nielsen and Norman Group y demás; este curso comprenderá las bases del diseño de experiencia de usuario desde la investigación de usuario hasta llegar a crear la primera interfaz o pantalla de una aplicación o producto digital. El proceso descriptivo será el siguiente: investigaciones de usuario, definición del alcance del proyecto y el diseño de la interfaz, todo esto con un enfoque práctico y amigable con el usuario.

Actualmente podemos ver el auge de los productos digitales en las empresas del sector de servicios. Como aplicaciones de índole bancario, Apps de delivery, E-commerce o incluso dentro de cada uno de nuestros vehículos, hoy para llegar a tener esos productos digitales con las que interactuamos es necesario realizar un proceso completo de los consumidores y sus necesidades.

Objetivos

- Utilizar marcos de trabajo cómo design thinking para establecer un proceso base en cada uno de los proyectos digitales
- Concretar interfaces de usuario que estén centrada en las necesidades reales de cada usuario para qué cumplan con los objetivos de negocio.
- Integrar estándares a los procesos para lograr coherencia visual en las diferentes interfaces de usuario de los productos digitales
- Establecer Marcos que sean transferibles a trabajo con empresas donde nos vemos evaluado constantemente.
- Desarrollar habilidad de planta para presentar nuestros avances de acuerdo a los flujos establecidos por los líderes de diseño.

www.uam.edu.ni 2280 9080 dpec@uam.edu.ni Contáctanos:

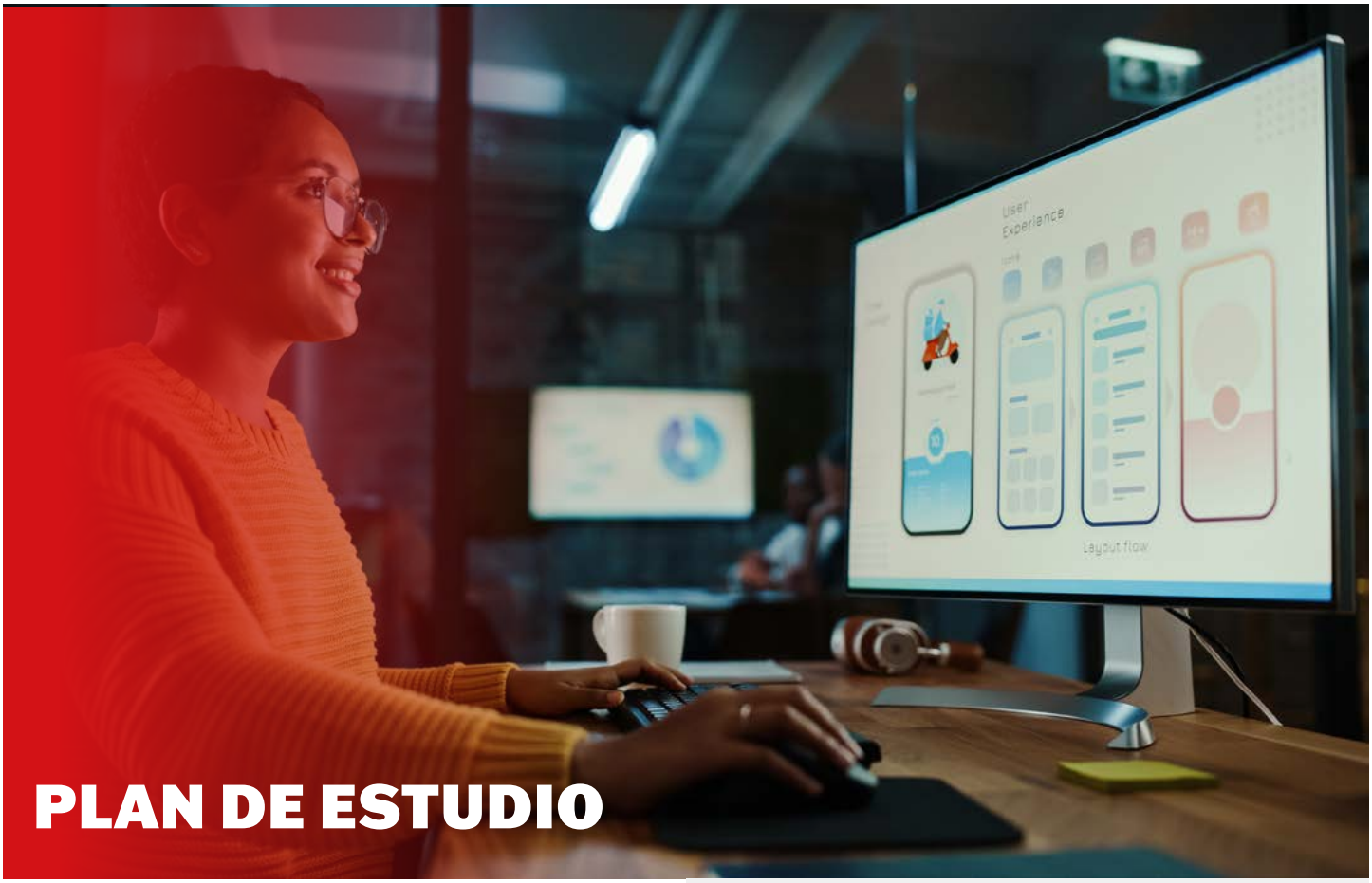

PLAN DE ESTUDIO

1. Investigación de usuario - foundational research (entrevistas, grupos focales, encuestas)

Adoptar metodologías de investigación de usuario que permitan alinear el producto con sus necesidades y los objetivos de negocio de la empresa para generar una experiencia memorable y diferenciadora.

2. Diseño de interfaces de usuario

Definir las primeras de fases que cumplan con la filosofía de user center design respetando los objetivos de negocio a través de una experiencia clara, sencilla que realmente cumple con ser intuitiva.

3. Prueba de usabilidad

Validar que realmente nuestros proyectos estén cumpliendo con solucionar la problemática planteada y estos mismos dan salida a las necesidades de los usuarios a través de una solución simple usable y por sobre todo que cumple con los objetivos del negocio.

4. Presentación de resultado a los Stakeholders

Aprender a mostrar resultados enfocados en transmitir la etapa en la que se encuentra el proyecto a la gerencia o los Stakekolders para una mayor comprensión de nuestro MVP su resultado.

Duración total: 16 horas

Modalidad: Dominical Presencial

Horario: 8:00 am a 12:00 m

UAM

FACULTAD
MARKETING, DISEÑO & CIENCIAS DE LA COMUNICACIÓN

AENOR ORGANIZACIONES EDUCATIVAS ISO 21001

AENOR GESTIÓN DE LA CALIDAD ISO 9001

DIRECCIÓN DE POSGRADO Y EDUCACIÓN CONTINUA
Tel. 2280 9080
dpec@uam.edu.ni
www.uam.edu.ni