MANUAL DE USUARIOS DE DRAFT (ADP)

Realizado por: Francisco Domínguez López
Agosto de 2002

CREACION DE PLANOS CON ADP

Una vez dentro del módulo de DRAFT, situarse en Auto Drawing Production

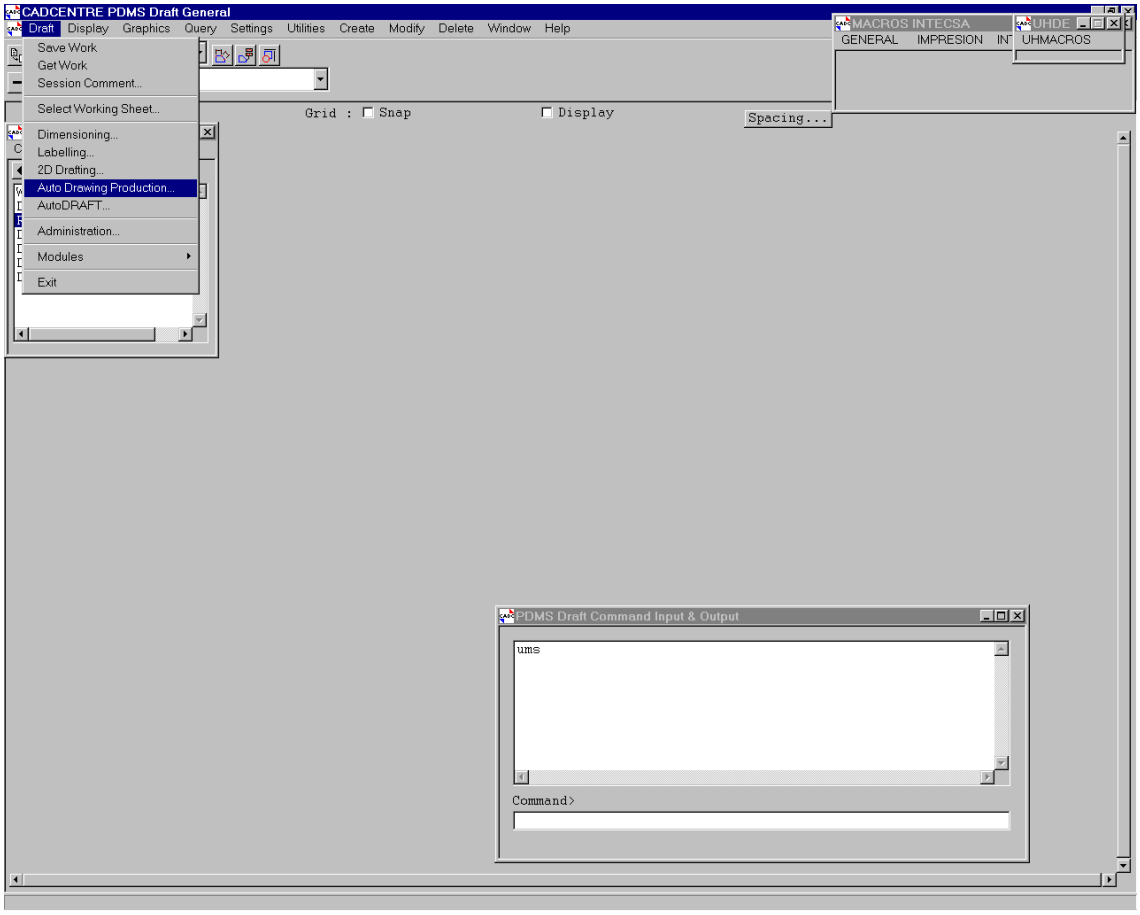

Ya dentro de ***ADP*** situarse en la ventana de ***Members*** y seleccionar la ***DEPT*** y ***REG*** correspondiente e ir a la opción del menú:

CREATE

GENERAL ADP

DRAWING

Aquí generaremos nuestro plano y las distintas hojas que sean necesarias

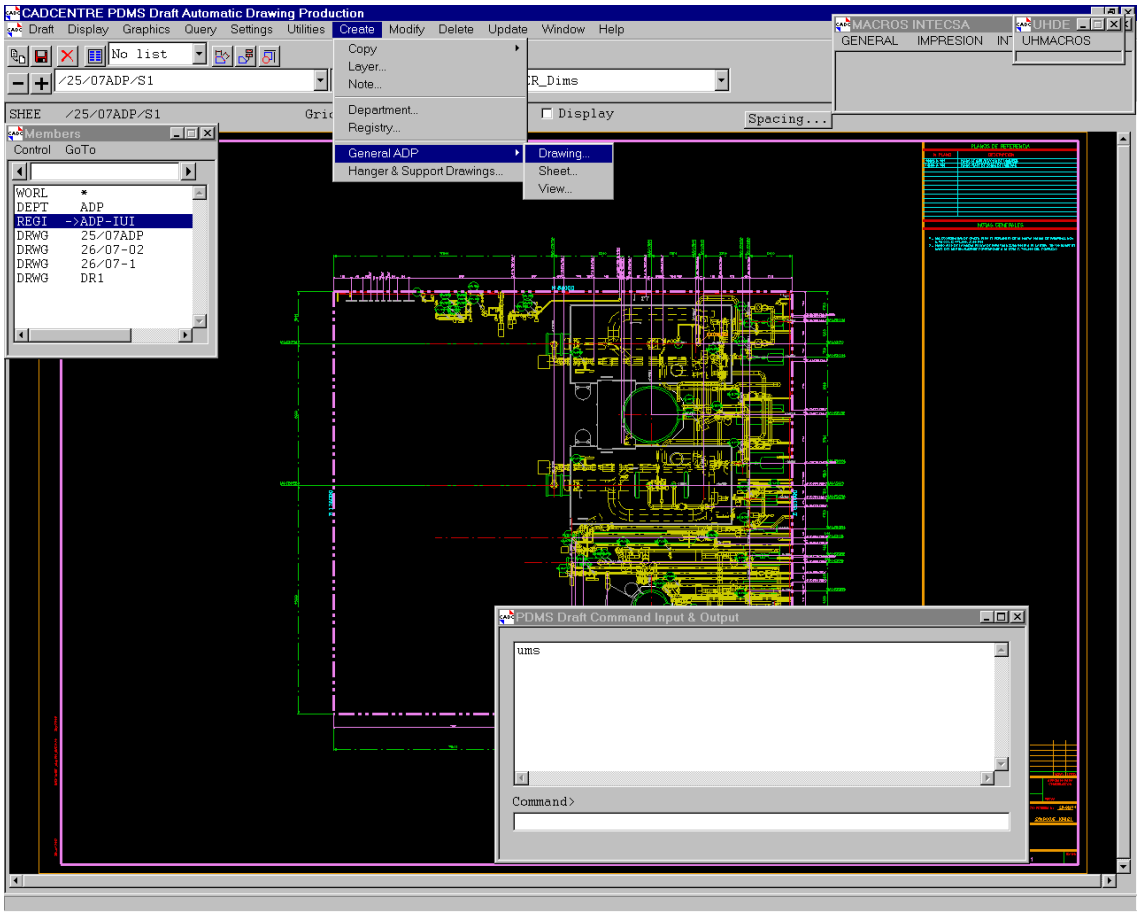

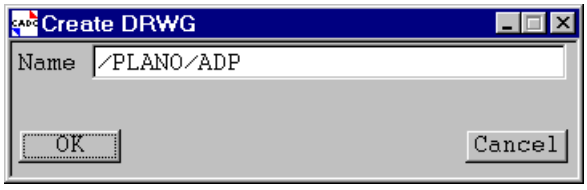

Damos nombre a nuestro plano

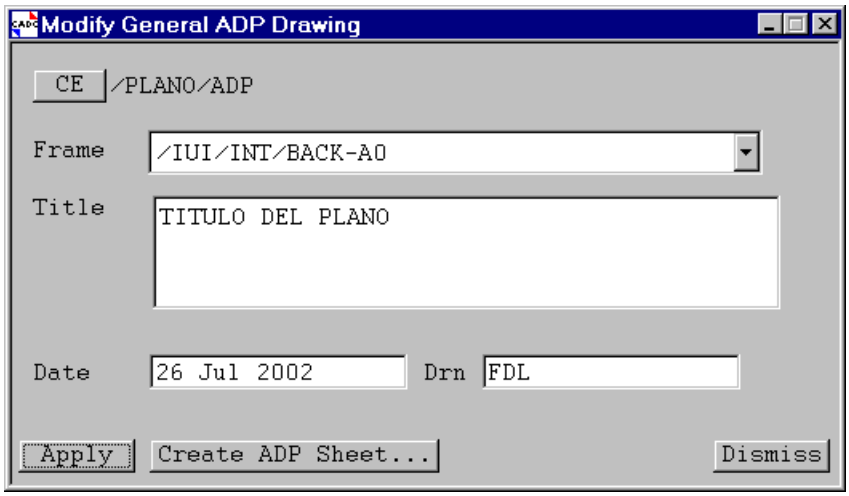

Formato y título de plano
Aplicamos y seguidamente pulsamos en ***CREATE ADP SHEET*** para la generación de nuestra hoja.

Nombre de la hoja

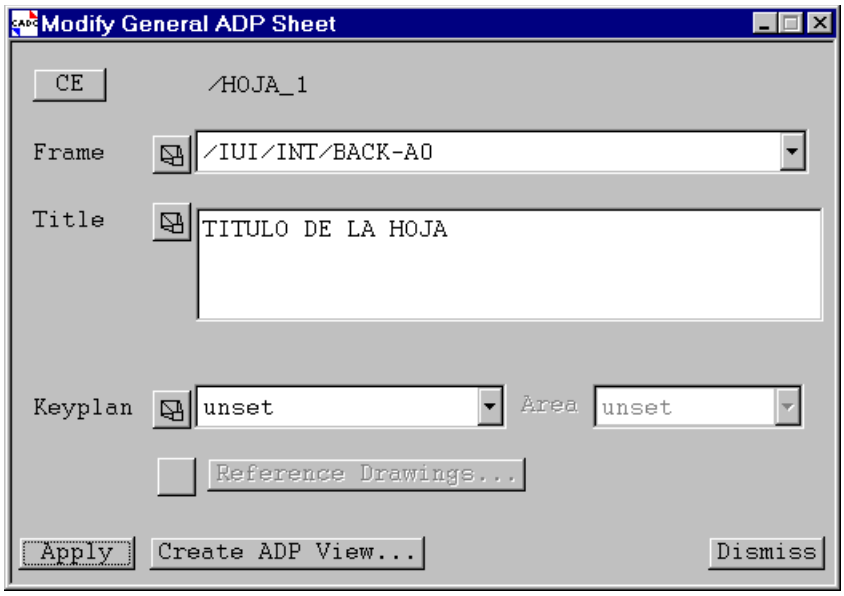

Formato y titulo de la hoja, (aquí podríamos definir que nuestro keyplan aparezca en la hoja).
Create ADP View

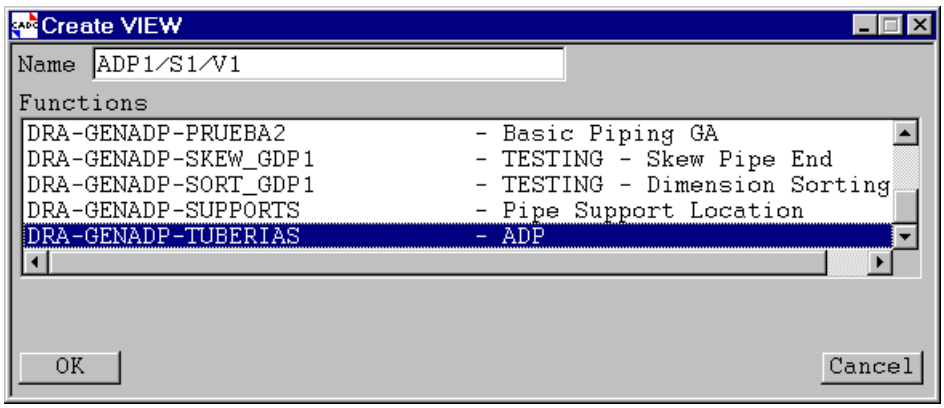

Definimos las ***Functions*** (Características del plano) a utilizar.

Ahora ajustaremos la propiedades que deseamos representar en nuestra hoja

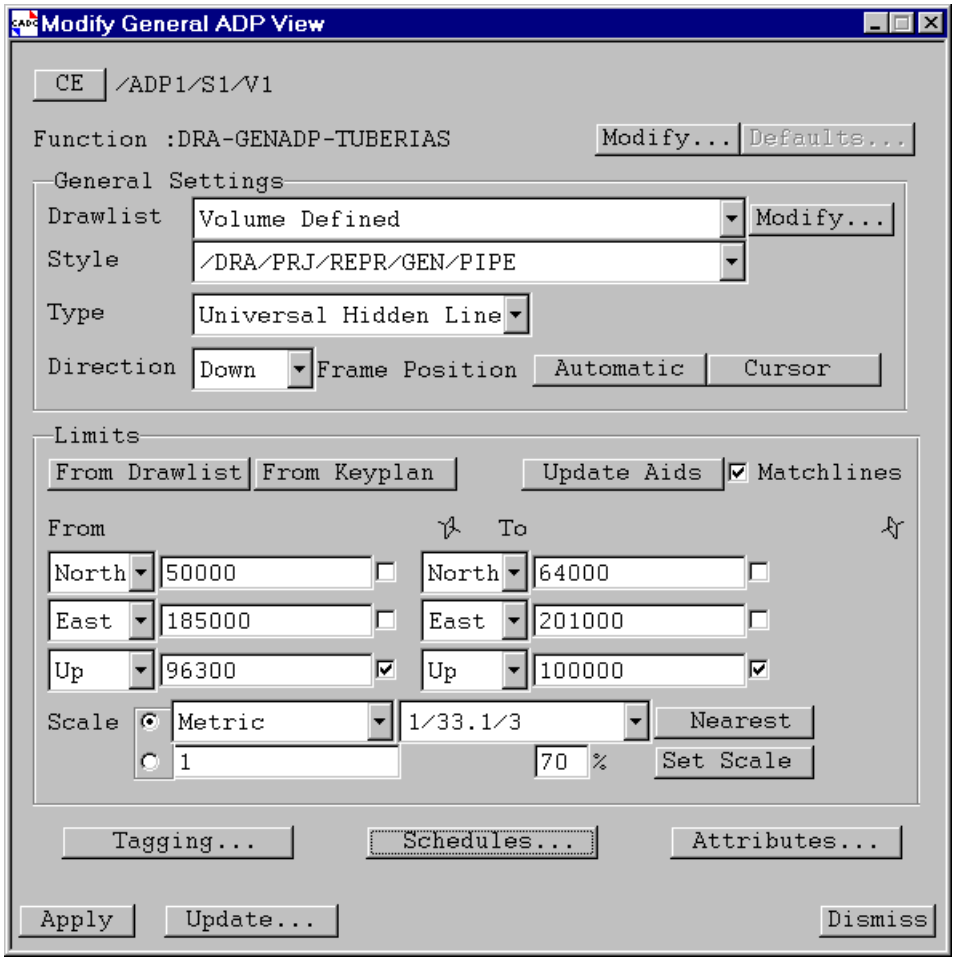

DRAWLIST (Volume Defined) Todo incluido en el volumen definido mas abajo

STYLE (/DRA/PRJ/REPR/GEN/PIPE) Estilo de representación

TYPE (Universal Hidden Line) Tipo de representación de la hoja

DIRECTION (Down) Vista hacia abajo

UPDATE AIDS (***Matchlines***) Representación de límites de la vista

FROM
North
East
Up

TO
North
East
Up

Definición del volumen a representar
SCALE Escala de representación
TAGGING (Elementos a etiquetar)

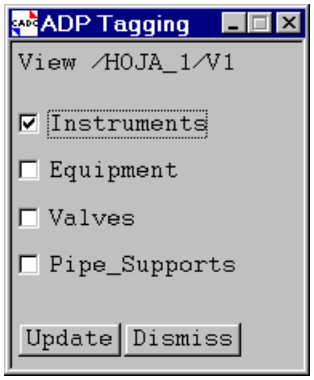

SCHEDULES (Elementos a listar)

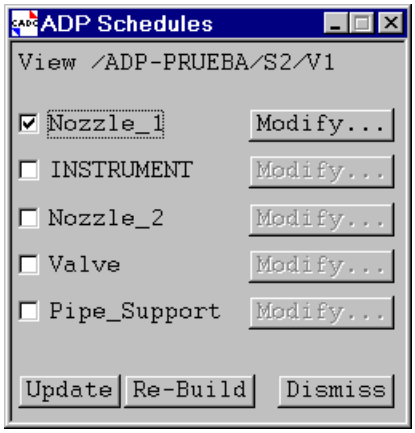

Pulsando sobre ***Modify*** definimos en que posición del plano queremos situar el inicio de nuestro listado.

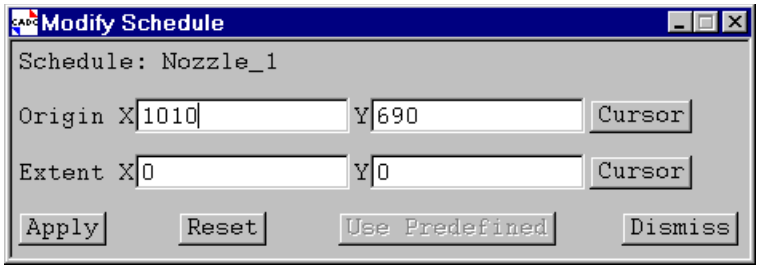

Definidos los elementos ,mostrados en la ventana de configuración de la ventana aceptamos y pulsamos sobre el botón de:

UPDATE (Picamos en ***Update*** y selecionamos los elementos a actualizar)

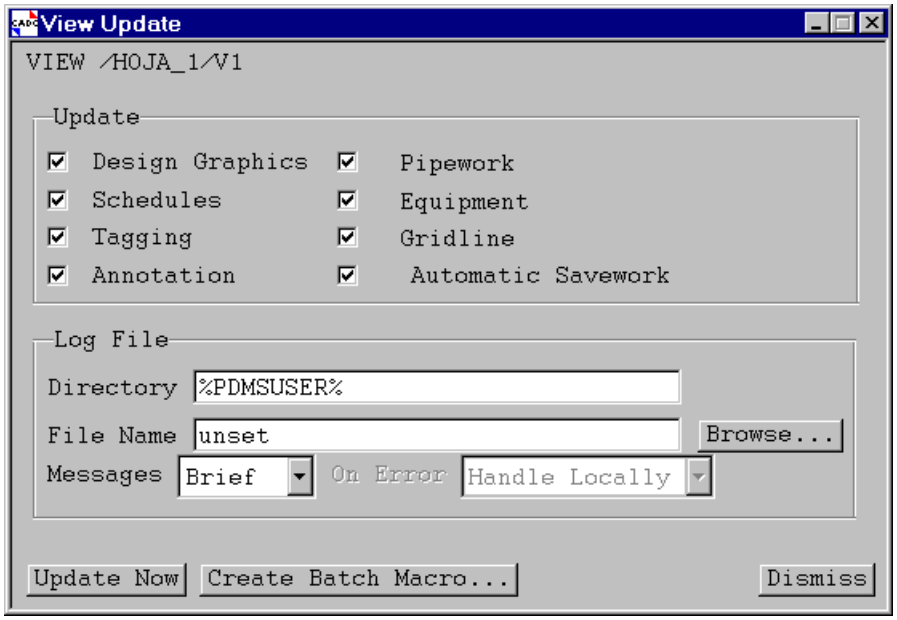

UPDATE NOW (actualizamos y nos representará lo seleccionado)

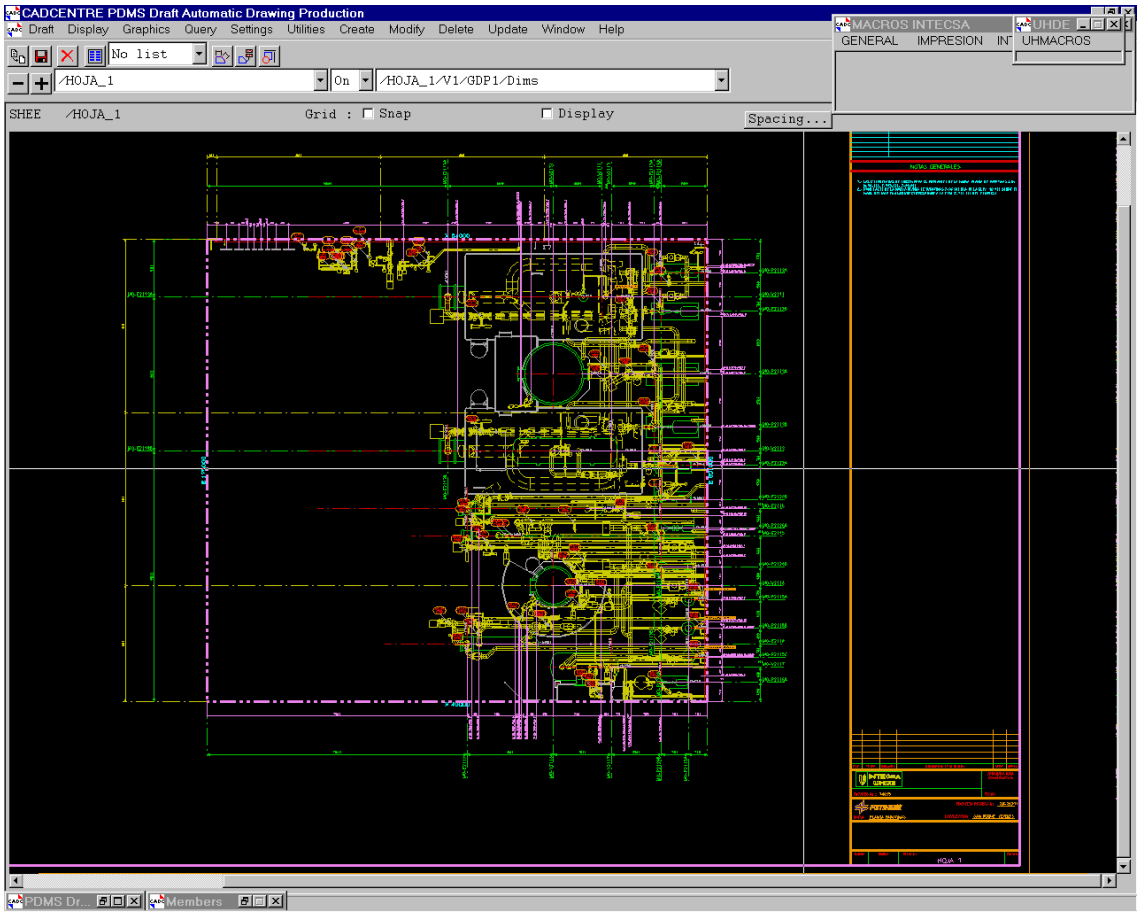

Si el etiquetado aparece muy aglomerado podemos separarlas automáticamente tecleando en la ***command line*** la orden ***SPREAD LOCAL offset 10***

Para imprimir