XXX CONGRESSO BRASILEIRO DE ZOOLOGIA
Mapeando a Biodiversidade
04 a 07 de fevereiro de 2014 - PUCRS - Porto Alegre/RS

Primeras citas y nuevas especies del Orden Polycladida (Platyhelmintha) para las costas atlánticas de la Península ibérica.

DANIEL MARQUINA[1], MARIA TERESA AGUADO[2], CRISTINA GRANDE[3], CAROLINA NOREÑA [1], BRUNO ALMÓN[1], JACINTO GARCÍA[1]

1: Departamento de Biodiversidad y Biología Evolutiva. Museo Nacional de Ciencias Naturales (CSIC), c/ José Gutiérrez Abascal 2, 28006 Madrid, Spain. 2. Departamento de Biologia, c/ Darwin 2, Universidad Autónoma de Madrid, Campus Cantoblanco 28049, Spain. 3: CBM-UAM: Centro de Biología Molecular (CSIC)-Universidad Autónoma de Madrid, c/ Niocolas Cabrera, 1 Campus Cantoblanco 28049, Spain

INTRODUCCIÓN

Podemos suponer que en las costas de la Península Ibérica existe una gran diversidad de especies pertenecientes al Orden Polycladida, pero de hecho, no sólo se desconoce esta diversidad, sino que se carecen de registros fidedignos.
En este estudio se describen por primera vez representantes del Orden Polycladida en el entorno ibero-atlántico. Durante el mismo se ha podido comprobar la gran capacidad de dispersión de este orden, así como su alto grado de adaptación a condiciones nuevas.

MATERIALES Y MÉTODOS

Los ejemplares fueron capturados en las costas de Galicia y Asturias, mediante buceo con escafandra autónoma o en la zona intermareal. Todos los especímenes fueron fotografiados en vida y posteriormente fijados y fotografiados de nuevo.
Para la determinación específica los ejemplares fueron procesados histológicamente: cortes seriados de 7µm y después teñidos con AZAN (método tricrómico). Por último se realizaron reconstrucciones de la anatomía interna derivadas de las secciones sagitales.

RESULTADOS

Se describen 19 especies de los subórdenes Cotylea y Acotylea, que podemos agrupar según su distribución en 4 grandes grupos:

Especies anfiatlánticas.

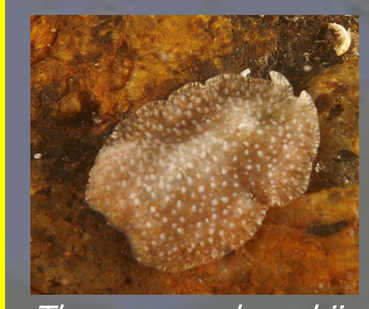
Thysanozoon brocchii

Stylostomum ellipse

Pleioplana atomata

Especies mediterráneas encontradas por primera vez en el Atlántico.

Prostheceraeus roseus

Stylochus neapolitanus

Cryptocelis alba

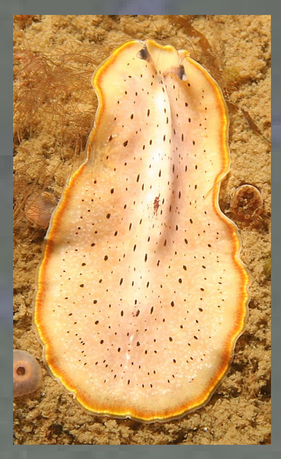
Prostheceraeus moseleyi

Cryptocelis compacta

Notoplana vitrea

Discocelis tigrina

Nuevas especies.

Euryleptodes galikias sp. nov.

Imogine fafai sp. nov.

Hoploplana castroi sp. nov.

Laqueusplana bockii gen. nov., sp. nov.

Especies europeas (Atlántico/Mediterráneo).

Prostheceraeus vittatus

Cycloporus papillosus

Eurylepya cornuta

Oligocladus sanguinolentus

Leptoplana tremellaris

CONCLUSIÓN

En este estudio del Orden Polycladida en el Atlántico ibérico es interesante observar una escasa coincidencia de especies en ambas costas del océano, siendo las únicas *Pleioplana atomata* (Acotylea) *Thysanozoon brocchii* y *Stylostomum ellipse* (Cotylea). Sin embargo, sí existen coincidencias en cuanto a género en los casos de *Imogine*, *Hoploplana*, *Stylochus*, *Cryptocelis*, *Notoplana* (Acotylea), *Prostheceraeus*, *Eurylepta*, *Cycloporus* y *Oligocladus* (Cotylea). También es interesante observar una mezcla progresiva de la fauna atlántica y mediterránea en la Península Ibérica.

FINANCIAMENTO

CSIC Consejo Superior de Investigaciones Científicas
mncn museonacionaldecienciasnaturales
UAM Universidad Autonoma de Madrid
CBM Severo Ochoa