Pensamiento y Comprensión Lectora

Pensamiento: El pensamiento es un proceso mental complejo y abstracto que nos permite procesar información, formar ideas, resolver problemas y tomar decisiones. Es, esencialmente, la capacidad de la mente para generar representaciones de la realidad y relacionarlas entre sí. El pensamiento es la función cognitiva que transforma la información del entorno en conocimiento, permitiéndonos ir más allá de los sentidos para imaginar lo que no está presente o analizar lo que ya sucedió.

El Entendimiento: Es la capacidad de captar el significado literalmente de algo en la inmediatez. Es lo que se capta a primera vista. Identifica datos, estructuras y contenidos. Es superficial y requiere un funcionamiento mental básico. ***Por ejemplo***: En una partida de dominó, sabes las reglas, instrucciones, fichas, movimientos, pero aun no sabes cómo ganar.

La Comprensión:
Es un paso más allá. Implica integrar la información dentro de un contexto personal o global, viendo las conexiones, las causas y las consecuencias. La comprensión requiere empatía o visión de conjunto; es asimilar el "porqué" y el "para qué". Profunda y holística. Por ejemplo: En una partida de dominó, utiliza todo “lo entendido” para ganar. Ese proceso es **comprensión**. Además, dicho proceso, implica una serie de Niveles Cognitivos, que deben ejecutarse para lograr una comprensión exitosa. No hay comprensión completa si no se ejecutan dichos niveles.

Niveles de Cognición

Tipos de Pensamiento

Para concretar los niveles cognitivos, se deben ejecutar implicitamente diferentes tipos de pensamiento. Importantes para reconocer todas las etapas que incluye la comprensión.

1**. Pensamiento Divergente (Creativo)**

Es la capacidad de generar múltiples soluciones o ideas a partir de un solo punto de inicio. No busca la "respuesta correcta", sino la "respuesta posible".
Por qué es útil: Es el motor de la innovación. Rompe estructuras rígidas y permite la fluidez de ideas. Niveles cognitivos aoscisdo: sintetizar y evaluar y crear.

2. Pensamiento Convergente

A diferencia del divergente, este busca una solución única y lógica siguiendo reglas y hechos.
Es analítico y lineal. Suele ser cerrado, único y no efectivo. Es útil porque ayuda a la toma de decisiones basada en datos y antecedentes, y a la resolución de problemas técnicos donde solo hay una respuesta válida. Nivel cognitivo asociado: Clave para Aplicar (3) y Analizar (4).

3. Pensamiento Crítico

Es el proceso de examinar, cuestionar y evaluar la información o los argumentos antes de aceptarlos como verdaderos. Por qué es útil: Evita que caigamos en prejuicios o noticias falsas. Permite formar una opinión propia fundamentada.
Nivel cognitivo asociado: Indispensable para Evaluar y Metacognizar (6 y 8).

4. Pensamiento Analítico

Consiste en fragmentar un problema complejo en partes más pequeñas para entender cómo funcionan individualmente y cómo se relacionan entre sí. Por qué es útil: Permite entender la causa y el efecto, organizar datos y priorizar información importante. Nivel cognitivo asociado: Su nombre lo indica: Analizar (4).

5. Pensamiento Sistémico.

Es la habilidad de ver "el todo" y no solo las partes. Entiende que cualquier cambio en un elemento afecta al sistema completo. Por qué es útil: Ayuda a resolver problemas complejos (como el cambio climático o la economía) donde todo está interconectado. Nivel cognitivo asociado: Se usa en Sintetizar (5) y Evaluar (6).

6. Pensamiento Metareflexivo

Usa todos los niveles de cognición. Util para autoanalizar fallos y mejoras. Busca la anagnórisis y el despertar del conocimiento en aras de transformar.

Ejemplo:

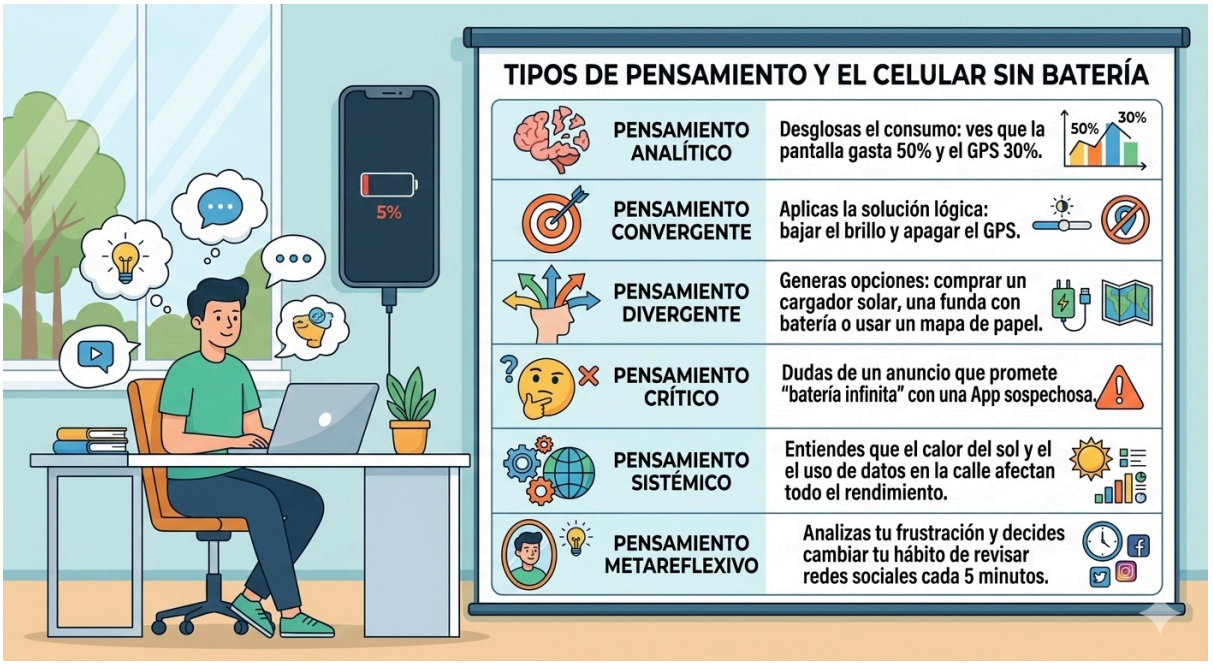
5%
TIPOS DE PENSAMIENTO Y EL CELULAR SIN BATERÍA
PENSAMIENTO ANALÍTICO
Desglosas el consumo: ves que la pantalla gasta 50% y el GPS 30%.
50%
30%
PENSAMIENTO CONVERGENTE
Aplicas la solución lógica: bajar el brillo y apagar el GPS.
PENSAMIENTO DIVERGENTE
Generas opciones: comprar un cargador solar, una funda con batería o usar un mapa de papel.
PENSAMIENTO CRÍTICO
Dudas de un anuncio que promete "batería infinita" con una App sospechosa.
PENSAMIENTO SISTÉMICO
Entiendes que el calor del sol y el el uso de datos en la calle afectan todo el rendimiento.
PENSAMIENTO METAREFLEXIVO
Analizas tu frustración y decides cambiar tu hábito de revisar redes sociales cada 5 minutos.