Guia Prático para Vendas no WhatsApp

Como transformar conversas em vendas de forma simples, rápida e eficiente

DisparoRapido.com.br

Seja bem-vindo ao **Guia Prático para Vendas no WhatsApp**! Este e-book foi desenvolvido com um único objetivo: **ajudar você a transformar conversas em vendas**, utilizando a ferramenta de comunicação mais popular do Brasil e uma das mais importantes do mundo — o WhatsApp.

Vivemos uma nova era nas relações comerciais. O comportamento do consumidor mudou.

Hoje, ele quer praticidade, agilidade e proximidade no atendimento. Não quer mais preencher longos formulários ou esperar dias por um retorno. Quer resolver, perguntar, negociar e comprar... tudo pelo WhatsApp. E é justamente por isso que este guia existe. Aqui, você vai encontrar um conteúdo direto, didático e focado na prática, para que você possa implementar rapidamente estratégias que funcionam de verdade.

Este material foi elaborado para atender tanto quem está começando, quanto quem já vende, mas deseja profissionalizar e otimizar suas vendas pelo WhatsApp. Ao longo dos capítulos, você aprenderá a:

- ✅ Estruturar seu WhatsApp de maneira profissional.
- ✅ Abordar clientes de forma persuasiva e humanizada.
- ✅ Conduzir a jornada de compra, desde o primeiro contato até o fechamento.
- ✅ Automatizar processos, economizando tempo e aumentando a eficiência.
- ✅ Evitar os principais erros que fazem muitos vendedores perderem vendas.

Este guia não é sobre fórmulas mágicas. É sobre estratégia, técnica e consistência. Se você colocar em prática o que está aqui, suas vendas vão aumentar — e você verá que vender pelo WhatsApp pode ser tão natural quanto conversar com um amigo.

Vamos começar?

Por que o WhatsApp se tornou indispensável para as vendas?

Nos últimos anos, o WhatsApp se consolidou como uma das principais ferramentas de vendas do mercado. Presente em mais de 99% dos smartphones brasileiros, ele se transformou em uma plataforma essencial para empreendedores, vendedores e empresas que desejam se conectar com seus clientes de forma rápida, prática e direta.

✅ Alcance massivo: Mais de 2 bilhões de usuários no mundo e 120 milhões no Brasil, facilitando contato direto com clientes.

✅ Alta abertura: Mensagens com taxa de abertura acima de 90%, gerando respostas rápidas e conversas fluidas.

✅ Relacionamento humanizado: Comunicação próxima e personalizada, fortalecendo confiança e autoridade.

✅ Facilidade de venda: Dúvidas, ofertas e fechamento de compras em poucos toques, tudo no app que o cliente já usa.

Antigamente, vender exigia grandes investimentos em lojas físicas, catálogos impressos ou longas campanhas de marketing.
Hoje, com um celular na mão e as estratégias certas, qualquer pessoa pode construir um negócio rentável, usando o WhatsApp como principal canal de vendas.
A força dessa ferramenta está justamente na simples combinação de proximidade + tecnologia. Você fala com quem realmente quer comprar e cria uma experiência que gera satisfação e fidelização

Defina Seu Objetivo de Vendas

Antes de iniciar qualquer estratégia de vendas pelo WhatsApp, é indispensável ter clareza sobre o que você quer alcançar. Sem um objetivo bem definido, suas ações podem se tornar dispersas e ineficazes.

Ao saber exatamente o que está vendendo, quais benefícios sua oferta entrega e qual resultado espera alcançar, você cria uma base sólida para estruturar sua comunicação, escolher as melhores abordagens e medir os resultados com precisão. Por isso, o primeiro passo é estabelecer metas claras e realistas que orientem todo o seu processo de vendas.

✅ O **que você quer vender?** Tenha clareza sobre o seu produto ou serviço. Quanto mais específico for, melhor será sua comunicação.

✅ **Qual é sua proposta de valor?** Por que alguém deveria comprar de você? Liste os principais diferenciais que tornam sua oferta irresistível.

✅ **Qual resultado espera?** Defina metas: quantidade de vendas, faturamento ou número de novos clientes. Dica: Um objetivo bem definido facilita a escolha das melhores estratégias e o acompanhamento de resultados.

Prática:

1. O que você quer vender?

   _____

   _____

2. Qual é sua proposta de valor?

   _____

   _____

3. Qual resultado espera?

   _____

   _____

Conheça Seu Público

Conhecer profundamente o seu público é uma das chaves para o sucesso nas vendas pelo WhatsApp. Quando você entende quem é o seu cliente ideal — suas necessidades, desejos, comportamentos e preferências — fica muito mais fácil criar mensagens que gerem conexão e interesse. Além disso, compreender o perfil do seu público permite ajustar o tom de voz, escolher os melhores horários para contato e oferecer soluções personalizadas, aumentando significativamente as chances de conversão. Lembre-se: quanto mais você conhece o seu cliente, mais eficaz será sua comunicação e mais vendas irá realizar.

✅ **Crie a persona ideal**

Descreva o perfil do seu cliente: idade, interesses, dores, desejos e comportamento de compra.

✅ **Adapte a comunicação**

Cada público responde melhor a um estilo: mais formal, mais descontraído, com humor ou mais técnico.

✅ **Escolha os horários certos**

Saiba quando seu público está mais ativo no WhatsApp e evite horários inadequados.

Dica: Quanto mais você conhece seu cliente, mais chances terá de criar uma abordagem eficaz e personalizada.

Defina sua(s) persona(s):

_____

_____

_____

_____

_____

_____

_____

Estruture Seu WhatsApp

Utilize o WhatsApp Business e configure corretamente com as informações do seu negócio, transmitindo mais credibilidade e agilidade nos seus atendimentos.

✅ **Perfil profissional**

Configure uma conta no WhatsApp Business. Escolha: Foto de perfil adequada. Nome e descrição clara da sua atividade. Horário de atendimento.

✅ **Catálogo de produtos/serviços**

Organize um catálogo com imagens, descrições e preços. Facilita a consulta e gera credibilidade.

✅ **Programe mensagens automáticas:**

Mensagem de saudação: primeiro contato automático.

Mensagem de ausência: avisa quando não estiver disponível.

✅ **Etiquetas e organização**

Use etiquetas do WhatsApp Business para categorizar conversas: novos leads, clientes ativos etc.

✅ **Lista de transmissão e grupos**

Lista de transmissão: ideal para enviar ofertas personalizadas sem criar grupos incômodos.

Grupos: use apenas quando houver interesse coletivo e interação entre membros..

Técnicas de Abordagem no WhatsApp

A abordagem certa no WhatsApp pode ser a diferença entre conquistar um cliente ou ser ignorado. É essencial equilibrar profissionalismo com proximidade, criando conversas que sejam naturais, respeitosas e estratégicas. A seguir, você aprenderá técnicas práticas e exemplos reais para aplicar.

Como Iniciar uma Conversa sem Ser Invasivo

✅ **Seja educado, objetivo e personalizado Evite mensagens automáticas genéricas.**

Mostre que você sabe com quem está falando.

Exemplo de mensagem inadequada: "Olá. Quer comprar?"

Exemplo de mensagem eficaz: "Olá, [Nome]! Tudo bem? Vi que você demonstrou interesse no nosso [produto/serviço] e estou aqui para ajudar com qualquer dúvida!"

✅ **Use mensagens de boas-vindas claras e amigáveis**

Deixe o cliente à vontade para interagir, mostrando que está ali para ajudar e não apenas para vender.

Exemplo: "Seja bem-vindo(a) à [Nome da Empresa]! 😊 Estamos disponíveis para esclarecer dúvidas e apresentar as melhores opções para você."

✅ **Respeite o espaço do cliente**

Não envie mensagens fora do horário comercial e evite insistir se o cliente demonstrar desinteresse.

Técnicas de Copywriting para WhatsApp

O **Copywriting** para WhatsApp são formas inteligentes de criar mensagens que chamam a atenção, despertam interesse e incentivam o cliente a agir. A ideia é comunicar de forma simples e envolvente, usando estratégias como criar urgência, destacar benefícios e convidar o cliente para o próximo passo, sempre de maneira natural.

Aplique a Fórmula AIDA

✅ Escreva de forma persuasiva e clara, mensagens curtas são mais lidas e compreendidas.
Exemplo: "[Nome], temos uma oferta exclusiva para você hoje: 20% de desconto no [produto]! Quer que eu te envie os detalhes?"
Atenção: "[Nome], olha essa novidade!"
Interesse: "Acabamos de lançar um produto que resolve [dor do cliente]."
Desejo: "Clientes como você já estão aproveitando e adorando os resultados!"
Ação: "Quer receber mais informações?"
✅ Utilize **GATILHOS MENTAIS** com naturalidade **Escassez:** "Últimas 5 unidades disponíveis!" **Urgência:** "Essa condição é válida só até hoje!" **Autoridade:** "Mais de 1.000 clientes satisfeitos!" **Prova social:** "Veja o que a Maria disse: 'Adorei o atendimento e o produto!'"

Como Criar Conexão: Rapport

Rapport é a habilidade de criar uma conexão genuína e empática com o cliente, tornando a conversa mais leve e receptiva. No WhatsApp, isso significa usar uma comunicação próxima, ouvir com atenção e demonstrar real interesse em ajudar.

✅ **Use o nome do cliente**

O simples ato de usar o nome cria mais proximidade.

✅ **Mostre interesse genuíno**

Faça perguntas abertas para iniciar a interação.

Exemplo: “[Nome], me conta: o que você está buscando exatamente para te ajudar da melhor forma?”

✅ **Humanize a comunicação**

Fale de forma leve, como quem conversa com um amigo, mas sem perder a profissionalidade.

Exemplo: “Que bacana, [Nome]! Esse modelo realmente tem feito muito sucesso. Quer que eu envie fotos ou um vídeo mostrando ele em detalhes?”

✅ **Seja empático e paciente**

Respeite as dúvidas e objeções do cliente, mostrando que está ali para ajudar, e não apenas para fechar a venda.

Exemplo de empatia: “Entendo que você queira pensar, [Nome]. Se quiser, posso reservar o produto para você até amanhã.”

Estrutura do Processo de Vendas pelo WhatsApp

Vender pelo WhatsApp exige mais do que enviar mensagens; é preciso ter uma estrutura clara para conduzir o cliente desde o primeiro contato até o fechamento. Esse processo bem definido garante mais eficiência, reduz desperdícios de tempo e aumenta a conversão

Captação de Leads

O primeiro passo é atrair e estimular potenciais clientes a iniciarem uma conversa com você pelo WhatsApp.

✅ Como fazer?
Utilize links diretos do WhatsApp em posts, sites e redes sociais.
Crie iscas digitais como e-books, cupons de desconto ou brindes para incentivar o contato.
Aposte em anúncios pagos com botão de mensagem direta no WhatsApp.
✅ Exemplo prático: “Quer receber um desconto exclusivo? Clique aqui e fale agora com a gente no WhatsApp!”

Qualificação

Após o cliente iniciar a conversa, é preciso identificar se ele tem real potencial de compra. A qualificação evita perda de tempo com contatos desinteressados.

✅ Como fazer? Pergunte o que ele procura. Identifique a urgência da necessidade. Descubra se ele tem poder de decisão.
✅ Exemplo de pergunta: “Perfeito, [Nome]! Me conta: qual a sua maior prioridade no momento para que eu possa te ajudar da melhor forma?”

Apresentação da Oferta

Com as informações coletadas na qualificação, apresente sua oferta de forma personalizada e direta.

✅ Como fazer?
Mostre como seu produto ou serviço atende exatamente à necessidade do cliente. Use recursos visuais: fotos, vídeos, catálogos e até áudios curtos. Seja claro com preços, condições e formas de pagamento.
✅ Exemplo: "[Nome], pelo que você me contou, essa solução é perfeita para você! Veja essas fotos e me diga o que acha. Podemos parcelar em até 10x sem juros."

Contorno de Objeções

Nem sempre a venda acontece de forma imediata. O cliente pode ter dúvidas ou resistências.

✅ Como fazer?
Ouça atentamente a objeção sem interromper. Responda com clareza, reforçando benefícios e diferenciais. Use técnicas como o SPIN Selling para aprofundar a necessidade.
✅ Exemplo: Cliente: "Achei um pouco caro..." Resposta: "Entendo, [Nome]! Mas, além da qualidade, oferecemos suporte completo e garantia estendida. Isso faz toda a diferença, concorda?"

Fechamento da Venda

Com as objeções superadas, é hora de facilitar o fechamento.

✅ Como fazer?
Crie senso de urgência com condições especiais ou prazos limitados. Explique os próximos passos de forma objetiva. Passe segurança e agradeça pela confiança.
✅ Exemplo: "[Nome], posso reservar esse produto para você até amanhã com 10% de desconto. Posso enviar o link de pagamento agora?"

Erros Mais Comuns ao Vender pelo WhatsApp (e Como Evitar)

Mesmo com boas intenções, muitos vendedores cometem erros que prejudicam a experiência do cliente e, consequentemente, as vendas. Conhecer esses deslizes e saber como evitá-los é fundamental para manter uma comunicação profissional, eficaz e que gera resultados.

Mensagens Excessivamente Frias ou Automáticas

❌ **Erro:** Enviar mensagens genéricas, robotizadas e sem personalização, o que passa a impressão de desinteresse e afasta o cliente.

✅ **Como evitar:** Personalize a abordagem usando o nome do cliente. Adapte a linguagem conforme o perfil de cada um. Demonstre real interesse em ajudar.

Exemplo ruim: "Olá. Quer comprar?"

Exemplo bom: "Olá, [Nome]! Tudo bem? Vi que você se interessou pelo nosso [produto/serviço] e estou aqui para te ajudar."

Enviar Mensagens em Horários Inadequados

❌ **Erro:** Mandar mensagens fora do horário comercial ou em momentos inapropriados, causando incômodo.

✅ **Como evitar:** Respeite horários de trabalho e descanso. Pergunte ao cliente qual o melhor horário para falar.

Ignorar as Objeções do Cliente

❌ **Erro:** Não ouvir ou desprezar as dúvidas e objeções do cliente, forçando a venda.

✅ **Como evitar:** Ouça atentamente o que o cliente tem a dizer. Responda com empatia e clareza. Reforce benefícios que respondam à objeção.

Exemplo: Cliente: "Achei caro." Vendedor: "Entendo, [Nome]. Nosso produto inclui garantia e suporte, o que traz muito mais segurança para você."

Falta de Organização no Atendimento

❌ Erro: Misturar conversas, esquecer de responder ou demorar demais para retornar, transmitindo desorganização.

✅ Como evitar: Use etiquetas e categorias no WhatsApp Business para organizar os contatos. Defina uma rotina para responder rapidamente.

Excesso de Insistência

❌ Erro: Pressionar o cliente com várias mensagens seguidas, mesmo após ele demonstrar desinteresse.

✅ Como evitar: Saiba o momento certo de recuar. Mantenha uma abordagem consultiva, e não agressiva. Deixe sempre a porta aberta para o cliente retornar quando estiver pronto..

Prática:

Anote as principais objeções que seus clientes costumam fazer e prepare respostas claras e objetivas para cada uma delas. Deixe essa lista sempre à mão, no computador ou no celular, para facilitar e tornar seu atendimento ainda mais rápido e eficiente.

_____

_____

_____

_____

_____

_____

_____

_____

_____

_____

Checklist Prático

Preparação:

✅ Definiu com clareza o que vai vender.

✅ Conhece bem o perfil do seu público.

✅ Configurou o WhatsApp Business com foto, nome e descrição profissional.

✅ Criou e organizou o catálogo de produtos ou serviços.

✅ Programou mensagens automáticas de saudação e ausência.

Abordagem:

✅ Personaliza as mensagens com o nome do cliente.

✅ Usa linguagem clara, objetiva e humanizada.

✅ Aplica técnicas de copywriting (AIDA, gatilhos mentais).

✅ Cria rapport logo no início da conversa.

Processo de Venda:

✅ Capta leads usando canais estratégicos (redes sociais, site, anúncios).

✅ Qualifica o cliente antes de apresentar a oferta.

✅ Apresenta a oferta de forma personalizada, com recursos visuais.

✅ Está preparado para contornar objeções com segurança.

✅ Usa técnicas de fechamento com clareza e sem pressão excessiva.

Automatização e Organização:

✅ Utiliza etiquetas no WhatsApp Business para organizar contatos.

✅ Tem respostas padrão para as principais objeções.

✅ Mantém uma lista atualizada de perguntas frequentes.

Boas Práticas:

✅ Respeita horários de atendimento.

✅ Não envia mensagens excessivas ou invasivas.

✅ Mantém uma comunicação ética e respeitosa.

✅ Busca constantemente melhorar suas técnicas e abordagem.

Poder das Vendas pelo WhatsApp

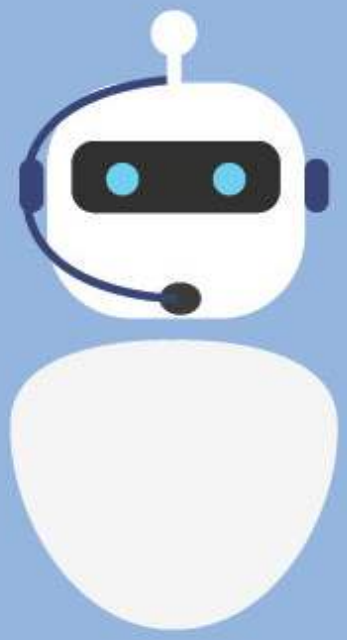

Obrigado por chegar até aqui!

Esperamos que este guia tenha ajudado você a transformar conversas em vendas de forma prática, eficiente e humanizada.

Agora, é hora de colocar em prática tudo o que aprendeu e potencializar seus resultados no WhatsApp!

Agora que você já conhece as melhores estratégias para vender pelo WhatsApp, potencialize ainda mais seus resultados utilizando a ferramenta Disparo Rápido.

Ela vai facilitar e acelerar seus disparos, além de otimizar sua comunicação com os clientes de forma prática, segura e eficiente.

Experimente e leve suas vendas para o próximo nível!

👉 www.disparorapido.com.br

Sucesso nas suas vendas! 🚀