DisparoRápido

Manual de Uso Extensão Disparo Rápido

Este manual explica passo a passo como instalar, configurar e utilizar a extensão **Disparo Rápido** para envio de mensagens em massa no WhatsApp de forma simples.

1. Download da Extensão

O primeiro passo é instalar a extensão no navegador **Google Chrome** através do link:

https://chromewebstore.google.com/detail/envio-em-massa-whatsapp-d/lefbmdlepkaecalganmcigoljkfhbkjh

Passo a passo

1. Acesse o site acima que direciona para a **Chrome Web Store**
2. Clique em **Usar no Chrome**
3. Clique no símbolo de quebra cabeça "🧩" no canto superior direito do navegado Google Chrome.
4. Clique no símbolo de pin "📌" para fixar a extensão no seu navegador.

Após instalada, a extensão ficará disponível no menu de extensões do navegador.

Caso não consiga acessar o link acima, entre na página https://disparorapido.com.br acesse no **MENU > ÁREA DO CLIENTE** e depois clique em **DOWNLOAD DA FERRAMENTA**, você será redirecionado para a página do **CHROME WEB STORE**.

---

2. Acessando a Extensão

Depois de instalada, a extensão pode ser aberta diretamente no navegador.

Passo a passo

1. Abra o **WhatsApp Web**
2. Clique no ícone da extensão **Disparo Rápido**
3. A interface da ferramenta será exibida

DisparoRápido

Indica o status da extensão

Clique para fazer o **LOGIN** com o seu e-mail e senha, cadastrados no momento da contratação

Área para colar os CONTATOS que serão enviadas as mensagens

Upload de arquivo CSV para subir uma LISTA CONTATOS grande

Indica se o WhatsApp Web está conectado

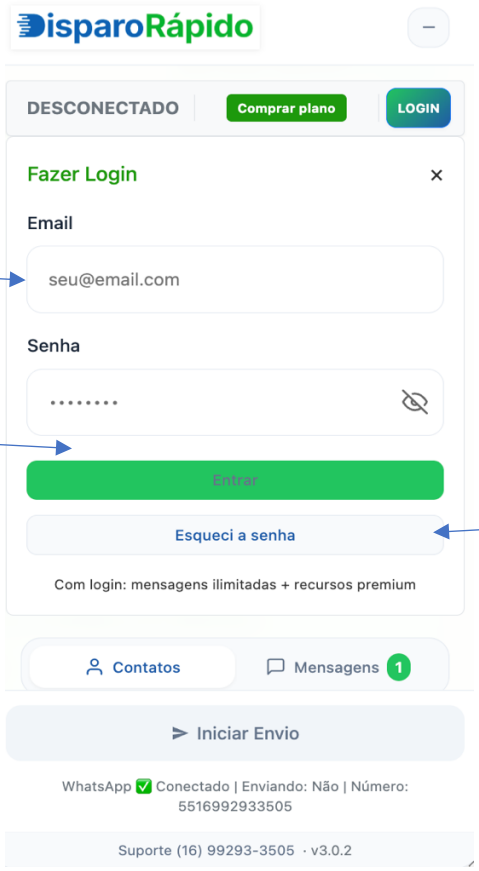

Informe o seu e-mail cadastrado na contratação

Informe a sua senha cadastrado na contratação

Caso tenha esquecido a senha, clique aqui e será redirecionado a uma página de recuperação da senha

Suporte: contato@disparorapido.com.br
www.disparorapido.com.br

DisparoRápido

É possível inserir mais de uma mensagem

Clique aqui para definir o tempo entre os envios

Escreva a mensagem que será enviada. É possível personalizar o [nome] e uma [mensagem] dentro da menagem principal

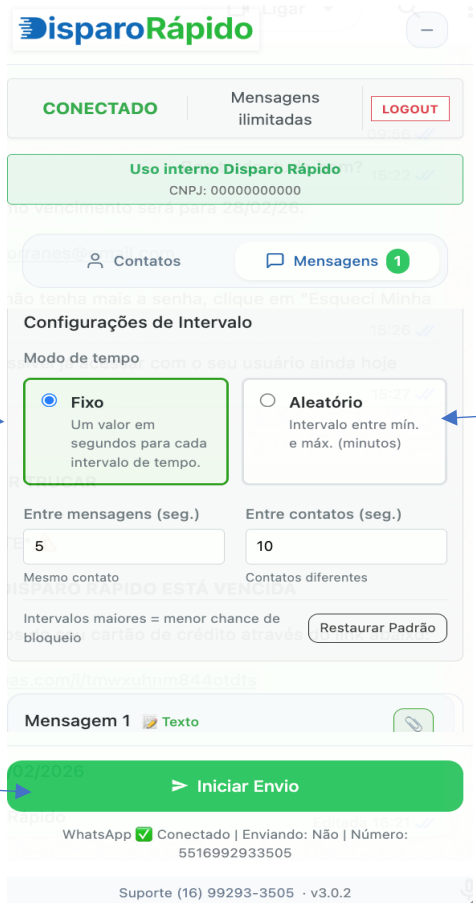

Modo de Tempo Fixo: defina o tempo de disparo entre as mensagens e o tempo de disparo entre os contatos

Modo de Tempo Aleatório: defina um tempo mínimo e máximo. A ferramenta envia de forma aleatória dentro desse período

Clique para Iniciar os Envios. Depois de iniciado é possível pausar os disparos

Suporte: contato@disparorapido.com.br
www.disparorapido.com.br

3. Carregando Contatos (Copia e Cola)

Você pode inserir contatos manualmente copiando e colando diretamente na ferramenta.

Passo a passo

1. Clique na caixa **Contatos**
2. Cole os contatos no campo disponível

Formatos aceitos:

```
Nome,Telefone,Mensagem
Nome,Telefone
Telefone,Mensagem
Telefone
```

Exemplos:

```
João,16992933505,Mensagem X
João,16992933505
16992933505,Mensagem X
16992933505
```

- Cada contato deve ficar **em uma linha separada**.

- A ferramenta também aceita números em outros formatos (16)99293-3505, faça um teste antes de enviar.

- O campo **[mensagem]** permite inserir **um trecho personalizado dentro da mensagem principal**. Isso significa que você pode criar **uma mensagem padrão**, mas alterar **apenas uma parte dela para cada contato**.

Exemplo:

```
Clínica Bella,16999999999,estética
Academia Power,16988888888,academias
Odonto Sorriso,16977777777,odontologia
```

4. Carregando uma Lista de Contatos (.CSV)

Caso possua uma lista maior de contatos, você pode importar um arquivo **.CSV**.

Passo a passo

1. Clique em **Escolher arquivo .CSV**
2. Selecione o arquivo no seu computador
3. A lista será carregada automaticamente

Formato recomendado do CSV:

COLUNA A	COLUNA B	COLUNA C
João	16999999999	MensagemX
Maria	16988888888	MensagemY

Campos aceitos:

- Nome
- Telefone
- Mensagem

Caso não queira personalizar a mensagem, basta incluir **apenas o telefone**.

---

5. Configurando as Mensagens

Depois de adicionar os contatos, é necessário configurar a mensagem que será enviada.

Passo a passo

1. Clique na aba **Mensagens**
2. Clique em **Adicionar Mensagem**
3. Digite o texto da mensagem

Exemplo:

```
Olá [nome], tudo bem?

Estamos entrando em contato porque selecionamos algumas empresas para
testar gratuitamente nossa ferramenta de envio em massa de WhatsApp.

Caso tenha interesse posso te explicar melhor 🙂
```

Variáveis disponíveis

Você pode utilizar variáveis para personalizar as mensagens.

Variável	Função
[nome]	Substitui pelo nome do contato
[mensagem]	Substitui pela mensagem personalizada

Exemplo:

```
Olá [nome], tudo bem?

Estamos entrando em contato com empresas do segmento de [mensagem]
para oferecer uma condição especial.
```

Isso permite que cada contato receba uma mensagem personalizada.

6. Configurando o Tempo de Disparo

Para evitar bloqueios no WhatsApp, é possível configurar intervalos entre os envios.

Modo Fixo
Envia mensagens com intervalos fixos.

O campo "Entre Mensagens" é para definir o intervalo entre cada uma das mensagens.
Já o campo "Intervalo entre Contatos" define o intervalo entre cada contato.

Exemplo: 5 segundos entre cada mensagem | 60 segundos entre contatos diferentes

Modo Aleatório
Envia mensagens com intervalos aleatórios.

Isso ajuda a **simular comportamento humano** e reduzir riscos de bloqueio.
Exemplo: mínimo: 1 minuto | máximo: 5 minutos

A ferramenta escolhe um intervalo aleatório dentro desse período.

---

7. Acessando o Painel do Usuário

No **Painel do Usuário**, você pode acompanhar todas as informações relacionadas à sua assinatura da ferramenta **Disparo Rápido**.

Dentro do painel é possível:

- Visualizar os detalhes da sua assinatura;
- Verificar a situação do seu plano;
- Atualizar os dados do cartão de pagamento;
- Regularizar uma assinatura em atraso;
- Solicitar o cancelamento da assinatura, se necessário.

Acesso direto ao painel

Para acessar diretamente o painel do usuário, siga os passos abaixo:

1. Acesse o endereço:
   https://crm.disparorapido.com.br
2. Informe seu **login e senha** cadastrados.
3. Após o login, você será direcionado ao **Painel do Cliente**, onde poderá gerenciar sua assinatura.

Acesso pelo site da Disparo Rápido

Você também pode acessar o painel através do site oficial:

1. Acesse:
   https://disparorapido.com.br
2. No **menu superior**, clique em **Área do Cliente**.
3. Em seguida, selecione a opção **Painel do Cliente**.
4. Informe seu **login e senha** para acessar.

---

8. Importando Contatos da Agenda Google

Para facilitar a utilização da ferramenta **Disparo Rápido**, disponibilizamos um recurso que permite importar contatos diretamente da sua **Agenda Google** e convertê-los automaticamente para o formato utilizado pela lista de contatos da extensão.

Como acessar a ferramenta

1. Acesse o site:
   https://disparorapido.com.br
2. No **menu superior**, clique em **Área do Cliente**.
3. Em seguida, selecione a opção **Contatos Agenda Google**.

Como funciona

A ferramenta permite que você carregue os contatos exportados da **Agenda Google** e converta automaticamente esses dados para o **padrão utilizado pela Disparo Rápido**.

Após a conversão, você poderá utilizar a lista gerada para importar os contatos diretamente na ferramenta de disparo.

---

9. Atualizações da Extensão

A extensão **Disparo Rápido** recebe atualizações periódicas que podem incluir:

- melhorias de desempenho
- correções de bugs
- novos recursos
- melhorias de segurança

Normalmente, as atualizações são feitas **automaticamente pelo Google Chrome**.

Você também pode verificar manualmente na **Chrome Web Store**:
https://chromewebstore.google.com/detail/envio-em-massa-whatsapp-d/lefbmdlepkaecalganmcigoljkfhbkjh

Importante

A extensão não utiliza a **API oficial da Meta**, funcionando através do **WhatsApp Web**. Por isso, quando o WhatsApp realiza atualizações, alguns recursos podem apresentar instabilidade temporária.

Nesses casos, nossa equipe realiza as correções rapidamente. Caso a extensão não atualize automaticamente, pode ser necessário **atualizá-la manualmente na Chrome Web Store**.

Após uma nova versão ser publicada, a atualização pode levar **até 48 horas** para aparecer para todos os usuários.

---

10. Suporte

Se precisar de ajuda, entre em contato com nosso suporte pelos canais abaixo:

E-mail:
contato@disparorapido.com.br

WhatsApp:
(16) 99293-3505

Horário de atendimento:
Segunda a sexta-feira, das **09h às 17h**.

Atualização do cartão de crédito ou cancelamento direto no Painel do Cliente:
https://crm.disparorapido.com.br

Site:
https://disparorapido.com.br