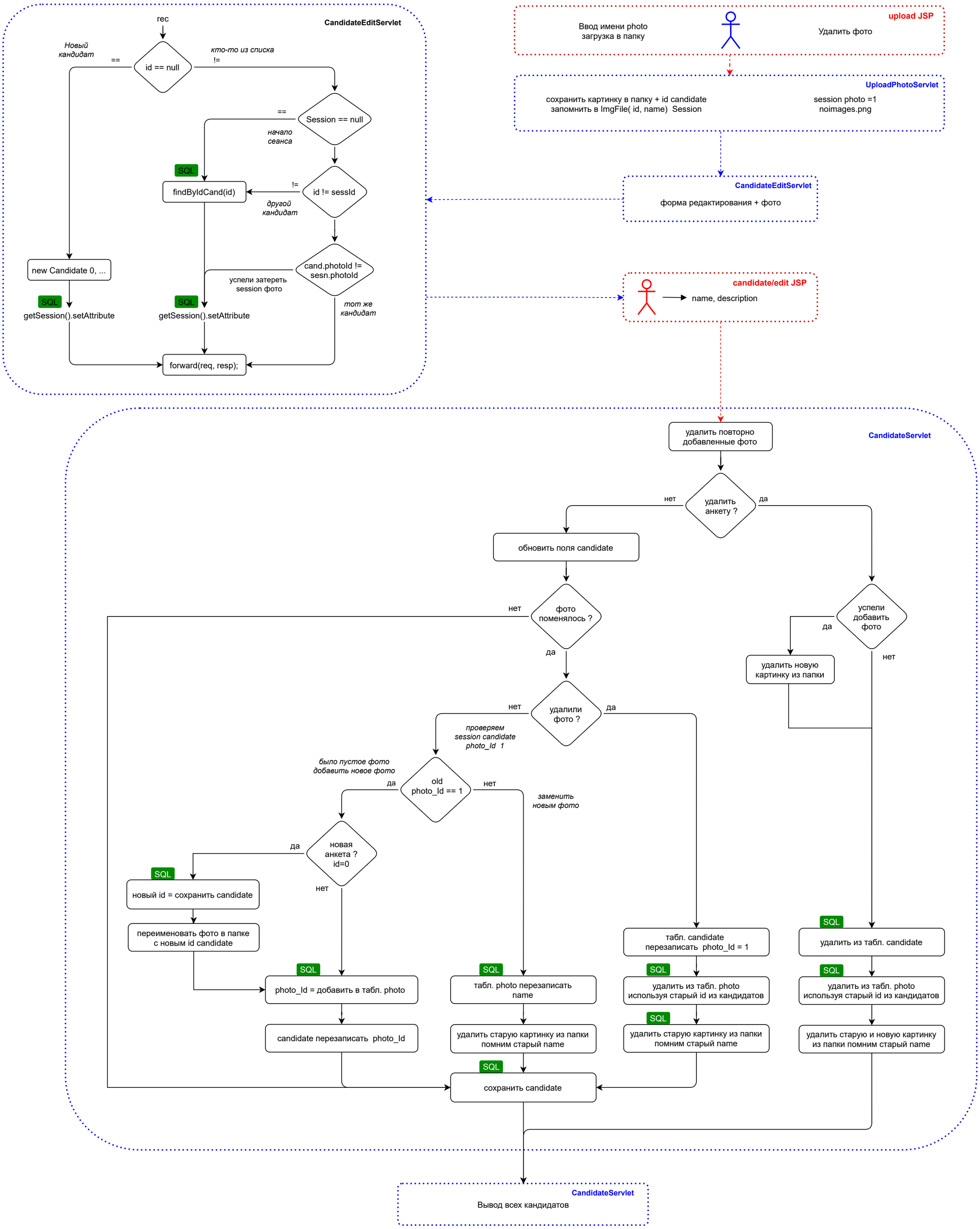
CandidateEditServlet
rec
id == null
==
Новый кандидат
!=
кто-то из списка
Session == null
==
начало сеанса
SQL
findById Cand(id)
!=
id != sessId
другой кандидат
cand.photoId != sesn.photoId
успели затереть session фото
тот же кандидат
new Candidate 0, ...
SQL
getSession().setAttribute
SQL
getSession().setAttribute
forward(req, resp);
upload JSP
Ввод имени photo загрузка в папку
Удалить фото
UploadPhotoServlet
сохранить картинку в папку + id candidate запомнить в ImgFile(id, name) Session
session photo =1 noimages.png
CandidateEditServlet
форма редактирования + фото
candidate/edit JSP
name, description
CandidateServlet
удалить повторно добавленные фото
удалить анкету ?
нет
да
обновить поля candidate
фото поменялось ?
нет
да
удалили фото ?
нет
да
проверяем session candidate photo_Id 1
было пустое фото добавить новое фото
old photo_Id == 1
да
нет
заменить новым фото
новая анкета ? id=0
да
нет
SQL
новый id = сохранить candidate
переименовать фото в папке с новым id candidate
SQL
photo_Id = добавить в табл. photo
candidate перезаписать photo_Id
SQL
табл. photo перезаписать name
удалить старую картинку из папки помним старый name
SQL
сохранить candidate
табл. candidate перезаписать photo_Id = 1
SQL
удалить из табл. photo используя старый id из кандидатов
SQL
удалить старую картинку из папки помним старый name
успели добавить фото
да
нет
удалить новую картинку из папки
SQL
удалить из табл. candidate
SQL
удалить из табл. photo используя старый id из кандидатов
удалить старую и новую картинку из папки помним старый name
CandidateServlet
Вывод всех кандидатов