MaTaTaG *Kindergarten* Lingguhang Aralin	**Paaralan:**	P.M. CLAR ELEMENTARY SCHOOL	**Petsa:**	December 8-12
	Pangalan ng Guro:	MERALYN P. MATUNDO	**Lingguhang Bilang**	6
	Pangkat:	Kindergarten	**Markahan**	3
	Tema:	Appreciating Our Country		

A. Pamantayang Pangnilalaman (Content Standard)	*The learners demonstrate understanding of one's identity, rights, and responsibilities as a Filipino citizen.*
B. Pamantayan Pagganap (Performance Standard)	*The learners show appreciation for one's culture, understand one's right as a Filipino citizen, and demonstrate a sense of responsibility as a Filipino citizen.*
C. Mga Kasanayang Pampagkatuto (Learning Competencies)	• Participate in dialogues or conversations about familiar events • Identify solutions to a problem based on a local text listened to • Appreciate the natural and physical environment in the country • Apply basic mathematical operations (formal and non-formal applications) using locally available materials • Show respect and concern for our country
D. Mga Layunin (Mensahe)	• Maraming likas na yaman sa Pilipinas. Kabilang dito ang iba't ibang hayop sa kapaligiran • May mga hayop na nakatira sa tubig, sa lupa, at sa parehong tubig at lupa. • Iba't iba ang bahagi ng katawan ng mga hayop. Iba't iba rin ang kanilang pagkilos o paggalaw. • Nakatutulong ang mga hayop sa maraming paraan. • Dapat tulungan at alagaan ang mga hayop.
E. Nilalaman/Paksa (Content Focus)	*Pilipinas, ang aking bansa.*

ORAS	LUNES	MARTES	MIYERKULES	HUWEBES	BIYERNES
Arrival Time (10 minuto)	Magpapasikil ang guro ng mga larawan ng iba't ibang paraan ng pagbati: *hand shake, fist bump, high five*, kaway o yakap. Pipili ang bata. Habang binabati ng guro ang bawat isa ayon sa paraan ng pagbati na pinili niya, magkakaroon ang guro ng ideya kung ano ang nararamdaman ng bawat bata simula pa lang ng klase. Maaaring pag-usapan kung ano ang kanilang nararamdaman *sa Meeting Time* 1 gamit ang mga *feelings stick puppets* na pinakilala noong Week 4. Kapag may lugar sa labas ng silid-aralan upang pumila ang mga bata nang hindi maaarawan o mauulanan, papilahin sila habang pumapasok sa silid-aralan. Sabihin sa mga bata na ibaba ang kanilang mga gamit at maghanda na sa pag-umpisa ng klase. Matapos ang sampung (10) minuto, kantahin ang 'Isa, Dalawa, Tatlo' o iba pang kanta na maaring gamitin upang umupo ang mga bata at maging handa na para sa Meeting Time. *(Sumangguni sa Teacher's Guide partikular ang Intentional Teaching for Routine Activities upang makita ang iba't ibang konsepto at baryasyon ng paggawa nito.)*				
Meeting Time (15 minuto) **Routine Activities**	**Pambansang Awit** **Panalangin** **Ehersisyo** **Kumustahan** (Kumustahin ang mga bata, magtanong din tungkol sa balita sa telebisyon o radyo na napanood o napakinggan nila, *current events*).: Kumustahin ang mga bata; magtanong din tungkol sa mga napanood o napakinggang balita sa telebisyon o radyo, mga kasalukuyang pangyayari (*hal., may giyera, lindol, jeepney strike, at iba pa.)* **Balitaan:** Ating alamin ang petsa, araw, at buwan ngayon gamit ang ating kalendaryo. Kahapon ay (e.g., Linggo) Ngayon ay _____ Bukas ay _____ Ang petsa ngayon ay ika ___ng _____taon _____ Ano ang lagay ng panahon natin ngayon? (maulan, maaraw, maulap, mahangin) Tingnan ang iyong mga kaklase, bilangin natin ang mga babae, bilangin natin ang mga lalaki. Ilan lahat? Bilangin naman natin ang mga alagang hayop sa bahay. Ilan ang may alagang hayop sa bahay? Ilan ang walang alagang hayop sa bahay? Paghambingin ang bilang. Ano ang mas marami- ang may alagang hayop sa bahay o ang walang alagang hayop sa bahay? *Tala sa Guro: Sumangguni sa Teacher's Guide tungkol sa Intentional Teaching. Awitin ang binagong bersyon ng ABC na idinagdag ang Ññ at NGng at ang tinagalog na bersyon ng B-I-N-G-O. (Sumangguni sa Apendiks)*				

	Gawain: Photo Chat *(Lunes, Miyerkoles, Biyernes) (Sumangguni sa Apendiks para sa pagpapagawa nito sa klase)* *Tala sa Guro: Magpakita ng bagay o larawan na may kaugnayan sa tema, o mensahe para sa takdang araw. Ito ay maaaring pang-isahan, dalawahan o tatluhang bata. Anyayahan silang magmasid, maglarawan at pag-usapan ang kanilang nakikita Bigyan ng pagkakataon ang lahat na makapaglahad ng kanilang mga obserbasyon at napag-usapan. Isulat sa pisara o whiteboard ang kanilang mga sinabi. Basahin para sa lahat.* ***Balik-aral:*** *Sabihin. Ating balikan ang mga pinag-usapan sa klase noong nakaraang linggo/kahapon.*				
	Tala sa Guro: Tanungin ang mga bata tungkol sa mga mensahe na pinag-usapan sa klase bago ipakilala ang mga gawain sa kasalukuyang araw. Sumangguni sa Teacher's Guide partikular ang Intentional Teaching for Routine Activities upang makita ang iba't ibang konsepto at variation ng pagtuturo nito.				
Mga Mensahe	Maraming likas na yaman sa Pilipinas Kabilang dito ang iba't ibang hayop sa kapaligiran.	Maraming mga hayop sa kagubatan at karagatan ng Pilipinas. May nakatira sa tubig lamang, sa lupa lamang at may nakatira sa parehong tubig at lupa. May mga nakatira sa ilang tulad ng kagubatan, may mga nakatira sa loob ng bahay, may mga nasa kulungan dahil sila ay mabangis at baka makapanakit.	May iba't ibang bahagi ang katawan ng mga hayop. Iba-iba rin ang kanilang pagkilos o paggalaw.	Nakatutulong ang mga hayop sa maraming paraan. Ang mga aso ay nagbabantay sa mga bahay o kasama ng mga pulis o ng *security personnel sa* mga *shopping mall, paliparan at pantalan /* May mga hayop na tumutulong sa halaman at karagatan. Mayroon namang nagbibigay ng makakain. May nakukuha sa balat ng ilang mga hayop. Ang mga ito ay maaaring ibenta at nagiging pinagkukunan ng pera.	Dapat tulungan at alagaan ang mga hayop. Nakararamdam sila ng sakit at hindi nila palaging kayang alagaan at ipagtanggol ang kanilang mga sarili kaya kailangan nila ng tulong mula sa mga tao. Nakatutulong ang maraming hayop sa kapuwa hayop, sa mga halaman, sa kapaligiran at mga tao. Kapag tinulungan at inalagaan natin sila, para na rin nating tinutulungan ang ibang mga hayop, ang kapaligiran, at ang ibang mga tao.

Mga Katanungan	Ano-ano ang mga hayop na alam mo?	Saan nakatira ang mga hayop na alam mo? Ano ang kahalagahan ng tirahan ng hayop sa kaniya?	Ano ang kaugnayan ng bahagi ng katawan ng mga hayop sa kanilang tirahan at pagkilos	Paano nakatutulong ang mga hayop -sa ibang hayop -sa kapaligiran -sa mga tao	Bakit natin dapat alagaan ang mga hayop? Paano natin sila aalagaan?
Work Period 1 (45 minuto)	Awitin ang "Kaibigang Libro." (Sumangguni sa Apendiks para sa liriko)				
	Kuwento: *Putot {Akda ni Mike* Bigornia, *Guhit ni* Charles Funk Adarna Publishing) Ipaliwanag ang mga mahirap na salita/konsepto. Isulat ang mga ito sa pisara: *brotsa* *panot* *kapansanan* *bulate* **Pagganyak:** *Mayroon ka bang gustong palitan o baguhin sa iyong katawan? Bakit?* **Pangganyak na Tanong:** *Bakit kaya hindi masaya ang ating bida tungkol sa kaniyang katawan? Ano ang gusto niyang palitan?* ***Talakayan*** Bakit malungkot si Putot sa simula ng kuwento? Ano-ano ang mga hayop na	Kuwento: *Sina Linggit Laban Kay Barakuda {Akda ni Rene* O. Villanueva, Tom F. Agulto; Anvil Publishing) Ipaliwanag ang mga mahirap na salita/konsepto. Isulat ang mga ito sa pisara: *sumisisid* *barakuda* *lumitaw* **Pagganyak:** *Nakakita na ba kayo ng isdang barakuda? Anong hitsura nito? Hayaang sumagot ang mga bata at magpaliwanag* **Pangganyak na Tanong:** *Ano ang ginawa nila Linggit laban kay Barakuda?* ***Talakayan*** Ilarawan ang araw-araw na pamumuhay ng mga maliliit na isda.	Kuwento: *Si Hugo Ang Pahamak na Hunyango* (*Akda at Guhit ni* Charles Funk; Anvil Publishing) Ipaliwanag ang mga mahirap na salita/konsepto. Isulat ang mga ito sa pisara: *pahamak* *hunyango* *kabaliktaran* *berde* *sikat* **Pagganyak:** *Alam mo ba kung ano ang hunyango? Ano ang kakaibang katangian nito?* Tala sa Guro: Punan ang unang hanay ng ANN ANN (Ang Nalalaman Natin, Ang Natutunan Natin) Tsart Tingnan ang detalye sa Apendiks	Kuwento: *Ang Pagong at Ang Kuneho (*Aesop's Fable na *Muling Isinalaysay ni Boots L. Pastor*; Lampara Publishing) Ipaliwanag ang mga mahirap na salita/konsepto. Isulat ang mga ito sa pisara: *hinamon* *karera* *makupad* *umidlip* *dapithapon* ***Pagganyak**:* *Sino ang nananalo sa isang karera? Ang mabagal o ang matulin?* ***Pangganyak na Tanong**:* *Sino kaya ang nanalo sa karera sa kuwento? Paano siya kumilos? Ano kaya ang sikreto niya kaya siya nanalo?*	Kuwento: *Kayo Ba Ang Nanay Ko?* (*Akda ni* Rodolfo Desuasido, *Guhit ni* Reynaldo Tiongson; Adarna Publishing) Ipaliwanag ang mga mahirap na salita/konsepto. Isulat ang mga ito sa pisara: *Tala sa Guro: Ipakita ang larawan ng iba't ibang ibon na mababanggit sa kuwento. Mas mainam kung may kasamang maikling impormasyon tungkol sa bawat isa.* *bibe* *manok* *pabo* *paboreal (peacock or peafowl)* *pugo* *itik* *gansa* *tagak*

Gawaing Ginabayan ng Guro	kinaiinggitan niya dahil sa kanilang mga buntot? Bakit? Bakit nagbago ang nararamdaman ni Putot sa katapusan ng kuwento? Sino ang hayop na nakapagpabago ng kaniyang pag-iisip at nararamdaman? Paano ito nangyari? **Gawain:** *Liham ng Payo Kay Putot.* *(Sumangguni sa Apendiks para sa gawain.)* ***Marungko:*** ***Titik Pp*** • Pagpapakilala ng tunog • Pagpapakilala ng hugis ng labi sa paggawa ng tunog • Pagpapakilala ng titik ***Gawain:*** Ipagawa sa bata ang Worksheet 1: *Hanapin ang Titik Pp* (Sumangguni sa *Apendiks* para sa panuto at kopya ng worksheet.)	Ano ang kanilang problema? Paano nasolusyon ng maliliit na isda ang kanilang problema? Magtatagumpay ba ang maliliit na isda sa pagbigay ng solusyon sa kanilang problema kung iisa lang or iilan lang ang kikilos? Bakit? **Gawain:** *Problem-Solution Chart (Sumangguni sa Apendiks para sa gawain.)* ***Marungko:*** ***Titik Pp*** • Pagsulat ng hugis ng letra sa hangin, sa sahig, sa palad, atbp. ***Gawain:*** *Sandbox* Ipasulat sa mga bata ang titik Pp ng maraming beses.	**Pangganyak na Tanong:** *Paano nagamit at nakatulong ang kakaibang katangian ni Hugo sa kuwento?* ***Talakayan*** Ano ang tawag sa mga hayop sa kuwento. Ilarawan ang pambihirang katangian nila. Paano naiba si Hugo sa mga kapuwa hunyango? Bakit ito ikinagagalit ng ibang hunyango? Isang araw, nagkaroon ng sunog sa gubat. Paano nakatulong ang kaibahan ni Hugo sa lahat ng mga hunyango? Ano ang kagandahan sa pagkakaroon ng magkakaibang katangian? Bakit? **Gawain:** • ANN ANN (KWLQ) Tsart Tala sa Guro: Punan ang ikalawang hanay *Sumangguni sa Apendiks para sa gawain.)*	***Talakayan*** Sino ang sumali sa karera? Ilarawan ang pagkilos ng dalawang tauhan. Sino ang mabilis? Sino ang mabagal? Bakit siya nanalo gayong mas mabagal siyang gumalaw? **Gawain:** • Pagsasadula ng kuwento *(Sumangguni sa Apendiks para sa gawain.)* ***Marungko*** ***Titik Pp*** • Pagbalik-aral ng mga tunog ng mga naunang naiturong titik: Mm, Ss, Aa, Ii, Oo, Bb, Uu, Tt, Kk, Ll, Yy, Nn Gg, NGng, **Gawain:** • Ipagawa sa bata ang Worksheet 3: Ayun Nakita Ko *(Sumangguni sa Workbook para sa panuto at kopya ng worksheet.)*	***Pagganyak*** *Nawalay ka na ba sa Nanay mo habang nasa labas kayo sa mall, o anumang pook pasyalan? Paano mo siya natagpuang muli?* ***Pangganyak* na Tanong***:* *Paano natagpuang muli ng bida sa kuwento ang kaniyang nanay?* ***Talakayan*** Tungkol saan ang kuwento? Sino-sino ang tinanong ng batang bibe kung sila ang nanay niya? **Gawain:** Iguhit: Ang Nanay Ko Worksheet 4 *(Sumangguni sa Apendiks para sa gawain.)* ***Marungko*** ***Titik Pp*** Pagsasama ng mga tunog upang makalikha ng isang makabuluhang salita gamit ang mga napag-aralan nang mga titik Mm, Ss, Aa, Ii, Oo, Bb, Uu, Tt, Kk, Ll, Yy, Nn Gg, NGng,

			Marungko: ***Titik Pp*** ⬮ Pagsulat ng hugis ng letra sa papel Pagpapakilala ng mga larawan ng mga bagay na nagsisimula sa tunog ng titik ⬮ Pagsulat ng simulang tunog ***Gawain:*** Ipagawa sa bata ang Worksheet 2: *Hanapin at Kulayan* (Sumangguni sa *Apendiks* para sa panuto at kopya ng worksheet.)		***Gawain:*** Ipagawa sa bata ang Worksheet 5 *Basahin, Isulat, Iguhit* (Sumangguni sa *Apendiks* para sa panuto at kopya ng worksheet.)
Supervised Recess (15 minuto)	Sabihin: Mga bata, sampung minuto na lang ang natitira. Pumalakpak tayo ng limang beses para sa natapos nating gawain. Sabay-sabay, 1, 2, 3, 4, 5. (Puwede hanggang 10 o 20 kapag tumagal). Tawagin natin si _____ang mamumuno ng panalangin ngayong araw (base sa *Job Chart*). Magpasalamat o magdasal tayo para sa natapos nating gawain at sa ating pagkain Tayo ay pumila para sa paghuhugas ng ating mga kamay. (ang bilang ng linya ay nakadepende sa lawak ng lugar) Pagkahugas nila ng kamay, maaari nang kumain ang mga bata ng kanilang baon. Kapag kumakain na sila, maaari rin silang magbahagi (*share*) ng pagkain sa kanilang mga kaklase. Maaari ring itanong kung ano ang lasa/kulay/hugis ng kanilang pagkain. Sinong nakaupo sa harapan mo? Kaliwa? Kanan? Pag-usapan ang kahalagahan ng pagbabaon ng masususTansiyang pagkain at inumin para maging malusog at malakas ang pangangatawan. Gabayan ang mga batang tapos na kumain na magsepilyo, maghugas ng kamay at magpalit ng damit kung nabasa. Mahalagang palaging malinis ang ating mga kamay at ngipin para maiwasan ang pagkakaroon ng sakit. Pagkatapos nito ay magpahinga na.				

Quiet/ Nap Time (10 minuto)	Awitin ang "Munting Bituin" nang mahina habang nagpapahinga ang mga bata..
Work Period 2 (40 minuto**)**	**Magbilang Tayo (10-15 minuto)** Tala sa Guro: Sumangguni sa Apendiks para sa Pamamaraan. Lunes: *Renaming Numbers, Grouping Numbers* Martes: *Grouping Numbers, Addition and Subtraction* Miyerkoles: Simple *Word Problems* Huwebes: *Number Line* Biyernes: *Telling Time to the Hour*
Mga Gawain sa Grupo (Independent Activities)	Sabihin: May inihanda akong mga gawain para bawat grupo. Tumayo ang mga lider at kunin ang mga gamit na nasa mesa. Lalapit ako sa bawat grupo para ipaliwanag kung ano at paano ito gagawin. *Tala sa Guro: Sumangguni sa Apendiks para sa pamamaraan.* ***Early Language, Literacy,* at *Numeracy Activities*:** • *Pp Pictures Memory Game* • Activity Sheet 5: *Cut & Paste Pp Pictures on Pp* • Activity Sheet 6: *Writing Pp* • *Clothespin the Beginning Sound* (Mm, Ss, Aa, Ii, Oo, Bb, Uu, Tt, Kk, Ll, Yy, Nn Gg, NGng) ● Tricky Numbers Memory Game ● *Make a Clock* ● Activity Sheet 7: *Telling Time to the Hour* ● Activity Sheet 8: *The Number BEFORE, BETWEEN, AFTER* *Tala sa Guro: Hindi kailangang tapusin ang lahat ng gawain na ito sa isang linggo. Siguraduhin lang na ang bawat bata ay makagagawa ng 4 hanggang 5 mga gawain mula sa listahang ito.*
Indoor/ Outdoor Play (35 minuto)	**Sabihin:** Limang minuto na lang ay matatapos na ang gawain natin. *(Pagkalipas ng 5 minuto)* Tapos na ang limang minuto. Kumanta ng isang *transition song*. (Sumangguni sa Apendiks)

Paano Kung May Buntot si Putot?	*The Boat is Sinking*	Isa, Dalawa, Tatlo, Lukso!	Karerang Pagong at Kuneho	Kayo Ba ang Nanay Ko?

	Sampung minuto bago ang takdang oras, sabihan ang mga batang tapusin na ang kanilang ginagawa at matatapos na ang oras para sa paglalaro. (Kapag tapos na ang 10 minuto) Magligpit na at umupo o kaya ay pumila na.				
Wrap Up Time & Dismissal (10 minuto)	Ano-ano ang mga hayop na alam mo? Sabihin: Ngumiyaw parang pusa papunta sa pila	Saan nakatira ang mga hayop na alam mo? Bakit mahalagang magkaroon ng ng tirahan ang mga hayop ?Sabihin: Lumangoy parang isda papunta sa pila	Ano ang kaugnayan ng bahagi ng katawan ng mga hayop sa kanilang tirahan at pagkilos Sabihin: Lumipad parang ibon papunta sa pila.	Paano nakatutulong ang mga hayop -sa ibang hayop -sa kapaligiran -sa mga tao Sabihin: Lumukso parang kuneho papunta sa pila.	Bakit natin dapat alagaan ang mga hayop? Paano natin sila aalagaan? Sabihin: Magsabi ng *kwak,kwak* parang bibe papunta sa pila.

LINGGUHANG PAGNINILAY NG GURO	
Mga Tanong sa Pagninilay	
A. Aling bahagi ng gawain ang nagustuhan ng mga bata? Bakit?	
B. Alin ang hindi nila gaanong nagustuhan? Bakit?	
C. Sa iyong palagay, aling istratehiya sa pagtuturo ang naging epektibo? Bakit?	
D. Anong inobasyon/ lokal na materyales ang iyong ginamit sa araw na ito? Ano ang naging reaksyon ng mga bata dito?	
E. Anong obserbasyon sa mga bata ang gagamitin mo upang lalo pang mapaganda ang iyong pagtuturo?	
F. Nasagot ba ng mga bata ang mga tanong? (tingnan ang 'Mga Katanungan' pagkatapos ng 'Mensahe').	

Inihanda ni:	Nirebyu ni:	Pinagtibay ni:
MERALYN P. MATUNDO	**IVY GRACE P. BALINGAN**	**ROMEO A. CABILLAS, JR.**
Guro	Master Teacher I	School Head

Apendiks

A. Photo Chat/Notice and Wonder

Layunin: Malinang ang pagpapahalaga sa mga hayop sa kapaligiran.

Mga Kagamitan: malaking larawan ng mga hayop sa iyong kapitbahayan (*Lunes*); bahagi ng katawan, panakip sa balat at pagkilos ng mga hayop (*Miyerkoles*); batang nagpapaligo sa kaniyang alagang aso (*Biyernes)*

Bilang ng kasali: Lahat ng mga bata sa klase

Pamamaraan:

1. Himukin ang mga batang tingnan ng masinsinan ang takdang larawan para sa araw.
2. Pangkatin ang mga bata ng dalawahan o tatluhan at bigyan ng ilang minuto upang mapag-usapan ang kanilang mga obserbasyon kasama ng kapareha o kagrupo.
3. Tawagin ang mga bata upang maglahad ng kanilang napag-usapan sa harap ng klase.
4. Isulat ang sinabi ng mga bata sa *whiteboard* o pisara at basahin ng malakas pagkatapos.

Tala sa Guro: Gamiting halimbawa ang mga hayop na karaniwan sa inyong lugar. Maaari ring gamitin ang pabalat ng aklat na gagamitin sa kuwento para sa kasalukuyang araw.

B. Mga Gawaing Kaugnay ng Tema:

<u>Liham ng Payo Kay Putot</u>

Layunin: Malinang ang pagiging mapagpasalamat at maiguhit at/o maisulat ang mga bagay na dapat ipagpasalamat.

Mga Kagamitan: Malaking sulatang papel (Manila paper/cartolina/likod ng kalendaryo)

Bilang Kasali: buong klase

Pamamaraan:

1. Balikan ang kuwento kasama ang buong klase. Pag-usapan ang naging pagbabago ng pag-iisip at damdamin ni Putot tungkol sa kaniyang hindi pagiging kuntento.
2. Pag-usapan kung ano-ano ang mga bagay na meron siya na maaaring hindi niya napapansin dahil panay ang tingin niya sa iba at kung ano ang wala siya.
3. Ilista o iguhit ito sa malaking sulatan papel.

<u>Problem-Solution Chart</u>

Layunin: Matukoy ang mga posibleng solusyon para sa problema sa kuwento.

Mga Kagamitan. *Problem-Solution Chart*, ¼ *bond paper,* panulat at pangkulay

Bilang ng Kasali: buong klase

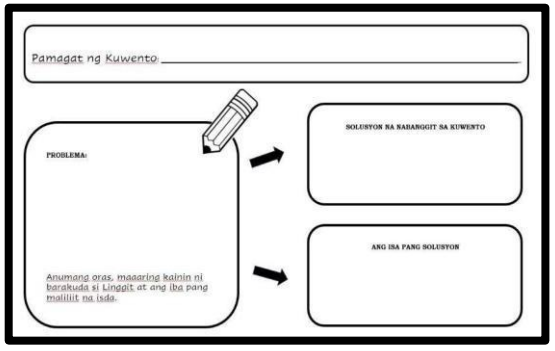

Pamamaraan:

1. Balikan ang kuwentong *Sina Linggit Laban kay Barakuda* at tukuyin ang pangunahing problema ng mga tauhan, ang naging solusyon nila at ang maaaring pang maging solusyon.
2. Sabihan ang mga batang guhit ang sagot sa ¼ bond paper at ilarawan ang ginuhit sa ilang salita o pangungusap.
3. Tumawag ng ilang maglalahad ng kanilang ginawa sa harapan ng klase.

ANN ANN (*Ang Nalalaman Natin-Ang Natutunan Natin*) Tsart (Modified KWLQ Chart)

Layunin: Mapagyaman ang pagpapahalaga at pag-unawa sa kuwento.
Makilala ang isang hunyango (katangian, pisikal na anyo, atbp.)

Ang Nalalaman Natin	Ang Natutunan Natin

Mga Kagamitan: blanking ANN ANN Tsart
Bilang ng Kasali: 4-5 bata
Pamamaraan:

1. Bago basahin ang kuwento, ipakita ang pabalat ng aklat at basahin ang pamagat. Itanong sa mga bata kung tungkol saan ang kuwento at kung ano ang hayop sa pabalat. Kung hindi nila alam, magpapakita ang guro ng larawan o *video* ng isang aktwal na hunyango
2. Pag-usapan ang nalalaman nila at punan ang unang hanay ng tsart, Ang Nalalaman Natin.
3. Pagkatapos ng unang tanong sa Talakayan, punan ang pangalawang hanay ng tsart, Ang Natutunan Natin.

Tala sa Guro: Magbahagi ng impormasyong sinaliksik tungkol sa mga hunyango.

Pagsasadula ng Kuwentong *Si Pagong at si Kuneho*

Layunin: Mapagyaman ang pagpapahalaga at pag-unawa sa kuwento. at maisadula ang isang bahagi ng kuwento.
Mga Kagamitan: aklat ng kuwento, tig-isang *improvised headdress* (inihanda na ng guro) para kay kuneho at pagong
Bilang ng kasali: buong klase
Pamamaraan:

1. Alalahanin ang kuwento kasama ang buong klase at sabihing isasadula ang kuwento.
2. Pumili ng gaganap bilang Kuneho at Pagong, isang batang magbibigay hudyat at magsasabi ng "Go!" iba pang hayop sa kuwento at ang naiwan na magiging madla.
3. Gabayan ang mga bata sa pagsasadula ng kuwento.

Pagguhit: Ang Nanay Ko

Layunin: Mapagyaman ang pagpapahalaga at pag-unawa sa kuwento at maiguhit at/o maisulat ang tungkol sa tauhan ng kuwento.
Mga kagamitan: sulatang papel, pangguhit at pangkulay (lapis, *colored markers,* at iba pa)
Bilang ng kasali: buong klase

Pamamaraan

1. Balikan ang kuwento at ituon ang talakayan tungkol sa anak at nanay niya. Maaaring itanong ang mga sumusunod:
   Bakit kaya nahiwalay ang anak sa nanay niya? Ano kaya ang naramdaman ng anak habang hinahanap niya ang kaniyang nanay? Napakaraming nilapitan ng anak mahanap lamang ang kaniyang nanay. Hindi lang siya umupo sa isang tabi. Kapuri-puri ba ang ito? Bakit? Ano ang gagawin mo kung mawalay ka sa nanay mo?
2. Ipaguhit sa bawat bata ang kaniyang nanay at ipasulat sa ilang salita o maikling pangungusap ang tungkol sa ginuhit sa pamamagitan ng pagsama-sama ng tunog ng mga letra upang makabuo ng mga salita o maikling pangungusap.

C. Magbilang Tayo:

***<u>Renaming Numbers, Grouping Numbers</u>* <u>(Lunes)</u>**

Layunin: Maipangkat ang mga bilang sa sampuan at isahan. (*Rename numbers into tens and ones)*
Mga Kagamitan: 20 piraso ng pamilang na mabibigkis tulad ng *sticks,* goma o anumang kapalit, *numeral cards* 1-20
Bilang ng Kasali: buong klase buong klase (maaaring bawat bata, magkapareha o maliit na grupo ng dalawa o tatlo
Pamamaraan:

1. Balik-aralan ang mga natapos na bilang, partikular ang 11-20. Tiyaking natutukoy ng mga bata ang bawat bilang at nakabibilang sila ng may kahulugan para sa bawat isa.
2. Bumunot ng bilang mula 11-20, ipatukoy sa mga bata. Sabihan silang ipakita ang kahulugan nito gamit ang mga pamilang. Ipabigkis ang dalawang tig-10 piraso at pangalanan itong 2 sampuan. Ipaliwanag na ang 20 ay maaari ring pangalanang 2 sampuan. Bumunot ng iba pang *numeral card* at gawin uli ang unang pamamaraan.
3. Ipapangkat sa kanila kung ilang sampuan at isahan ang bilang na nabunot. Sanayin ang mga batang ginagamit ang mga katagang sampuan at isahan. Halimbawa: 18 (1 sampuan, 8 isahan), 14 (1 sampuan, 4 isahan) at iba pa.

Layunin: Pangkatin ang bilang sa 2, 3, 4, at iba pa
Mga Kagamitan: 20 piraso ng pamilang, *ten frames, numeral cards* 1-20
Bilang ng Kasali: buong klase (maaaring bawat bata, magkapareha o maliit na grupo ng dalawa o tatlo
Pamamaraan:

1. Balik-aralan ang mga natapos na bilang, partikular ang 11-20. Tiyaking natutukoy ng mga bata ang bawat bilang at nakabibilang sila ng may kahulugan para sa bawat isa.
2. Bumunot ng bilang sa (11-20), ipatukoy sa mga bata at sabihan silang maglabas ng pamilang katumbas ng nabunot na bilang. Tanungin sila, ilang 2 mayroon sa _____? Ilang 3 mayroon sa _____? Ilang 4 mayroon sa _____? Ilang 5 mayroon sa _____?

***<u>Addition and Subtraction Using Ten Frames and Number Bonds</u>* <u>(Martes)</u>**

Layunin: Maipakita ang mga bilang sa sampuan at isahan gamit ang pagdagdag at pagbawas (*addition and subtraction)*
Magamit ang ten frames sa pagdagdag at pagbawas.
Mga Kagamitan: 2 *ten frames*, 20 pamilang na maaaring bugkusin ng pangtali na kasya din sa *ten frame*
Bilang ng Kasali: buong klase (maaaring bawat bata, magkapareha o maliit na grupo ng dalawa o tatlo)

Pamamaraan:

1. Ulitin ang ginawa noong Lunes hanggang masanay ang mga bata.
2. Sa pamamagitan ng kuwento, pamilang at *ten frames,* ipakita ang paglutas ng *Addition Problems.*

Halimbawa:

Addition Word Problem: May 11 pulang ibon sa puno. May 3 karagdagang bughaw na ibon na dumating. Ilan lahat ang ibon sa puno?

Bibilangin lahat ang pamilang na inilabas ng mga bata habang ipinapakita ang bilang ng mga ibon sa puno. Ipakilala din ang tuloy-tuloy na pagbilang o *counting on.* Pagkatapos ilapag ang pamilang na unang nabanggit sa *Addition Word Problem* (11). Sabihin. Magbilang ng 3 pausad pagkatapos ng 11.

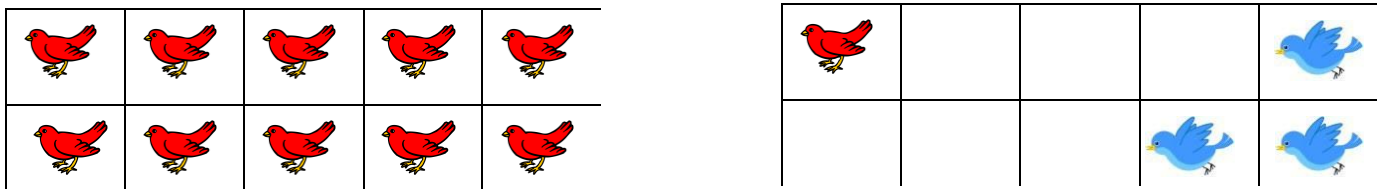

Subtraction Word Problem: May 13 ibon sa puno, 3 ang lumipad papalayo. Ilan ang naiwan?

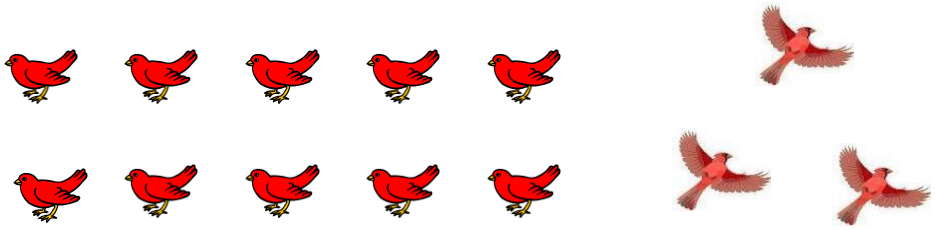

<u>Simpleng *Word Problems* (Miyerkoles)</u>

Layunin: Masagot ang mga simpleng word problems gamit ang ten frames at mga pamilang.

Mga Kagamitan: pamilang at *ten frames*

Bilang ng Kasali: buong klase (maaaring isa-isang bata, magkapareha o maliit na grupo ng dalawa o tatlo)

Pamamaraan:

1. Paupuin ang mga bata, na nakaharap sa guro. Sa pamamagitan ng kuwento, gamit ang pamilang at ten frames, ipakikita ng guro ang paglutas sa simpleng *word problems.*

2. Matapos ang pagpapakita, ipakuha sa mga bata ang kanilang pamilang at *ten frame at* sabay-sabay lulutas ng panibagong mga *word problem.*

Halimbawa:

- Gagawa ng *leche flan* si Aling Pilar. Bumili siya ng 12 itlog sa palengke. Nabasag ang tatlo. Ilan ang naiwan?

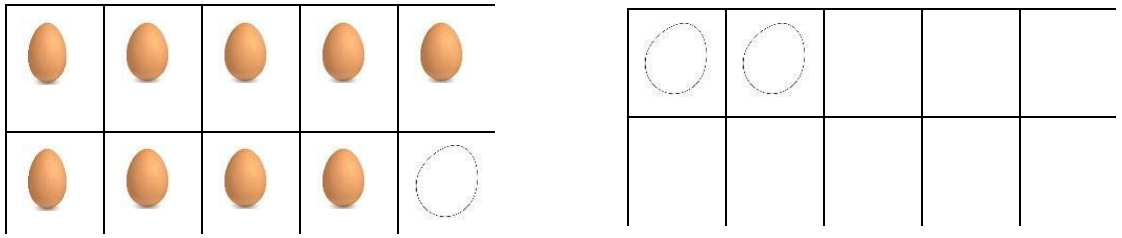

- May 14 na itlog si Aling Pilar. May ibinigay pang 6 na itlog ang kaniyang anak. Ilan na lahat ang itlog ni Aling Pilar?

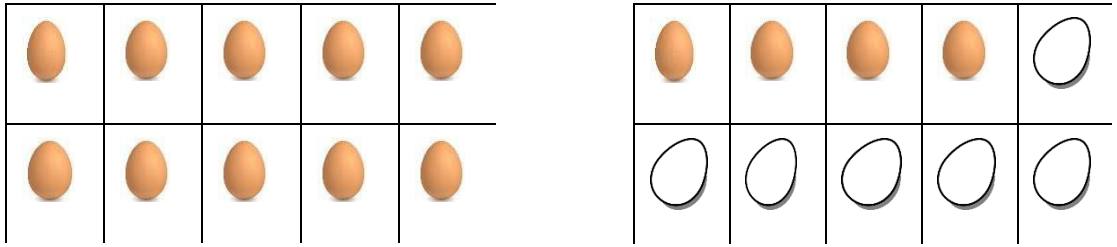

Count on/Ituloy ang pagbilang:

14 _____ _____ _____ _____ _____

***<u>Number Line 0-20 (</u>*<u>Huwebes)</u>**

Layunin: Maunawaan ang pagkakasunod-sunod ng mga bilang sa *Number Line.*
Matukoy ang mga bilang bago, sa pagitan o pagkatapos ng bawat bilang gamit ang number line.
Tala sa Guro: Kung walang lugar sa klasrum, maaaring iguhit na lamang ang *Number Line* sa pisara/*whiteboard*
Mga Kagamitan: mahabang *paper strip* na may isang dangkal ang lapad, panulat
Bilang ng Kasali: buong klase

Pamamaraan:

1. Pabilangin ang klase mula 1 hanggang 20.
2. Gumuhit ng *number line* at ipaliwanag kung ano ito (direksiyon, pagkakapareho ng sukat ng puwang bawat bilang)
3. Isama sa pagsulat ng mga bilang ang mga bata hanggang matapos ang 1-20.
4. Idikit sa sahig para lundagan ng mga bata ayon sa sasabihin ng guro.

<u>Telling time to the hour (Biyernes)</u>

Layunin: Makilala ang bilang, simbolo ng bawat oras at iba't ibang bahagi ng orasan.
Mga Kagamitan: aktuwal na *analog* na orasan, pisara*/white board,* panulat
Bilang ng Kasali: buong klase
Pamamaraan:

1. Pabilangin mula 1-12 ang mga bata sa wikang Ingles.
2. Gumuhit ng malaking orasan sa pisara, ipaliwanag ang mahahalagang bahagi ng orasan (*hour and minute hands, numbers 1-12,* at ang paggamit ng katagang *o'clock)*
3. Ilipat-lipat ang posisyon ng *hour hand* hanggang maipakita ang 1:00 hanggang 12:00
4. Tumawag ng mag-aaral na sasabihin ang oras batay sa nakadrowing sa pisara.
5. Ipakuha ang kani-kanilang *improvised clock* (maaaring aktuwal o *improvised*, galing sa bahay o gawa sa eskuwela)
6. Bumanggit ng oras sa wikang Ingles at isunod ang salin nito sa Filipino at sabay-sabay nilang iayon ang *hour at minute hand* sa kanilang orasan. ***Halimbawa: 2 o'clock in the afternoon = ika-2 ng hapon, ikalawa ng hapon,***

Tala sa Guro: Kapag nakitang mahusay na ang mga bata sa pagsabi ng oras *to the hour* maari naman silang turuan magsabi ng oras sa **Kastila,** sa ibang araw naman. Umpisahan sa pagturo ng pagbilang ng 1 hanggang 12 gamit ang: una, dos, tres, kuwatro, ...dose. **Tandaan: Laging binabaybay ang ala-una.**

D. Iba Pang Early Language, Literacy, at Numeracy Activities:

<u>Paborito Kong Hayop</u>

Layunin: Maiguhit ang hayop na nabanggit sa kuwento
Matukoy at maiguhit ang paboritong hayop at makasulat ng ilang salita o pangungusap tungkol sa ginuhit na larawan.
Mga Kagamitan: Activity Sheet #1, pangguhit tulad ng lapis, markers, colored pencils, at iba pa. Bilang ng Kasali: buong klase
Pamamaraan:

1. Balikan ang kuwento at alalahanin ang mga tauhang hayop dito.
2. Tanungin sa mga bata kung nabanggit sa kuwento ang kanilang paboritong hayop, kung hindi, hayaang ipaaalam sa klase ang kanilang paboritong hayop.
3. Ipalarawan ang kaniyang iginuhit sa ilang salita o pangungusap gamit ang tunog ng mga titik na alam na nila.

Tala sa Guro: Hikayatin ang mga batang gumuhit at huwag magbigay ng negatibong komento anuman ang kalalabasan ng kaniyang ginuhit. Kung ayaw ng batang gumuhit, magbigay ng suhestiyon tulad ng, "maaari kang gumuhit ng bilog para sa kaniyang ulo, at kung halimbawang walang tainga, maaaring tanungin ang bata, "paano siya makaririnig?"

Saan Ako Nakatira

Layunin: Matukoy kung saan ang tirahan ng mga hayop.
Mga Kagamitan. tsart ng Tirahan ng mga Hayop, larawan ng mga hayop
Bilang ng Kasali: buong klase

Paghahanda Bago ang Gawain:

1. Maghanda ng 5-7 pares ng larawan ng hayop at kani-kanilang mga tirahan. Mainam kung ang mga halimbawang hayop ay karaniwan sa lugar ng mga bata.
2. Maghanda ng tsart para sa mga pares ng larawan. Kung walang tsart, maaaring gumuhit ng talahanayan at ididkit na lang ng mga bata ang mga larawan sa pisara o pader.

Pamamaraan:

1. Ipakita ang mga larawan ng hayop, ipatukoy ang pangalan ng bawat isa, at tumawag ng mag-aaral na maglalagay ng larawan ng hayop katapat ng akmang tirahan nito.
2. Pag-usapan ang ginawang pag-uuri. Maaaring itanong ang sumusunod: Bakit hindi maaaring tumira ang isda sa lupa? Bakit hindi makalalangoy ang paruparo sa karagatan?

Pagpapares ng mga Magulang at kanilang Anak.

Layunin: Matukoy ang tamang pares ng magulang at anak na hayop
Mga Kagamitan: mga larawan ng magulang na hayop, mga larawan ng anak na hayop
Bilang ng mga Kasali: Buong klase
Paghahanda: Maghanda ng 5-7 pares ng larawan ng magulang na hayop at anak
Pamamaraan:

1. Ipaskil ang mga larawan ng magulang na hayop sa tsart o pisara.
2. Sa di-kalayuang bahagi ng pisara, ipaskil nang hindi magkakasunod ang larawan ng mga anak ng hayop.
3. Tumawag ng mga batang magpapares ng mga larawan.
4. Pag-usapan ang ginawang pagpapares.

Pp Pictures Memory Game

Layunin: Makilala ang mga larawang nagsisimula sa titik Pp.
Mga Kagamitan. 5 pares ng mga larawan na nakalimbag ang pangalan para sa nakababasa na
(Halimbawa: *piso, puto, pako, polo, piyano, pera, palaka, pitaka, papaya, palasyo)*
Bilang ng Kasali: 4 na bata

Pamamaraan:

1. Pag-usapan ang bawat larawan.
2. Ipabigkas sa bata ang tawag sa bawat isa, partikular ang unang tunog na Pp
3. Ilatag ang lahat ng larawan sa sahig nang nakabaligtad.
4. Paramihan ang mga mag-aaral ng makukuhang larawan na nagsisimula sa tunog na Pp.

Activity Sheet 5: Cut and Paste Pp Pictures

Layunin: Makilala ang hugis ng tunog Pp at mga larawang nagsisimula sa titik Pp.
Mga Kagamitan. lapis, gunting, pandikit, *Activity Sheet*
Bilang ng Kasali: 5 na bata
Pamamaraan:

1. Pag-usapan ang bawat larawan sa *Activity Sheet*
2. Ipabigkas sa bata ang pangalan ng larawan.
3. Ipagupit at ipadikit ang lahat ng larawang nagsisimula sa titik Pp.

Clothespin the Beginning Sound

Layunin: Masabi ang mga simulang tunog ng Mm Ss, Aa, Ii, Oo, Bb, Uu, Tt, Kk, Ll, Yy, Nn Gg, NGng
Maiugnay ang larawan sa simulang tunog nito.
Mga Kagamitan. *letter flashcards,* sipit at *picture cards*
Bilang ng Kasali: 5 na bata
Pamamaraan:

1. Ipakita ang *letter flashcards* at *picture cards*
2. Ipasabi sa mga bata ang tunog at pangalan ng mga letra at pangalan ng mga larawan
3. Ipasipit ang titik ng unang tunog ng bawat larawan.

Activity Sheet 6: Writing Pp

Layunin: Maisulat ang titik Pp
Mga Kagamitan. *Activity Sheet,* lapis
Bilang ng Kasali: 4-5 bata
Pamamaraan:

1. Ipakita ang titik Pp sa mga bata.
2. Isulat ang titik Pp sa hangin, palad, at pisara.
3. Ipamahagi ang mga *Activty Sheet.*
4. Sabihin ang mga pangalan ng larawan sa *Activity Sheet* habang pinapahanap at pinapaturo ang mga ito sa mga bata.
5. Ipahanap kung nasaan ang tunog ng Pp, sa simula o sa hulihang salita.
6. Ipabakat o ipasulat ang titik Pp ayon sa kanilang kakayahan.

Activity Sheet 7: *Telling Time to the Hour*

Layunin: (Unang pahina) Maisulat ang oras ayon sa kamay sa orasan.
(Ikalawang pahina) Maiguhit ang kamay ng orasan ayon sa nakasulat

Mga Kagamitan: pisara, *white board*, panulat, *Activity Sheet* , lapis

Bilang ng Kasali: 4-5 bata

Pamamaraan:

(Unang pahina)

1. Gumuhit ng orasan sa pisara na nagpapakita ng *time to the hour*
2. Tumawag ng mga mag-aaral na magsusulat ng oras ayon sa halimbawang orasan na nasa pisara/harapan
3. Ipasagot ang *Activity Sheet* sa mga bata pagkatapos ng maraming pagsasanay sa

(Ikalawang pahina)

1. Gumuhit ng orasang walang *hour hand* at *minute hand* pero may nakasulat na oras.
2. Tumawag ng mag-aaral na guguhit ng *hour hand* at *minute hand.*

Activity Sheet 8: The Number BEFORE, BETWEEN, AFTER

Layunin: Maipakita ang pagkasunod-sunod ng bilang 1-20 sa *Number Line.*

Mga Kagamitan. lapis at *Activity Sheet*

Bilang ng Kasali: buong klase

Pamamaraan:

1. Pabilangin ang mga bata ng pausad at pabalik.
2. Pag-usapan ang *Number Line* (direksyon, puwang sa pagitan ng bilang)
3. Basahin ang panuto at ipasagot sa mga bata. Himukin silang tingnang mabuti ang Number Line bago isulat ang kanilang mga sagot.

Make a Clock

Layunin: Makagawa ng simpleng orasan.
Makabasa ng oras sa tulong ng ginawang orasan

Mga Kagamitan: *paper plate* o anumang karton na maaaring kapalit, *round fastener* o anumang maaaring kapalit, panulat na makapal ang tinta, mahaba at maigsing kamay ng orasan na yari sa karton, o anumang maaaring kapalit

Bilang ng Kasali: 4-5 bata

Pamamaraan:

1. Gabayan ang bata sa pagsulat ng bilang 1-12 gamit ang panulat na makapal ang tinta.
2. Tulungan ang bata sa pagkabit ng round fastener, at mga kamay ng orasan.
3. Bigyang laya ang batang galaw-galawin ang ginawang orasan.
4. Ipagalaw ang malaki at maliit kamay ng orasan at itapat ito nang tama sa bawat oras.

Tricky Numbers Memory Game
Layunin: Matukoy ang mga magkakahawig na bilang mula 1-20.
Mga Kagamitan. 5 pares ng mga numeral cards (6, 5, 2, 3, 9)
Bilang ng Kasali: 5 na bata
Pamamaraan:
1. Ipasabi sa bata ang pangalan ng mga bilang na madalas na napagpapalit.
2. Ilatag ang lahat ng larawan sa sahig nang nakabaligtad.
3. Paramihan ng mga makukuhang magkapares.

E. Mga Laro sa Loob at Labas ng Silid-Aralan:

Paano Kung May Buntot si Putot?
Layunin: Malinang ang pagpapapahalaga sa kuwento.
Makasunod sa panuto at alituntunin ng laro.

Mga Kagamitan: malaking panyo na pangpiring sa mata, malaking larawan ni Putot, ginupit na buntot na ididikit
Bilang ng Kasali: paisa-isang bata habang binibigyan ng panuto ng kasamang gabay.
Pamamaraan:
1. Magpakita ng malaking larawan ni Putot sa mga bata, pati ang buntot na ididikit dito.
2. Sa tulong ng isang batang tagagabay, ididikit ng batang nakapiring ang buntot ni Putot.
3. Pakikinggan lamang ng batang nakapiring ang sasabihin ng batang tagagabay.
2. Isang pagkakataon lang ang ibibigay sa bawat bata para maidikit ang buntot ng asong si Putot.

The Boat is Sinking
Layunin: Makasunod sa alituntunin ng laro.
Maipangkat ang sarili sa tig-dalawa, tatlo, apat, lima, at iba pang mga kasama
Mga Kagamitan.
Bilang ng Kasali: buong klase
Pamamaraan:
1. Tumayo sa isang malaking bilog.
2. Sabihin sa mga batang mag grupo-grupo ng tig 2, 3, 4, 5
3. Paupuin ang sosobra hanggang maiwan ang panalo.

Isa, Dalawa, Tatlo, Lukso!
Layunin: Makapagbilang ng dalawahan, at iba pa (by 2s, 3s, 4s, at 5s,)
Makalukso gamit sa *Number Line* sa sahig.
Mga Kagamitan: *Number Line* (mainam na lagpas ng 20), *Numeral Cards 2,3,4*

Bilang ng Kasali: buong klase
Pamamaraan:

1. Ilatag ang *Number Line* sa sahig
2. Papilahin lahat ng bata at paluksuhin sila sa *Number Line* ayon sa bilang na mabubunot ng guro (2,3, 4)

Karerang Pagong at Kuneho

Layunin: Maipakita ang karerang Pagong at Kuheho
Makasunod sa tuntunin ng laro
Mga Kagamitan: tig-isang *headdress* para kay pagong at kuneho, mga karatula: SIMULA at LINYA ng PAGTATAPOS
Bilang ng Kasali: buong klase (dalawang bata ang magkakarera, may isang huhudyat ng "Go," at ang iba ay tagapalakpak)
Pamamaraan:

1. Ipaskil ang mga karatula.
2. Pumili ng dalawang batang mag-uunahan, ipasuot ang *headdress.*
3. Ibigay ang hudyat para magsimula na ang karera.
4. Ang maunang makarating sa LINYA ng PAGTATAPOS ang panalo.
5. Tumawag ng bagong pares ng batang sasali sa karera.

Kayo Ba ang Nanay Ko?

Layunin: Makasunod sa napakinggang tunog ng hayop.
Makabalik sa dating pangkat sa tulong ng tunog na ibinigay sa kanilang pangkat
Mga Kagamitan: malaking panyo pang piring sa mata.
Bilang ng Kasali: buong klase Pamamaraan:

1. Hatiin ang klase sa apat na may nakatalagang tunog bawat grupo. (pusa: niyaw, aso:aw-aw, baboy: oink-oink, at baka: moo-moo)
2. Piringan ang mata ng mga bata at ialis ang bawat isa mula sa naunang pagpapangkat.
3. Bubuoin nilang muli ang kanilang pangkat sa pamamagitan ng pagsambit ng tunog ng hayop na itinalaga sa kanila.

F. Mga Awit at Tula

Kaibigang Libro	**B-I-N-G-O (isinalin sa Filipino)**	**Telling Time is Fun to**
Ako ay kaibigan, Kaibigang Libro. Laging handang Magkuwento sa inyo. Ingatan niyo ako, Alagaan niyo ako. Ako ay kaibigan, Kaibigang Libro. Huwag aapakan, Huwag uupuan, Huwag pupunitin Ang mga pahina. (Ulitin ang taludtod1)	May'ron akong aso BINGO pangalan niya B-I-N-G-O (3X) BINGO pangalan niya **ABC Song + Ññ NGng,** **A, B, C, D, E, F, G** **H, I, J, K, L, M, N, Ññ NGng,** **O, P Q, R, S, T, U, V** **W, X, Y, Z** Ngayong alam ko na ang alpabeto, Sa susunod naman ay samahan niyo ako. **Munting Bituin** **(**Twinkle, Twinkle Little Star) Kay ningning munting bituin Liwanag sa gabing madilim Kislap ng kislap parang kulisap Nagtatago sa likod ng ulap Kay ningning munting bituin Liwanag sa gabing madilim	*One o'clock tick tock* *Two o'clock tick tock* *Three o'clock tick tock* Sabihin natin ang oras *Four o'clock tick tock* *Five o'clock tick tock* *Six o'clock tick tock* Ano sabi ng orasan? *Seven, eight, tick tock* *Nine, ten, tick tock* *Eleven o'clock tick tock* *Twelve o'clock tick tock* Masayang matutong magsabi ng oras

The Butterfly Song
(isinalin sa Filipino)

Kung ako'y paruparo
Salamat Dios
Sa aking pakpak
At kung ako ay isang ibon
Salamat po sa aking tinig.
At kung ako'y isda sa dagat
Igagalaw galaw
Aking buntot
Salamat po
Ginawa Mong ako ay ako

Binigyan ng puso
At saka ng ngiti
Binigay ang Dios
Ako ngayo'y anak Niya
Salamat po
Ginawa Mong ako ay ako

Kung ako ay elepante
Itataas ko nguso ko
Pasasalamat
At kung ako ay kangaroo
Lulukso papunta sa iyo
At kung ako ay pugita
Salamat po
Ako ay ako
Salamat po
Ginawa Mong ako ay ako

Binigyan ng puso
At saka ng ngiti
Binigay ang Dios
Ako ngayo'y anak Niya
Salamat po
Ginawa Mong ako ay ako

Kung ako ay bulate
Salamat po nakakakapalipit
At kung ako ay buwaya
Salamat po malaki ngiti ko

At kung ako ay isang oso
Salamat po
Sa balahibo ko
Salamat po
Ginawa Mong ako ay ako
Binigyan ng puso
At saka ng ngiti
Binigay ang Dios
Ako ngayo'y anak Niya
Salamat po
Ginawa Mong ako ay ako