DAILY LESSON LOG FOR IN-PERSON CLASSES	Paaralan:	P.M. CLAR ELEMENTARY SCHOOL	Baitang at Antas	V -
	Guro:	MERALYN P. MATUNDO	Asignatura:	ARALING PANLIPUNAN
	Petsa ng Pagtuturo:	PEBRERO 2 – 6, 2026 (IKALAWANG LINGGO)	Markahan:	IKAAPAT NA MARKAHAN

REVISED K-10 CURRICULUM	LUNES	MARTES	MIYERKULES	HUWEBES	BIYERNES
I. NILALAMAN NG KURIKULUM, PAMANTAYAN, AT MGA KASANAYAN SA ARALIN					
A. Pamantayang Pangnilalaman	Naipamamalas ang pag-unawa at pagpapahalaga sa mga salik na nagbigay-daan sa pagusbong ng nasyonalismong Pilipino at Kilusang Propaganda				
B. Pamantayan sa Pagganap	Nakapagsasagawa ng adbokasiya na naglalayong pahalagahan ang pag-usbong ng nasyonalismong Pilipino.				
C. Mga Kasanayan at Layuning Pampagkatuto	Mga Kasanayan - Nasusuri ang ambag ng panggitnang uri sa pag-usbong ng nasyonalismong Pilipino - Natutukoy ang mga kaisipan tungkol sa aralin - Nakapagbibigay-reaksyon sa mga pandaigdigang pangyayari bilang konteksto ng malayang kaisipan - Nasasagot ang mga gawain tungkol sa cadiz constitution, La Ilustracion, at Age of Enlightenment. - Natatalakay ang mga epekto ng cadiz constitution. - Nakapaglalahad ng repleksyon sa kaisipang liberal sa pag-usbong ng nasyonalismo				
D. Nilalaman	**Mga Pandaigdigang Pangyayari na Nagpausbong ng Nasyonalismong Pilipino: Pandaigdigang Pangyayari (Cadiz Constitution, La Ilustracion, Age of Enlightenment)**				
E. Integrasyon	SDG #4: Quality Education; Heograpiya, Kasaysayan, Citizenship, Nasyonalismo				
II. NILALAMAN/PAKSA	**KONSEPTO AT KAHULUGAN NG CADIZ CONSTITUTION**	**LA ILUSTRACION**	**AGE OF ENLIGHTENMENT O PANAHON NG KALIWANAGAN (PAGPAPALALIM) AGE OF ENLIGHTENMENT**	**PAGLALAPAT AT PAGTATAYA**	
III. MGA KAGAMITANG PANTURO AT PAMPAGKATUTO					
a. Mga Sanggunian	Tagami, M. I. (2025). Modelong Banghay-Aralin sa Araling Panlipunan. Department of Education. Department of Education. (2023). MATATAG Curriculum Phase 1 SY 2024-2025. Retrieved from https://www.deped.gov.ph/matatagcurriculumk147/	Tagami, M. I. (2025). Modelong Banghay-Aralin sa Araling Panlipunan. Department of Education. Department of Education. (2023). MATATAG Curriculum Phase 1 SY 2024-2025. Retrieved from https://www.deped.gov.ph/matatagcurriculumk147/	Tagami, M. I. (2025). Modelong Banghay-Aralin sa Araling Panlipunan. Department of Education. Department of Education. (2023). MATATAG Curriculum Phase 1 SY 2024-2025. Retrieved from https://www.deped.gov.ph/matatagcurriculumk147/	Tagami, M. I. (2025). Modelong Banghay-Aralin sa Araling Panlipunan. Department of Education. Department of Education. (2023). MATATAG Curriculum Phase 1 SY 2024-2025. Retrieved from https://www.deped.gov.ph/matatagcurriculumk147/	
b. Iba pang Kagamitan	PowerPoint Presentation, lapis, krayola, mga larawan, papel, activity sheets				
IV. MGA HAKBANG SA PAGTUTURO AT PAGKATUTO					

a. Pagkuha ng Dating Kaalaman	**Panuto:** Magbigay ng isang salik sa pag-usbong ng nasyonalismong Pilipino. Ipaliwanag. Salik: _____ Paliwanag:	**Panuto:** Isulat ang **TAMA** kung ang pahayag ay wasto, **MALI** kung hindi naman. ____ 1. Ang Cadiz Constitution ng 1812 ay nilikha upang wakasan ang mga pang-aabuso dulot ng konserbatibong sistemang umiiral sa Espanya. **Sagot:** Tama. ____ 2. Binibigyang halaga ng Cadiz Constitution ang mga ideyang liberal tulad ng karapatan sa pagboto, kalayaan sa pamamahayag, at reporma sa lupa. **Sagot:** Tama. ____ 3. Hindi nagkaroon ng reaksyon ang mga Pilipino sa deklarasyon ng Cadiz Constitution noong 1813 at walang naging epekto ito sa kanilang buhay. **Sagot:** Mali. ____ 4. Matapos ipatigil ang kalakalang galyon, napalitan ang merkantilismo ng malayang kalakalan sa Pilipinas bilang epekto ng Cadiz Constitution. ____ 5. Ang pag-aalsa sa Ilocos laban sa pagkansela ng pagpapatupad ng Cadiz Constitution noong 1815 ay nag-ambag sa pagpapalaganap ng mga ideya ng Enlightenment sa Pilipinas. **Sagot:** Tama.	**Panuto:** Isulat ang **TAMA** kung ang pahayag ay wasto, **MALI** kung hindi naman. ____ 1. Ang La Ilustración o Age of Enlightenment ay nakatuon sa pagpapalaganap ng pamahiin at bulag na pananampalataya sa halip na agham at lohika. **Sagot:** Mali. ____ 2. Sa panahon ng La Ilustración, ipinaglaban ang mga prinsipyo ng demokrasya, kalayaan sa pamamahayag, at pagtatanggol sa karapatan ng tao. **Sagot:** Tama. ____ 3. Ang La Ilustración ay hindi nagkaroon ng epekto sa pag-unlad ng literatura, pilosopiya, at sining. **Sagot:** Mali. ____4. Ang La Ilustración ay nagkaroon ng malaking impluwensiya sa mga kolonyal na lipunan tulad ng Espanya at Latin Amerika, na nagdulot ng pagsusulong ng mga reporma sa pamahalaan at lipunan. **Sagot:** Tama. ____ 5. Ang La Ilustración ay hindi nagdulot ng anumang pagbabago sa lipunan at kultura, at hindi nagkaroon ng epekto sa modernisasyon ng mga	**Panuto**: Pagkatapos tukuyin ang mga ideya sa naunang gawain, ang mga mag-aaral, sa pamamagitan ng dalawahan o tatluhan, ay dapat na bigyang-diin ang pagbibigay ng kahulugan o ugnayan ang awitin sa mga iba't ibang larawan. Kinakailangan ring ibahagi ng mag-aaral ang kaniyang opinyon tungkol dito. MGA LARAWAN ISIPIN-UGNAY-IBAHAGI K to12 Lessons. (2020). AP9 Unit 4 Aralin 15 - Ang Cadiz Constitution ng 1812 [Video]. Youtube. https://www.youtube.com/watch?v=3-JcTuFfgI CADIZ CONSTITUTION AD 1812 Minuesa, R. (2011). La Ilustración Filipina 1882. https://marilyneverts.wordpress.com/2021/04/11/quiapo-literary-paradise-a-poetic-tribute/ Huang, Andy. (2010). The age of enlightenment powerpoint. Slideshare. https://www.slideshare.net/slideshow/the-age-of-enlightenment-powerpoint/3990217

			bansa. **Sagot:** Mali.	
b. Paglalahad ng Layunin/Pagganyak	Tuwing nakikita mo ang ating Pambansang Watawat, ano ang unang salita na pumapasok sa iyong isipan? 	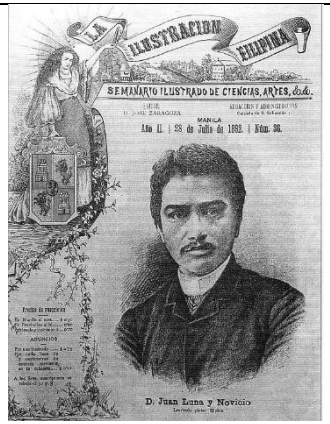 Kayo ba ay pamilyar sa La Illustracion? Ang **La Ilustración Filipina** ay isang kilusang intelektwal noong ika-19 na siglo sa Pilipinas na naglayong itaguyod ang mga ideya ng kalayaan, karapatan ng tao, at reporma sa lipunan, na pinangunahan ng mga edukadong Pilipino o *ilustrados*.	**Panuto**: Tingnan ang larawan sa ibaba suriin ng mabuti pagkatapos ay sagutin ang mga sumusunod na tanong. Music, Media, and Culture. (2012). *Philippine Media and Literature During the Spanish Period*. https://musicmediaandculture.blogspot.com/2012/11/philippine-media-and-literature-during.html Ano ang epekto ng LA Ilustracion sa Pilipinas sap ag-usbong ng kamalayang Makabayan?	Ang mga mag-aaral ay bubunot mula sa kahong yaman na naglalaman ng mga larawan patungkol sa mga konsepto na tinalakay. Kapag nakabunot na ang mag-aaral kanilang sasabihin ang mga kaalaman o saloobin sa nabunot na larawan mula sa kahong yaman.
c. Paglinang ng Aralin	**CADIZ CONSTITUTION NG 1812** -ay nilikha bunga ng hangarin ng Spain na wakasan ang mga pang-aabusong dala ng sistemang konserbatibong umiiral sa kanilang bansa. Kahalagahan: -binigyang halaga sa nasabing konstitusyon ang mga ideyang liberal gaya ng: ● karapatan sa pagboto ng mga kalalakihan	**Mga Pandaigdigang Pangyayari** 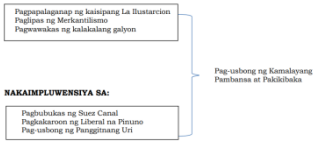 **LA ILUSTRACION O AGE OF ENLIGHTENMENT** Ito ay maituturing na mahalagang panahon ng paghahanap ng katotohanan at pagangat ng antas ng pag-iisip at pamumuhay sa	**Age Of Enlightenment O Panahon Ng Kaliwanagan (Pagpapalalim) AGE OF ENLIGHTENMENT** Noong ika-18 ng siglo tumutukoy ang Panahong Enlightenment sa pilosopiyang umunlad sa Europe Kilusang Intelektuwal. Ang Enlightenment ay binubuo ng mga iskolar na nagtangkang iahon ang mga	**Panuto**: Basahin ang mga pangungusap at piliin ang salita o impormasyong bubuo sa diwa nito. Isulat ang letra ng tamang sagot sa iyong kuwaderno 1. Liberalismo ang tawag sa kaisipang galing sa Europe na nagpapakita ng_____. a. Pagbibigay ng pagkakataon sa pagpapalayas ng mga prayle sa Pilipinas b. Pagpapalaya sa mga nasasakdal c. Pagbibigay ng mga kalayaan sa pagpapahayag ng damdamin at kaisipan d. Pagpapahayag ng pagkamuhi sa mga Kastila 2. Nang binuksan ang Suez Canal, napaikli sa isang buwan ang paglalakbay mula sa Europe patungo sa

	● pambansang soberanya ● monarkiyang konstitusyonal ● kalayaan sa pamamahayag ● reporma sa lupa ● malayang kalakalan House of Representatives. (2010). Ventura de los Reyes [Online Image]. https://tinyurl.com/ycz8uvs **VENTURA DELOS REYES** • Isang mayamang Pilipino na ipinadala sa Cadiz at nahalal bilang kinatawan. Ang deklarasyon ng Cadiz Constitution sa Pilipinas noong 1813 ay lumikha ng matinding reaksiyon mula sa hanay ng mga Pilipino. Ang pagpapatupad nito ay nangangahulugang kailangan ipatigil ang ilang mahigpit na patakarang pangekonomiyang Espanya sa Pilipinas tulad ng sapilitang paggawa at pagbabayad ng buwis. Pagkalipas ng isang taon ay idineklara ni **Gobernador-heneral Jose de Gardoqui Jaraveitia** ang pagbawi sa pagpapatupad ng konstitusyon sa Pilipinas sapagkat hindi kakayaning masuportahan ng kolonya ang mga pangangailangan ng pamahalaang Espanyol sa Pilipinas kung ititigil ang pangongolekta ng buwis. Hindi man nagtagumpay ang tangkang ipatupad ito sa Pilipinas, nagkaroon ito ng epekto sa pamamahala ng Espanya sa Pilipinas.	pamamagitan ng pagpapaunlad ng pamahalaan,impraestraktura at mga institusyon ng lipunan. Maaari din itong ituring bilang isang kilusang intelektuwal na umunlad sa Europe noong ika-18 siglo bunga ng pagtatangkang kumawala mula sa Middle Ages o ang panahon ng pamamayani ng pamahiin, bulag na pananampalataya at kawalan ng rason. 1. **Pananaw sa Agham at Karunungan:** Ang La Ilustracion ay nagtampok ng pagsulong ng agham at karunungan. Ipinagtanggol nito ang paggamit ng pagsusuri at lohika sa pag-unawa sa mundo, sa halip na pagtanggap lamang ng relihiyon o tradisyon bilang batayan ng kaalaman. **2. Pananaw sa Pamahalaan at Lipunan:** Sa panahon ng La Ilustración, ipinaglaban ang mga prinsipyong pampulitika tulad ng pagkakaroon ng demokrasya, kalayaan sa pamamahayag, at pagtatanggol sa karapatan ng tao. Binigyang-diin din ang konsepto ng pagkakapantay-pantay at pagpapalawak ng edukasyon upang mapalakas ang lipunan.	Europe mula sa mahabang panahon ng kawalan ng katuwiran at pamamayani ng pamahiin at bulag na paniniwala noong Middle Ages. Marami ang nagmungkahi na gamitin ang pamamaraan ito upang mapaunlad ang buhay ng tao sa larangan ng pangkabuhayan, pampolitika, panrelihiyon, at maging sa edukasyon. Panahon ng Kaliwanagan (Enlightenment). **Pagtutuligsa ng Age of Enlightenment** Tinutuligsa nito ang mga itinuturing na konserbatibong kaisipan na nagbibigay daan sa pagkakaroon ng mga imperyo gayundin ang pagiging makapangyarihan ng Simbahang Katolika. **Paghubog**: Hinubog ng La Ilustarcion ang Europe sa mga modernong kaisipan sa mga aspekto ng pamahalaan, demokrasya, edukasyon, ekonomiya, sining at panitikan. **Ambag**: Nagkaroon ng epekto sa unti-unting paghina ng mga imperyo at ang kaakibat na mga pagbabago sa larangang pangkaisipan lalo na hinggil sa politika at ekonomiya. Pinahahalagahan din sa panahong ito ay ang kakayahan ng tao na mag-	a. Maynila b. Cebu c. China d. Ilocos Norte 3. Itinaguyod ng French Revolution ang konsepto ng. a. Kalayaan, kaibigan, at kapatiran b. Kalayaan, pagkakapantay-pantay, at kapatiran c. Pagkakapantay-pantay, pagmamahalan, at makatao d. Kapatiran, kaguluhan, at kagubatan 4. Ang deklarasyon ng Cadiz Constitution sa Pilipinas ay nangyari noong a. 1913 b. 1819 c. 1813 d. 1713 5. Ang hindi ganap na naipatupad ang Cadiz Constitution sa Pilipinas ay nagdulot ng iba't ibang reaksiyon sa mga Pilipinong katutubo ng Sarrat, Ilocos Norte noong a.1815 b. 1915 c. 1715 d. 1816 6. Ang _____ ay nagbigay- daan upang matigil ang kalakalang galyon noong 1815. a. Manila-Acapulco b. Barter Trade c. Cadiz Constitution d. La Ilustracion 7. Sino ang bagong gobernador-heneral na nakilala sa kanyang liberal na pamamahala sa Pilipinas noong panahon ng nasyonalismo a. Carlos Maria de la Torre b. Carlos Garcia c. Carlos Romulo d. Andres Bonifacio 8. Sino ang kilala bilang isa sa pinakamalupit na namuno sa Pilipinas sa panahon ng nasyonalismo? a. Carlos Garcia b. Gobernador-Heneral McArthur c. Gobernador-Heneral Rafael de Izquierdo d. Carlos Maria de la Torre

	EPEKTO NG CADIZ CONSTITUTION NG 1812 Hindi nagtagumapay ang tangkang ipatupad ito sa Pilipinas, nagkaroon ito ng epekto sa pamamahala ng Spain sa Pilipinas 1. Ipinatigil ang kalakalang galyon. 2. Napalitan ang merkantilismo ng malayang kalakalan. 3. Pagsiklab ng pag-aalsa sa Ilocos laban sa pagkansela sa pagpapatuapd ng konstitusyon sa Pilipinas noong 1815. 4. Paglaganap ng mga bagong kamalayang bunga ng Enlightenment sa Europe lalo na sa hanay ng mga Pilipinong kabilang sa panggitnang-uri na nagkaroon ng pagkakataong makapag-aral sa Europa pagsapit ng ika-19 na siglo.	**3. Pag-unlad ng Literatura at Sining:** Ang kilusang ito ay nagdulot ng pag-unlad sa literatura, pilosopiya, at sining. Isinulat ng mga manunulat at pilosopo ng panahon ang mga aklat at sanaysay na nagtataguyod ng mga prinsipyo ng pag-iisip, kalayaan, at kaalaman. Nagsilbing inspirasyon din ang La Ilustración sa mga pintor at iba pang alagad ng sining upang bigyang-diin ang mga kaisipan ng pagbabago at pagsulong. **4. Impluwensiya sa Kolonyal na Lipunan:** Ang La Ilustracion ay nagkaroon ng malaking impluwensiya sa mga kolonyal na lipunan, kabilang ang Espanya at Latin Amerika. Ipinaglaban ng mga ilustrado o edukadong indibidwal ang mga reporma sa pamahalaan at lipunan, at nagtataguyod ng mga ideya ng kalayaan at pantay-pantay na karapatan. **5. Pagsusulong ng Pagbabago**: Sa kabuuan, ang La Ilustracion ay nagdulot ng malaking pagbabago sa lipunan, kultura, at pulitika. Binigyan nito ng diin ang kahalagahan ng pag-aaral, pagsusuri, at pag-unlad, na nagtulak sa paglalakbay tungo sa modernisasyon at	isip para sa ikabubuti ng sarili at lipunan, naging banta rin ito sa kapangyarihan ng simbahan. Ang ambag ng mga intelektuwal na ito ang nagsilbing pundasyon ng mga modernong ideyang may kinalaman sa pamahalaan, edukasyon, demokrasya, at maging sa sining. Ang mga intelektuwal na ito ay nakilala bilang mga philosopher o pangkat ng mga intelektuwal na humikayat sa paggamit ng katuwiran, kaalaman, at edukasyon sa pagsugpo sa pamahiin at kamangmangan	

<table>
<tr><td></td><td></td><td>pagpapalawak ng kaalaman at kaalaman.</td><td></td><td></td></tr>
<tr>
<td>d. Pagpapalalim ng Aralin</td>
<td>Panuto: Sagutin ang mga sumusunod na tanong.
1. Ano ang mga pangunahing layunin ng Cadiz Constitution ng 1812 at paano ito nagbigay ng pag-asa para sa mga pagbabago sa Espanya at mga kolonya nito, tulad ng Pilipinas?
2. Paano nakatulong ang mga ideyang liberal sa Cadiz Constitution, tulad ng karapatan sa pagboto at kalayaan sa pamamahayag, sa pagpapalaganap ng mga makabago at progresibong pananaw sa Pilipinas?
3. Bakit naging sanhi ng matinding reaksyon ang deklarasyon ng Cadiz Constitution sa Pilipinas, at paano nito binago ang mga patakarang pang-ekonomiya sa bansa?
4. Ano ang naging epekto ng pagpapatigil sa kalakalang galyon at ang paglipat mula sa merkantilismo patungo sa malayang kalakalan sa ekonomiya ng Pilipinas?
5. Paano nakatulong ang Cadiz Constitution ng 1812 sa pagpapalaganap ng mga ideya ng Enlightenment sa Pilipinas at sa pagbubukas ng mga oportunidad para sa edukasyon sa Europa, lalo na para sa mga Pilipinong kabilang sa panggitnang-uri?</td>
<td>Panuto: Ang mga mag-aaral ay isasagawa ang pagsusuri sa mga tanong na sumasalamin sa isinagawa nilang naunang gawain. Hahanap sila ng kapareha at kanilang pag-uusapan o sasagutan ang mga sumusunod na katanungan.
<table>
<tr><th>Tugon Mo</th><th>Tugon Niya</th></tr>
<tr><td>1.</td><td>1.</td></tr>
<tr><td>2.</td><td>2.</td></tr>
<tr><td>3.</td><td>3.</td></tr>
<tr><td>4.</td><td>4.</td></tr>
</table>
1. Bakit mahalagang malaman ang kahalagahan ng La Ilustracion?
2. Bakit kaya mahalaga na may kaalaman tayo sa mga Pandaigdigang Pangyayari?
3. Sa tingin mo, mahalaga bang makialam, makilahok at tumulong ang mga mamamayan sa Pandaigdigang Pangyayari para sa ikauunlad ng bansa?
4. May mga tanong ka pa bang naiisip na gustong malinawan tungkol sa paksa?</td>
<td>De-Bale O De-Bati (Epekto ng Age Enlightenment)
Panuto:Sa bahaging ito, ang mga mag-aaral ay magdedebate tungkol sa positibo at negatibong epekto ng Cadiz Constitution sa mga mamamayan at sa bansa.Bibigyan sila ng sapat na panahon dito upang makapagbasa at magsaliksik.Pagkatapos, ang mga mag-aaral ay magpapangkat sa dalawa. At upang mas maging mainam ang kanilang paghahanda sa gawaing ito, sila ay gumawa ng outline katulad ng halimbawa.
<table>
<tr><th>POSITIBONG EPEKTO</th><th>NEGATIBONG EPEKTO</th></tr>
<tr><td></td><td></td></tr>
</table>
RUBRIKS SA DEBATE
<table>
<tr><th>PAMANTAYAN</th><th>1</th><th>2</th><th>3</th><th>PUNTOS</th></tr>
<tr><td>PAKSA/KAISIPAN</td><td>Walang malinaw na kaisipang ipinahayag tungkol sa paksa.</td><td>May malabong na 2-3 kaisipan ang inahayag tungkol sa paksa.</td><td>Lubhang malinaw ang mensahe ang kaisipang inipahayag. May 4 o higit pang kaisipan ang nabanggit tungkol sa paksa.</td><td></td></tr>
<tr><td>PANGANGATWIRAN</td><td>Walang sapat na kaalaman/pangangatwiran.</td><td>Walang gamong inihanap na pangangatwiran.</td><td>May sapat na kaalaman/ang inihanap na pangangatwiran.</td><td></td></tr>
<tr><td>PAGPAPAHAYAG/ PAGSASALITA</td><td>Mahina at hindi masunurod ang mensahe.</td><td>Mahina ang pagkakapahayag ngunit may mga ang ang nakikiring ang boses o pagsasalita.</td><td>Malayan na mayayo ang pagkakapahayag ng mga pang-akit na nakikiring ang boses o pagsasalita.</td><td></td></tr>
<tr><td>PAGTULIGSA</td><td>Walang maipahayag tungkol sa ceneko ng kaibang pang.</td><td>May isa o dalawang maipahayag tungkol sa tungkol sa ipinahayag ng kaibang pang.</td><td>May 3 o sapat at maipahayag tungkol sa tungkol sa ipinahayag ng kaibang pang.</td><td></td></tr>
</table>
</td>
<td>Panuto: Basahing mabuti ang bawat pangungusap. Isulat ang TAMA kung ang pangungusap ay nagsasabi ng katotohanan at MALI kung hindi. Isulat ang sagot sa unahan ng bawat pangungusap
_____ 9. Ang barter trade ay isang uri ng transaksiyon sa pagpapalitan at pagtutumbasan ng produkto. _____ 10. Ang lahat ng Espanyol ay pabor sa kalakalang galyon.
_____ 11. Ang deklarasyon ng Cadiz Constitution ay isa sa mga salik na nagpahina sa kalakalang galyon
_____ 12. Ang barter trade ay isang uri ng transaksiyon sa pagpapalitan at pagtutumbasan ng produkto</td>
</tr>
</table>

e. Paglalahat at Paglalapat	Ano ang pangunahing layunin ng Cadiz Constitution ng 1812 at paano ito nakatulong sa pagbabago ng pamahalaan at lipunan sa Espanya at sa mga kolonya nito?	Paano nakatulong ang La Ilustración sa pagpapalaganap ng mga ideyang liberal at pag-unlad ng agham at karunungan sa Europe noong ika-18 siglo?	Ano ang mga pangunahing prinsipyong ipinaglaban sa Age of Enlightenment, at paano ito nagdulot ng pagbabago sa mga kaisipan at pamamahala sa Europe at sa mga kolonya nito?	
V. EBALWAYSON NG PAGKATUTO: PAGTATAYA AT PAGNINILAY				
a. Pagtataya	**Panuto:** Ang mga mag-aaral ay maghahanap ng kapareha, sila ay lilikha ng isang bagong konstitusyon na nakabatay sa mga prinsipyo ng Konstitusyong Cadiz at mga pangangailangan ng kasalukuyang panahon. Tukuyin ang mga pagbabago at pagpapalakas na maaaring isagawa sa orihinal na Konstitusyon. Maaring gamitin ang template sa ibaba: 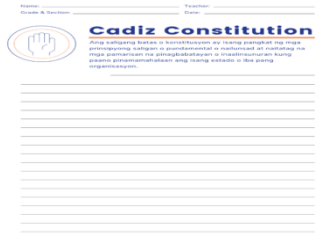	**Panuto**: Ano ang iyong natutunan patungkol sa La Illustracion? 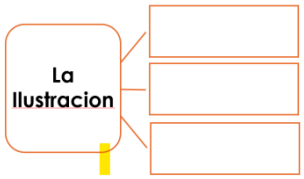	**Panuto**: Sagutan ang graphic organizer at ilagay ang mga naunawaan at natutuhang konsepto tungkol sa Age of Enlightenment. Maaaring gamitin ang graphic organizer sa ibaba: 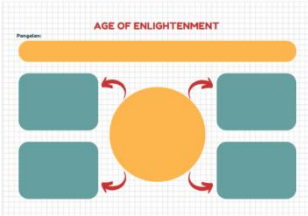	**Panuto**: Sasagutin ang "Emoji Exit Ticket Form" bilang tanda ng pagtatapos ng kanilang pag-aaral ng aralin. 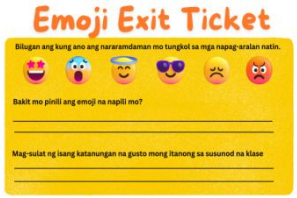

b. Pagbuo ng Anotasyon	**Itala ang naobserhan sa pagtuturo sa alinmang sumusunod na bahagi.**	**Epektibong Pamamaraan**	**Problemang Naranasan at Iba pang Usapin**
	Estratehiya		
	Kagamitan		
	Pakikilahok ng mga Magaaral		

	At iba pa		
c. Pagninilay	**Gabay sa Pagninilay:** **▪ Prinsipyo sa pagtuturo** Anong prinsipyo at paniniwala ang naging bahagi ng ginawa sa aralin? Bakit dapat ituro ang aralin sa paraang aking ginawa? **▪ Mag-aaral** Anong gampanin ng mga mag-aaral sa aralin? Ano at paano natuto ang mga mag-aaral? **▪ Pagtanaw sa Inaasahan** Ano ang aking nagawang kakaiba? Ano ang maaari ko pang gawin sa susunod?		

Inihanda ni:

MERALYN P. MATUNDO

Teacher

Nirebyu ni :

IVY GRACE P. BALINGAN

Master Teacher I

Pinagtibay ni:

ROMEO A. CABILLAS, JR.

School Head