מתכון יצירתי, פשוט וכיפי שילדים אוהבים להכין בעצמם.

מאפה פסטה גבינות וירקות כתומים (תבנית 26 מלבנית)

מתכון להכנה עם ילדים

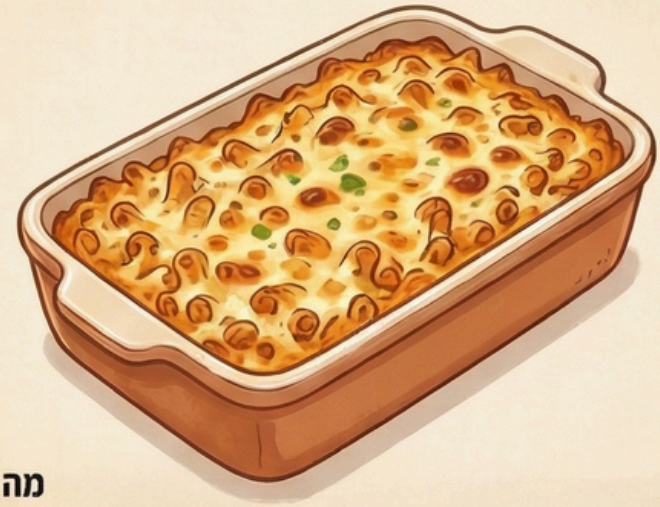

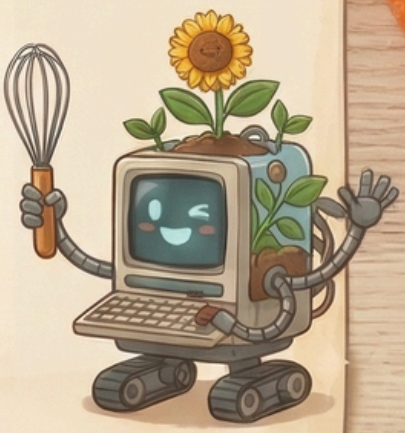

מה צריך?

1 חבילת פסטה
2 גזרים פסטה קצרה
1 בטטה
1 קופסאת קוטג'
200 גרם גבינה צהובה מגורדת
1 מיכל שמנת מתוקה
3 כוסות חלב
2 כפות חמאה
2 כפות קמח
½ כפית מלח
½ כפית פפריקה מתוקה
½ כפית פלפל שחור

לציפוי:

½ כוס פירורי לחם
1 כף שמן זית
2 כפות גבינה צהובה מגורדת

אופן ההכנה:

מקלפים את הבטטה והגזר ומגרדים באמצעות פומפייה ומניחים בקערה.
בעזרת מבוגר מבשלים פסטה לפי הוראות היצרן ואז מסננים - מניחים בצד.
בעזרת מבוגר מכינים רוטב סמיך על סיר קטן באש בינונית , מתחילים לערבב את החמאה עם הקמח ומוסיפים חלב עד שאין גושים מוסיפים את הגזר והבטטה המגורדים ומערבבים היטב.

מוסיפים קוטג , שמנת וגבינה צהובה וממשיכים לערבב היטב עד שהגבינה מומסת בתוך הרוטב.

מורידים מהאש בקערה מערבבים היטב את הרוטב עם הפסטה.
מעבירים לתבנית ומפזרים מעל פירורי לחם ומברישים עם שמן זית ומעל את 2 כפות הגבינה הנותרות.
בעזרת מבוגר מכניסים לתנור ל180 מעלות למשך 30 דקות או עד שהפסטה מתחילה להזהיב