ADELANTE RAZA!

SEPT 72

LA RAZA, INC. 1825 N. McDONALD ST. APPLETON, WIS. 54911

SEPT, 16 - 1810

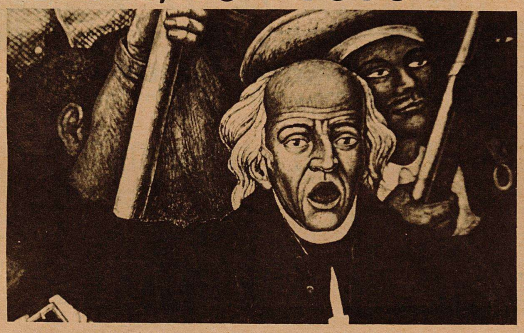

Miguel Hidalgo por José Clemente Orozco, Guadalajara, 1948

INDEPENDENCIA

ZAPATA

DE

Brillan las Bauderas Nacionales
Flotando airosas en el Firmamento,
se oyen voces lejanas recordando
nuestro pueblo, se oyen quejas
de lamento reclamando Nuestro derecho.
Lanza un grito la boz de la Raza.
Adelante dice, a luchar por la causa.

Rompiendo para siempre la burla y la ignorancia
Abrazando así, la Fé y la Esperanza
Zapata; inicío el camino
Arriesgando su vida por la causa.

Unío Fuerza, dejo derrota
Naciendo así LA UNION DE LA RAZA
Igualdad pidío para aquel que trabaja
Dejando en el campo sudor y Lagrimas
Acayando el dolor que lastima su alma.

Osvaldo Luis Fernandes
Kenosha, Wisconsin

Columnas
Social Action Dept
Diocese of Davenport.
418 Main St
Davenport, Iowa
52801

ADELANTE

Qué te detiene luchador?
Avanza! Avanza sin cesar;
mientras tu pecho abrigue una esperanza
no debes desmayar.

Esos que hay a mitad de tu camino
arrastrando te ven
mañana cuando triunfe tu destino
derrodillas caerán antre tus pies.

Antes de entrar en lid tu vuelo ensaya
y prueba tu vigor.
Para escalar con triunfo la montaña
se necesitan alas de Condor.
Si las tienes ,la inmensa muchedumbre
en vano se opondrá,
quieran o no las nieves de la cumbre
tus pies alfombrarán.

No te canse la cuesta del Calvario
ni te arredren los golpes de dolor;
para que brote el fruto
es necesario que se agote la flor.

El pesar ennoblece.
El fulgor de la luz muere en petalos de rosa
y Cristo muere en la ofrenda de la Cruz.

De la contraria suerte en los embates
no temas perecer.
De la tragica fortuna en los combates
es tan noble morir como vencer.

PANcho Villa

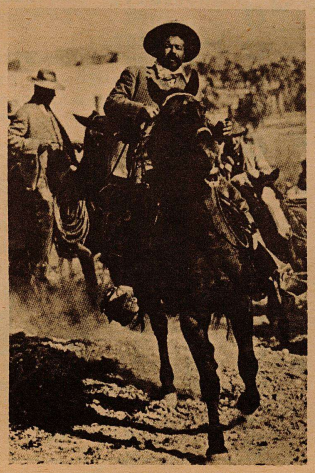

MEXICO