AULAS 04 e 05
Mapa de Talentos

Fundamentação

Psicologia Positiva

"Uma rápida comparação entre a psicologia tradicional e a positiva é a seguinte: em quanto a primeira se ocupa prioritariamente em remover ou identificar disfunções, a segunda foca em manter ou aprimorar funcionamentos bem sucedidos."

Martin Seligman

Convergência de valores

Traços de caráter dos principais líderes que sustentam esses valores.

Talentos que respondem aos desafios de mercado do novo negócio.

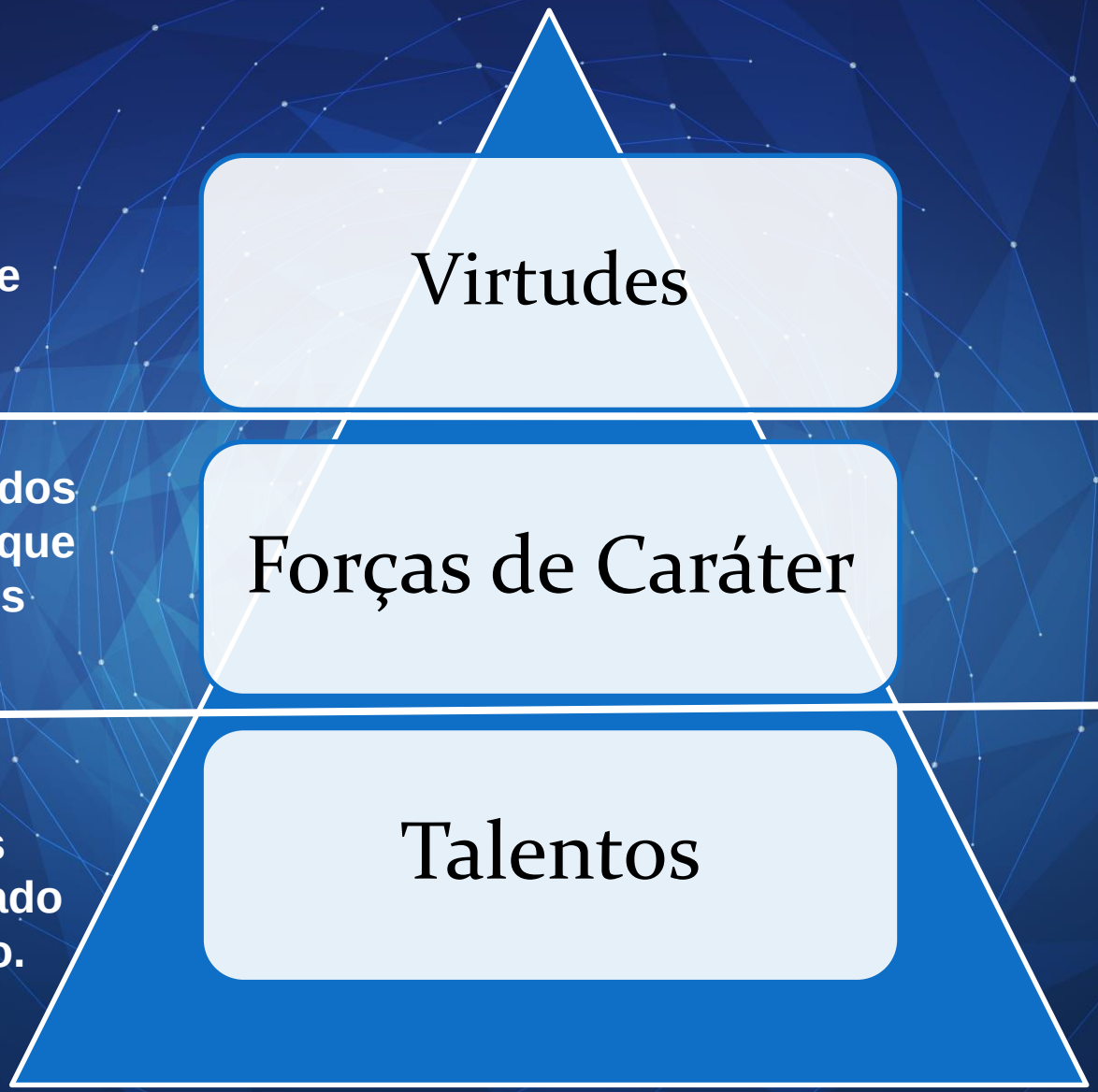

Mapa de Talentos

Soluções em Identificação e Gestão de Talentos

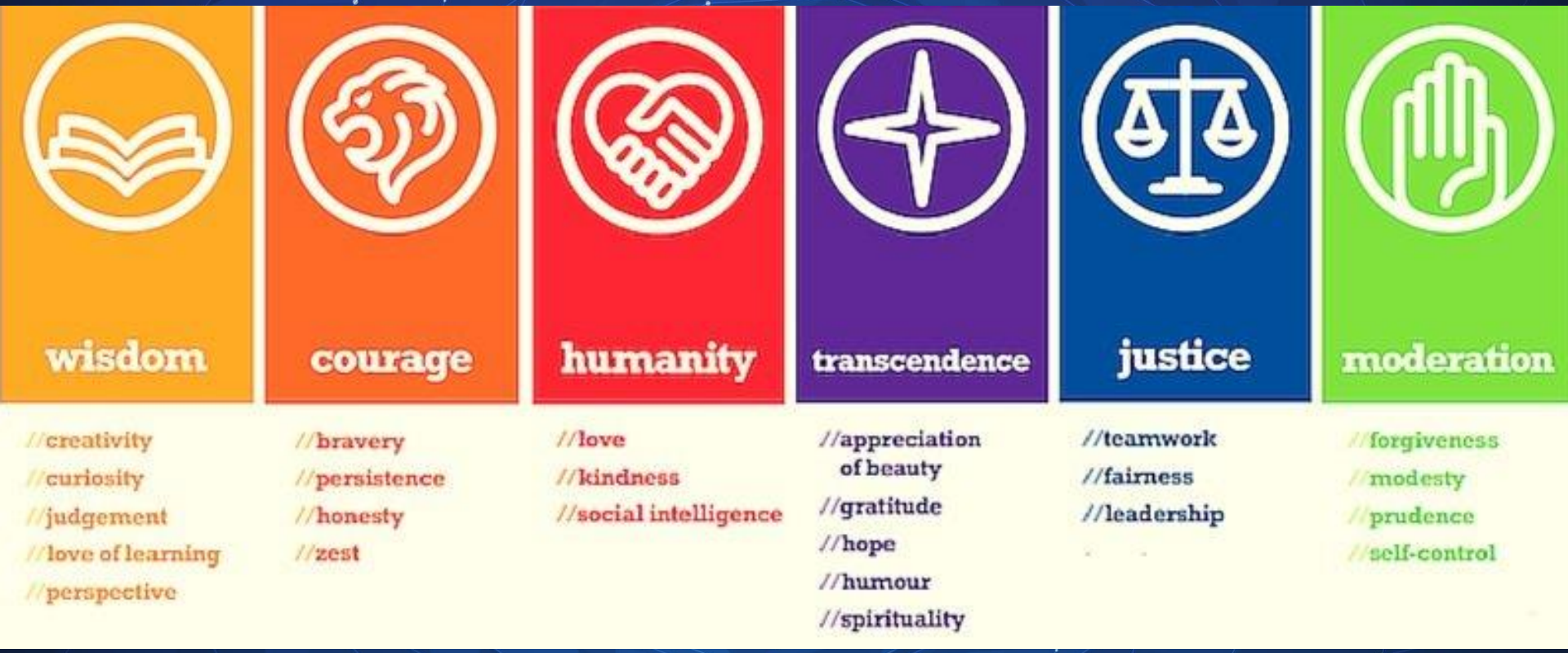
wisdom
//creativity
//curiosity
//judgement
//love of learning
//perspective
courage
//bravery
//persistence
//honesty
//zest
humanity
//love
//kindness
//social intelligence
transcendence
//appreciation of beauty
//gratitude
//hope
//humour
//spirituality
justice
//teamwork
//fairness
//leadership
moderation
//forgiveness
//modesty
//prudence
//self-control

Talentos:

- A definição de Talentos: pensamentos, sentimentos, comportamentos frequentes que podem ser aplicados de forma produtiva.

Talentos: Está tudo na Mente!

Que são talentos?
Segundo a psicologia positiva são capacidades naturais. Sentimentos, pensamentos, comportamentos frequentes que podem ser aplicados produtivamente.

Uma maquina de tomar decisões:
Desde muito cedo temos que escolher a que estímulos responder e como responde-los.

A oportunidade de manifestar nossos talentos gera realização, satisfação e emoções positivas.

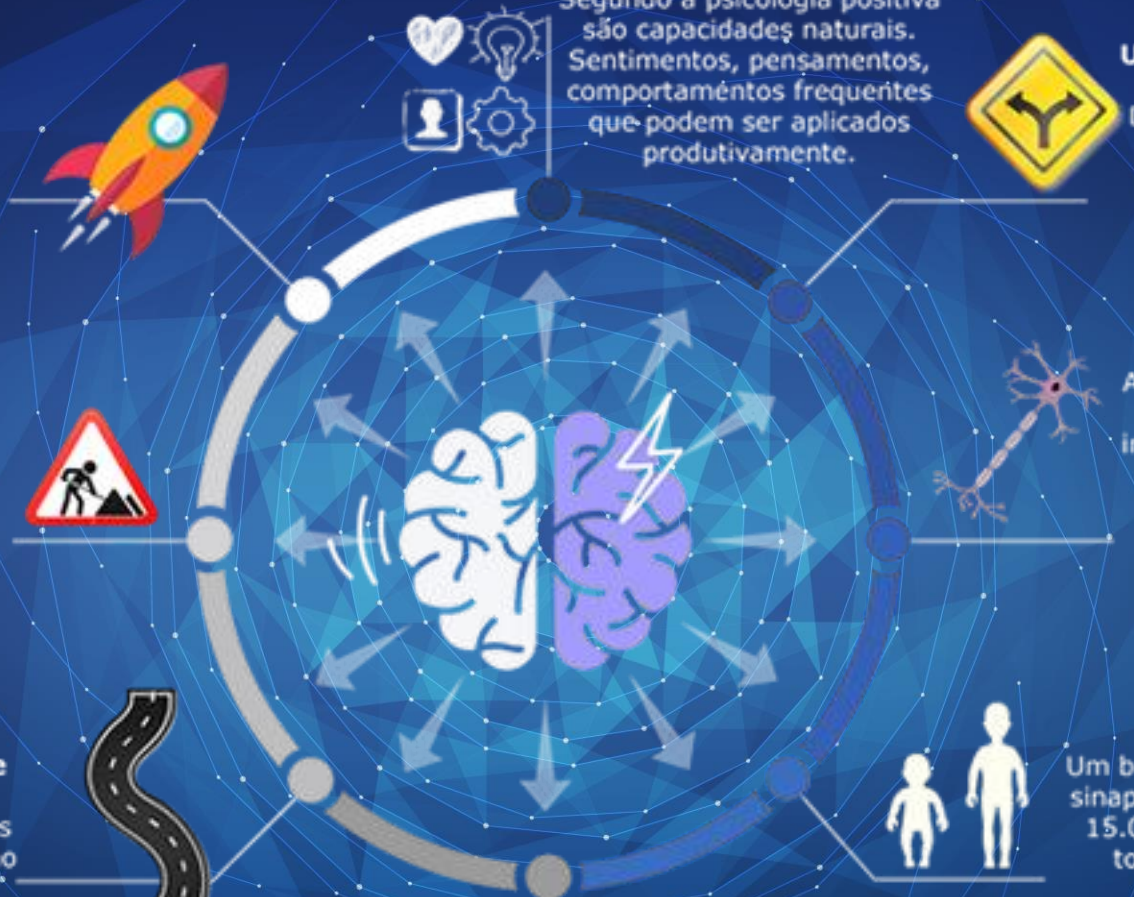

Caminhos em construção constante.
Os caminhos e rotas mais transitados recebem manutenção os que tem pouco movimento deixam de receber atenção.

As Sinapses, conexões entre os neurônios indicam as respostas a estes estímulos.

Os talentos são os caminhos ou rotas de nossa preferencia.
São os aspectos que nos atraem mais, e que como consequencia é o que aprendemos com mais facilidade.

Um bebe nasce com 2.500 sinapses e aos 3 anos são 15.000, respondemos a todos os estímulos.

Escolhas exigem energia:
O cérebro consome **20%** da energia total do corpo humano e **20%** do fluxo de sangue e oxigênio.

Mapa de Talentos

Soluções em Identificação e Gestão de Talentos

Dos talentos até as virtudes:

- talentos como empatia, inclusão e positivismo contribuem com uma força de caráter conhecida como gentileza

- esta força de caráter junto com forças tais como amor e inteligência social fazem parte da virtude chamada humanidade.

FUGINDO DO PERFIL IDEAL

- A tentativa de levar a pessoa ao perfil acaba sendo difícil e gera frustração naqueles que tentam espelhar-se em um modelo que alguém desenhou pra eles.

Assessments

- Harvard: + de 50 % dos diretores de RH´s pesquisados não estão ao par dos estudos feitos para avaliar os resultados dos assessments.

O impacto de um assessment consistente nos resultados de negócio

Alta

Correlação

Baixa

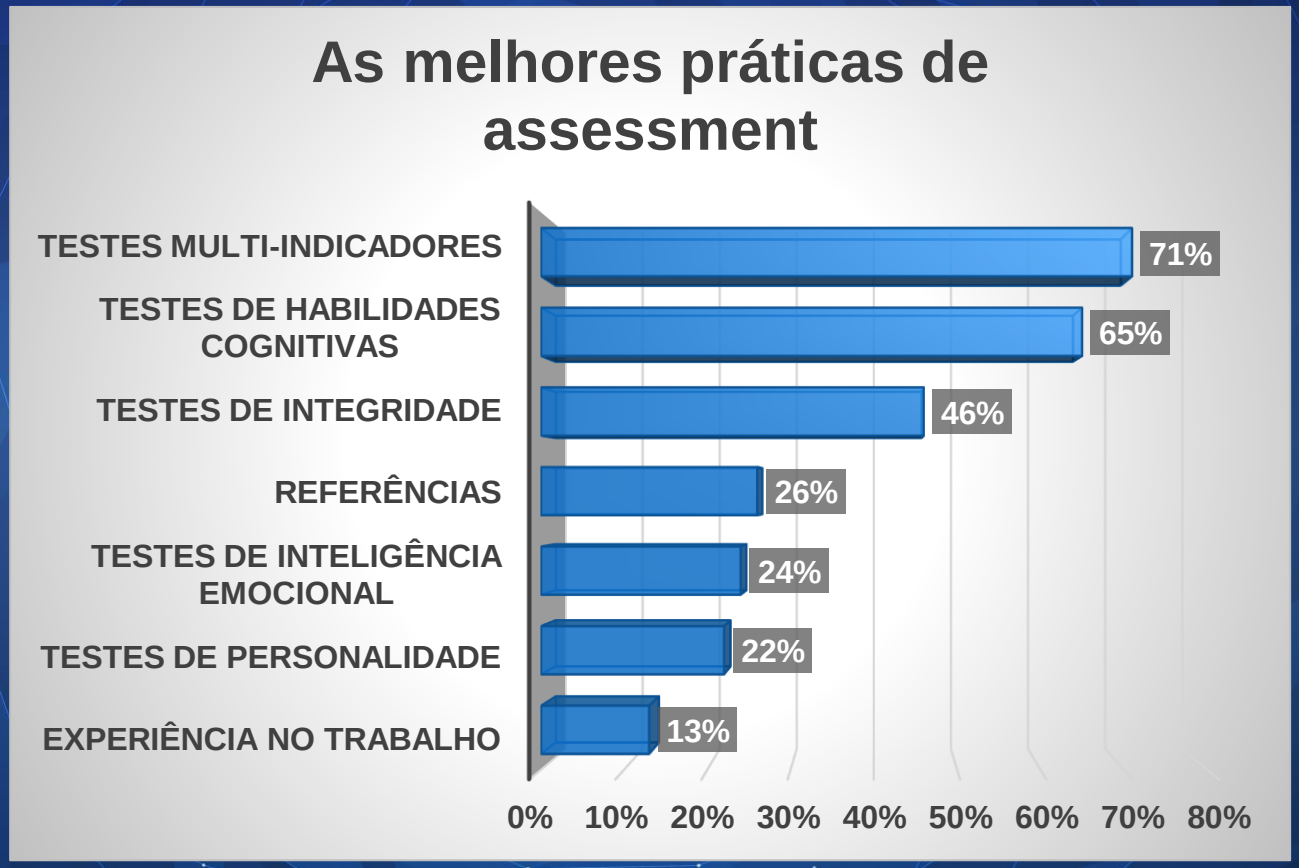

Fonte: HBR.ORG – Frank L Schmidt – Novembro, 2013

Mapa de Talentos

Soluções em Identificação e Gestão de Talentos

Dar nome as principais características identificadas nos testes além de mais uma vez colocar etiquetas ou rótulos (Ex. Extrovertido vs. Introvertido)

Limitar a quais são meus 5 talentos mais importantes não promove motivação, esforços, eficácia interpessoal ou outros aspectos de performance pessoal ou florescimento.

Martin Seligman

O impacto de um assessment consistente nos resultados de negócio

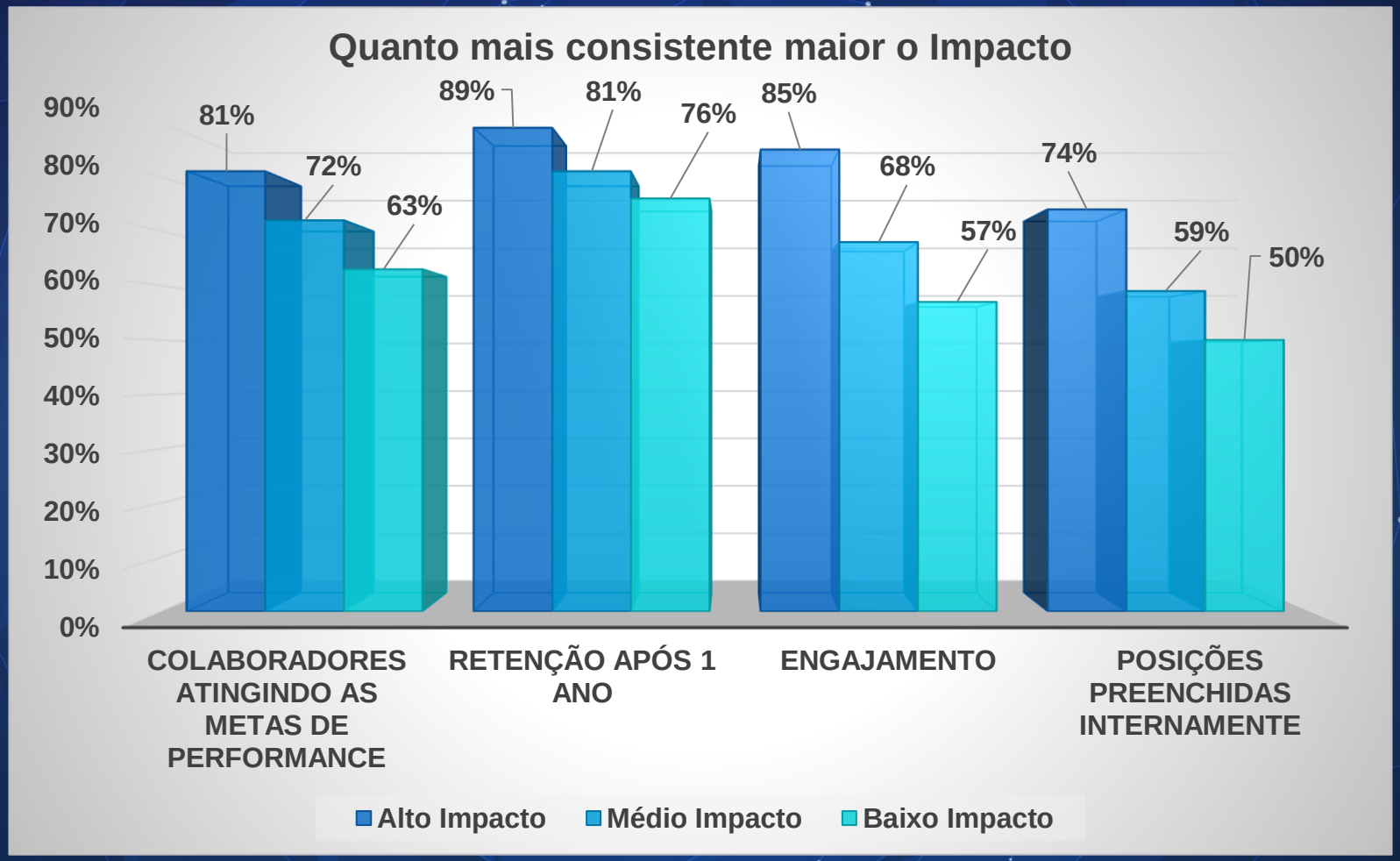

Fonte: Aberdeen Group, Abril 2014

Mapa de Talentos

Soluções em Identificação e Gestão de Talentos

Assessment de Talentos

Comparação de abordagens

Identifique e use.

- Capacidades relativamente imutáveis.
- Pode promover Fixed Mindset.
- Talentos não existem isolados.
- Pode não investir esforços em desenvolver pontos fortes e encontrar novas oportunidades.
- Acaba rotulando.
- Aplicações limitadas para melhoria de qualidade de vida.

Assessment de Talentos

Comparação de abordagens

Identifique e desenvolva.

- Abordagem dinâmica.
- Capacidades pessoais ou potenciais que podem ser cultivadas aplicando esforços de forma eficaz.
- As mudanças necessárias podem ser em proficiência, frequência e regulação.
- A desafios diferentes, ênfase em talentos diferentes.
- Leva em consideração contexto e ambiente.
- Constelação de talentos.
- Promove Growth Mindset

Competências X Pontos Fortes

- O fato de alguém ser capaz de realizar uma determinada atividade, não revela se realmente gosta ou quer fazer aquela atividade.

Equação dos Pontos Fortes

Talentos + Conhecimentos+ Habilidades+Experiências.

Fluidez – Flow

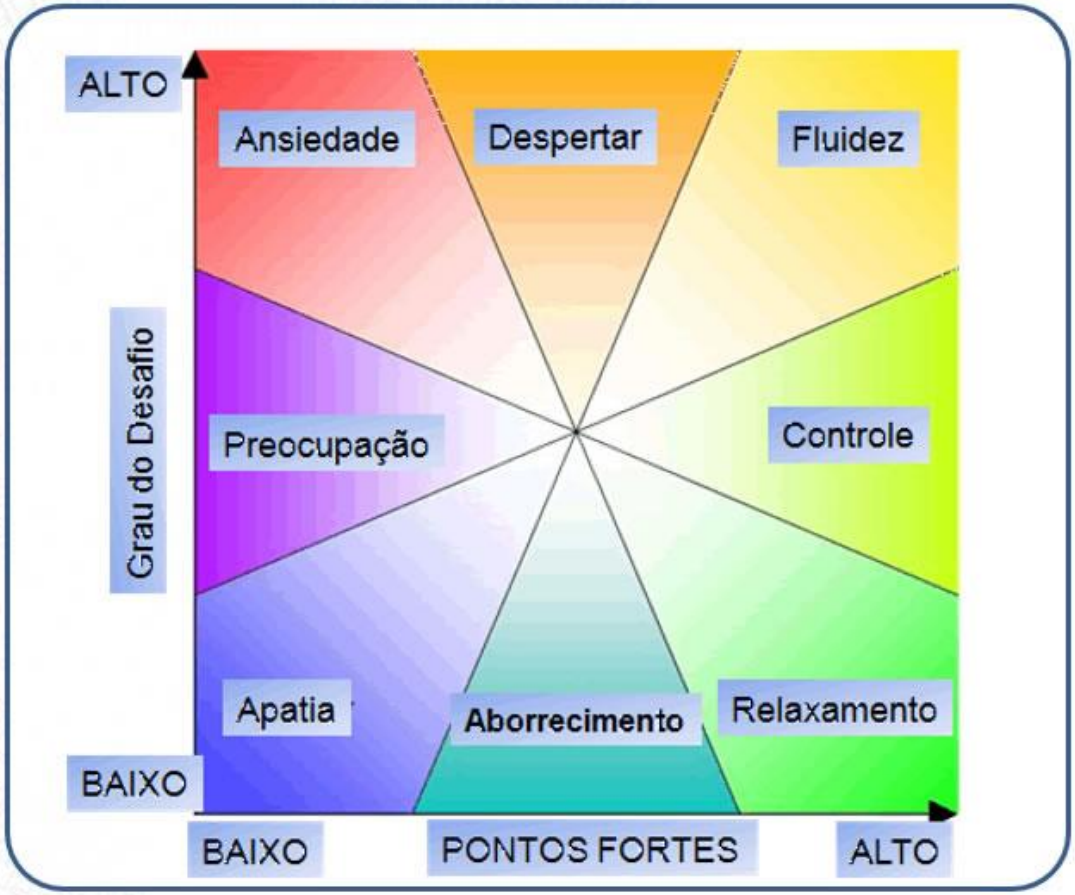

Mike Csikszentmihalyi

Como identificamos Talentos

- Desejos
- Satisfação
- Aprendizagem rápida

O que observamos individualmente

Meus desafios de carreira

Meu momento

Meus Talentos

- **O que me motiva?**
- **Como analiso, planejo e decido**
- **Como e com quem me relaciono?**

O que observamos nas equipes

Entender a complementariedade entre os participantes e estabelecer um plano de ação individual e do grupo para melhor aproveitar seu potencial e responder aos desafios de trabalho.

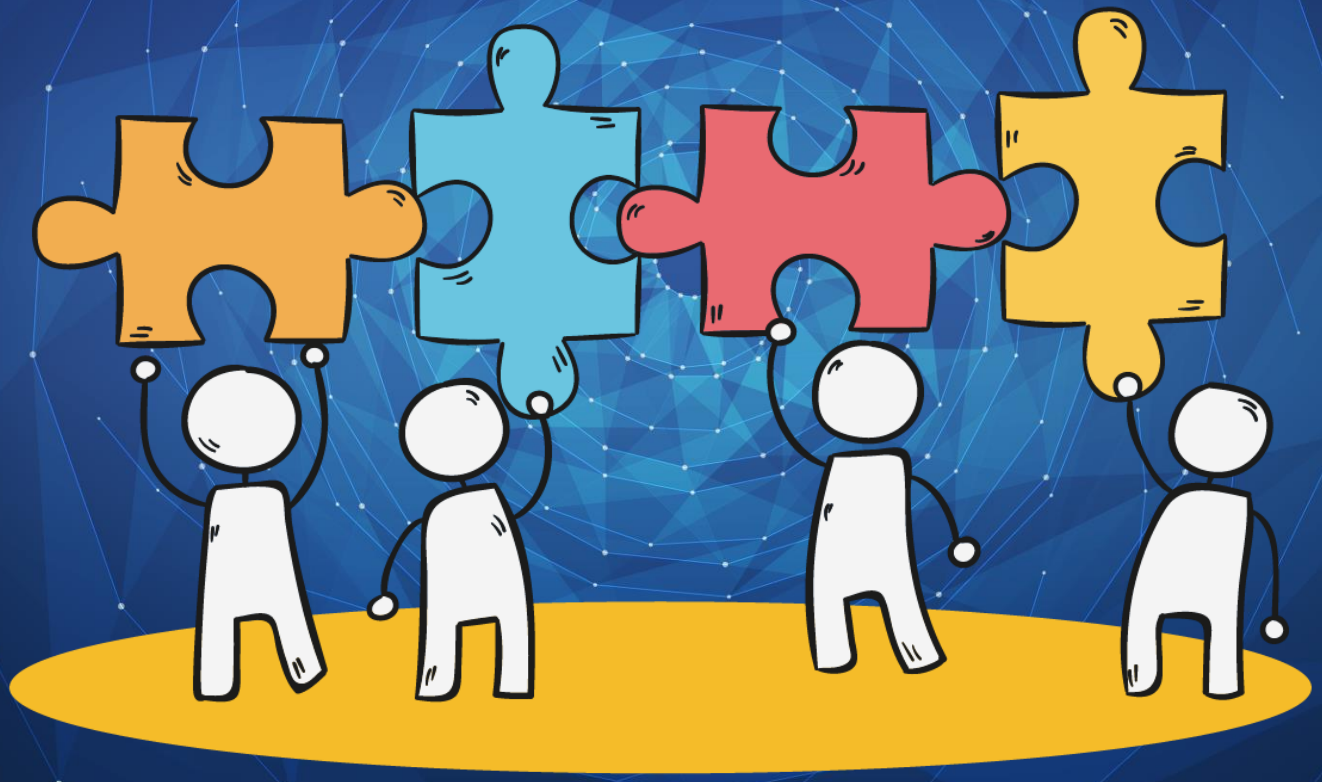

Como apoiamos o desenvolvimento de potencial e colaboração entre times.

Entender quem são e qual seu potencial.

Entender como querem e podem contribuir.

Entender e trabalhar a Complementaridade entre os Membros da equipe.

Mapa de Talentos

Soluções em Identificação e Gestão de Talentos

Elementos a observar ao mapear uma função ou área

Desafios

da empresa
da Área / Equipe
da função

KPI's

Resultados e Entregas esperadas
(empresa, área/ equipe, função)

Contexto

Qual o momento da empresa?
Momento da área / equipe e função?

Talentos

Identificar os Talentos que impactam os resultados positivos dos colaboradores.

Orientação aos gestores sobre os Talentos dos colaboradores.

Definir um plano de ação para o desenvolvimento de Talentos.

Para Empresas

Desafios

da empresa
da Área / Equipe
da função

KPI's

Resultados e Entregas esperadas
(empresa, área/ equipe, função)

Contexto

Qual o momento da empresa?
Momento da área / equipe e função?

Talentos

Identificando o DNA:

Identificar a Matriz de Talentos que impacta os resultados positivos dos colaboradores bem sucedidos.

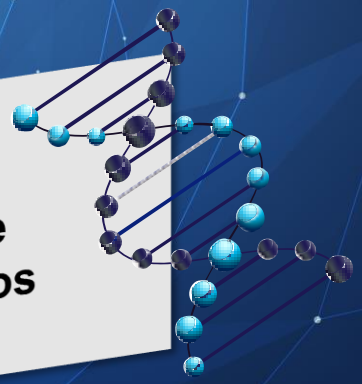

O nosso Mapa de Talentos identifica os talentos das pessoas em três tipos diferentes:

Classificação dos Talentos

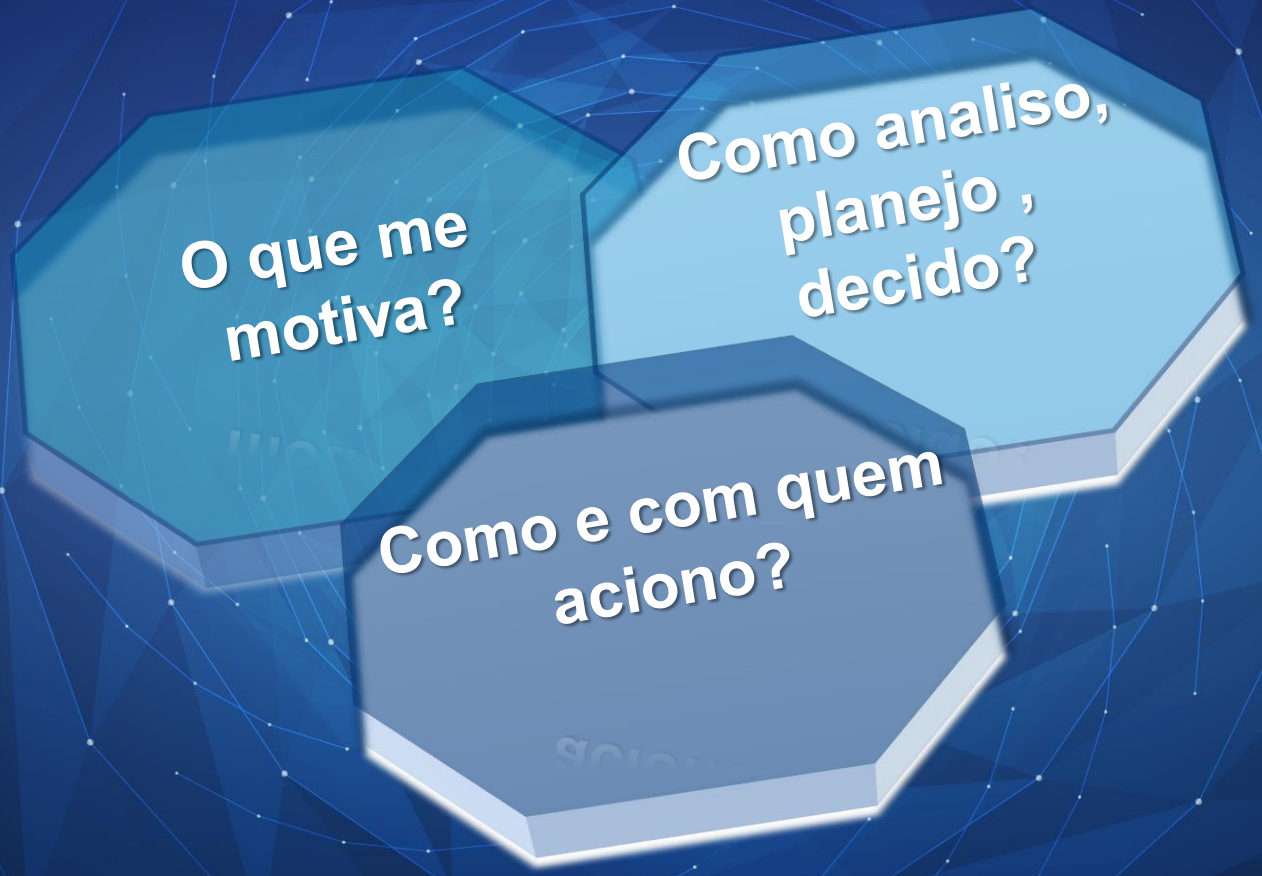

Classificação dos Talentos

Talentos de Orientação	Talentos de Pensamento	Talentos de relacionamento
Aprendiz	Adaptabilidade	Ativador
Competição	Analítico	Auto domínio
Crença	Comprometimento	Auto segurança
Justiça	Contexto	Comando
Otimizador	Deliberativo	Comunicação.
Realizador	Disciplina	Conectividade
Reconhecimento	Estratégico	Desenvolvedor
	Foco	Empatia
	Futurista	Harmonia
	Idealizador	Inclusão
	Input	Individualização.
	Intelectivo	Intimidade
	Organizador	Networking
	Positivismo	
	Restaurador	
	Síntese	

Mapa de Talentos X Desempenho

- *Conseguimos estabelecer uma clara relação entre um determinado conjunto de talentos e o desempenho.*

- *Realizador → Foco → Ativador*

- *Otimizador → Disciplina → Comando*

12 Eixos de atuação

Compilamos os talentos identificados no grupo em 12 eixos de atuação e correlacionamos o resultado com os principais desafios levantados em entrevista.

Os 12 Eixos de atuação:

1. **Análise de Informações**
2. **Engajamento**
3. **Estruturação**
4. **Gestão de Emoções**
5. **Gestão de Pessoas**
6. **Inovação**
7. **Liderança**
8. **Melhoria Contínua**
9. **Negociação**
10. **Orientação a Resultado**
11. **Pensamento Estratégico**
12. **Velocidade na Tomada de Decisão**

Recomendações sobre o aproveitamento dos seus pontos fortes.

Aspectos mais frequentes

Faça bom uso!

Aspectos potenciais

Desenvolva!

Aspectos menos frequentes

Administre!

Correlações de Talentos nos 12 Eixos de atuação

Iniciar o exercício das correlações entendendo os Talentos que compõem cada eixo é uma boa estratégia.

Um olhar sobre os 12 eixos:

Como eles respondem aos desafios da função, empresa, carreira?

Qual o momento, contexto da pessoa?

Quais são os talentos mais relevantes para aquela característica?

1. Análise de Informações :

TALENTOS DE ORIENTAÇÃO	TALENTOS DE PENSAMENTO	Talentos de Relacionamento
APRENDIZ	**ANALITICO** **CONTEXTO** **INPUT** INTELECTO SÍNTESE	

Exemplos de áreas onde pode contribuir mais

Analise de Riscos
Cientista de Dados / Coding
Mercado Financeiro
Contabilidade
Exatas

2. Engajamento :

Talentos de Orientação	Talentos de Pensamento	Talentos de Relacionamento
CRENÇA JUSTIÇA RECONHECIMENTO	**COMPROMETIMENTO** RESTAURADOR	**ATIVADOR** INCLUSAO

2. Engajamento :

Talentos de Orientação	Talentos de Pensamento	Talentos de Relacionamento
CRENÇA JUSTIÇA	**COMPROMETIMENTO** RESTAURADOR	**ATIVADOR**
RECONHECIMENTO		INCLUSAO

Tem relação com Valores são mais permanentes ao longo da vida

PODEM MUDAR DE INTENSIDADE COM MAIS FREQUENCIA

3. Estruturação :

Talentos de Orientação	Talentos de Pensamento	Talentos de Relacionamento
	DISCIPLINA **FOCO** **ORGANIZADOR** SÍNTESE	

Exemplos de áreas onde pode contribuir mais

Planejamento
Gestão de Projetos

4. Gestão de Emoções :

Talentos de Orientação	Talentos de Pensamento	Talentos de Relacionamento
	POSITIVISMO RESTAURADOR	**AUTODOMINIO** AUTOSEGURANÇA **EMPATIA** **HARMONIA**

Exemplos de áreas onde pode contribuir mais

Áreas ou atividades que demandam interação com o público ou implicam em lidar com pressão.

5. Gestão de Pessoas :

Talentos de Orientação	Talentos de Pensamento	Talentos de Relacionamento
		DESENVOLVEDOR EMPATIA INCLUSÃO **INDIVIDUALIZAÇÃO** INTIMIDADE

Exemplos de áreas onde pode contribuir mais

Cargos de gestão de modo geral, RH, Docência, atendimento ao público

6. Inovação:

Talentos de Orientação	Talentos de Pensamento	Talentos de Relacionamento
	ADAPTABILIDADE **ESTRATÉGICO** **FUTURISTA** **IDEALIZADOR**	

Exemplos de áreas onde pode contribuir mais

Marketing, novos negócios, eventos, desenvolvimento de produtos, Conteúdo.

7. Liderança:

Talentos de Orientação	Talentos de Pensamento	Talentos de Relacionamento
		ATIVADOR **COMANDO** COMUNICAÇÃO DESENVOLVEDOR EMPATIA **HARMONIA** INDIVIDUALIZAÇÃO

Exemplos de áreas onde pode contribuir mais

Cargos de Gestão, Relações com o Mercado, Relações Publicas, Cargos de Liderança.

8. Melhoria Contínua:

Talentos de Orientação	Talentos de Pensamento	Talentos de Relacionamento
OTIMIZADOR	**DISCIPLINA** FOCO ORGANIZADOR	

Exemplos de áreas onde pode contribuir mais

Áreas de qualidade, industrial, gestão de processos.

9. Negociação:

Talentos de Orientação	Talentos de Pensamento	Talentos de Relacionamento
		COMUNICAÇÃO **EMPATIA** NETWORKING **HARMONIA**

Exemplos de áreas onde pode contribuir mais

Áreas comerciais, gestão e mediação de conflitos, advocacia, áreas de interface ou Projetos em que há necessidade de equilibrar interesses.

10. Orientação ao Resultado:

Talentos de Orientação	Talentos de Pensamento	Talentos de Relacionamento
COMPETIÇAO **REALIZADOR**	**FOCO**	**ATIVADOR**

Exemplos de áreas onde pode contribuir mais

Áreas comerciais, Marketing, Cargos ou desafios que demandem Alto grau de autonomia.

11. Pensamento Estratégico:

Talentos de Orientação	Talentos de Pensamento	Talentos de Relacionamento
REALIZADOR	**ESTRATÉGICO** FOCO **IDEALIZADOR**	

Exemplos de áreas onde pode contribuir mais

Marketing, Planejamento Estratégico, Funções e desafios que exijam um olhar de oportunidades e um papel menos operacional.

12. Velocidade na Tomada de Decisão:

Talentos de Orientação	Talentos de Pensamento	Talentos de Relacionamento
	DELIBERATIVO + / - **FOCO** RESTAURADOR	**ATIVADOR**

Exemplos de áreas onde pode contribuir mais

Qualquer área ou desafio em que a velocidade de resposta é importante como uma área comercial ou marketing.

Aspectos mais frequentes

(01) Engajamento
(02) Gestão de Emoções
(03) Gestão de Pessoas
(04) Velocidade na Tomada de Decisão
(05) Liderança
(06) Orientação a Resultado

Aspectos potenciais

(07) Negociação
(08) Estruturação
(09) Melhoria Contínua

Aspectos menos frequentes

(10) Pensamento Estratégico
(11) Análise de Informações
(12) Inovação

Mapa de Talentos

Soluções em Identificação e Gestão de Talentos

Mapa de Talentos

www.mapadetalentos.com.br