Mapa de Talentos
Reflexão sobre a intensidade dos talentos

Convergência de valores entre as organizações
Virtudes
Traços de caráter dos principais líderes que sustentam esses valores.
Forças de Caráter
Talentos que respondem aos desafios de mercado do novo negócio.
Talentos
Mapa de Talentos
Soluções em Identificação e Gestão de Talentos

O que observamos individualmente

Meus desafios de carreira

Meu momento

Meus Talentos

- **O que me motiva?**
- **Como analiso, planejo e decido**
- **Como e com quem me relaciono?**

Talentos: Está tudo na mente!

Created by Freepik

Que são talentos?
Segundo a psicología positiva são capacidades naturais. Sentimentos, pensamentos, comportamentos frequentes que podem ser aplicados produtivamente.

Uma maquina de tomar decisões:
Desde muito cedo temos que escolher a que estímulos responder e como responde-los.

As Sinapses, conexões entre os neurônios indicam as respostas a estes estímulos.

Um bebe nasce com 2.500 sinapses e aos 3 anos são 15.000, respondemos a todos os estímulos.

Escolhas exigem energia:
O cérebro consome **20%** da energia total do corpo humano e **20%** do fluxo de sangue e oxigênio.

Os talentos são os caminhos ou rotas de nossa preferencia.
São os aspectos que nos atraem mais, e que como consequencia é o que aprendemos com mais facilidade.

Caminhos em construção constante.
Os caminhos e rotas mais transitados recebem manutenção os que tem pouco movimento deixam de receber atenção.

A oportunidade de manifestar nossos talentos gera realização, satisfação e emoções positivas.

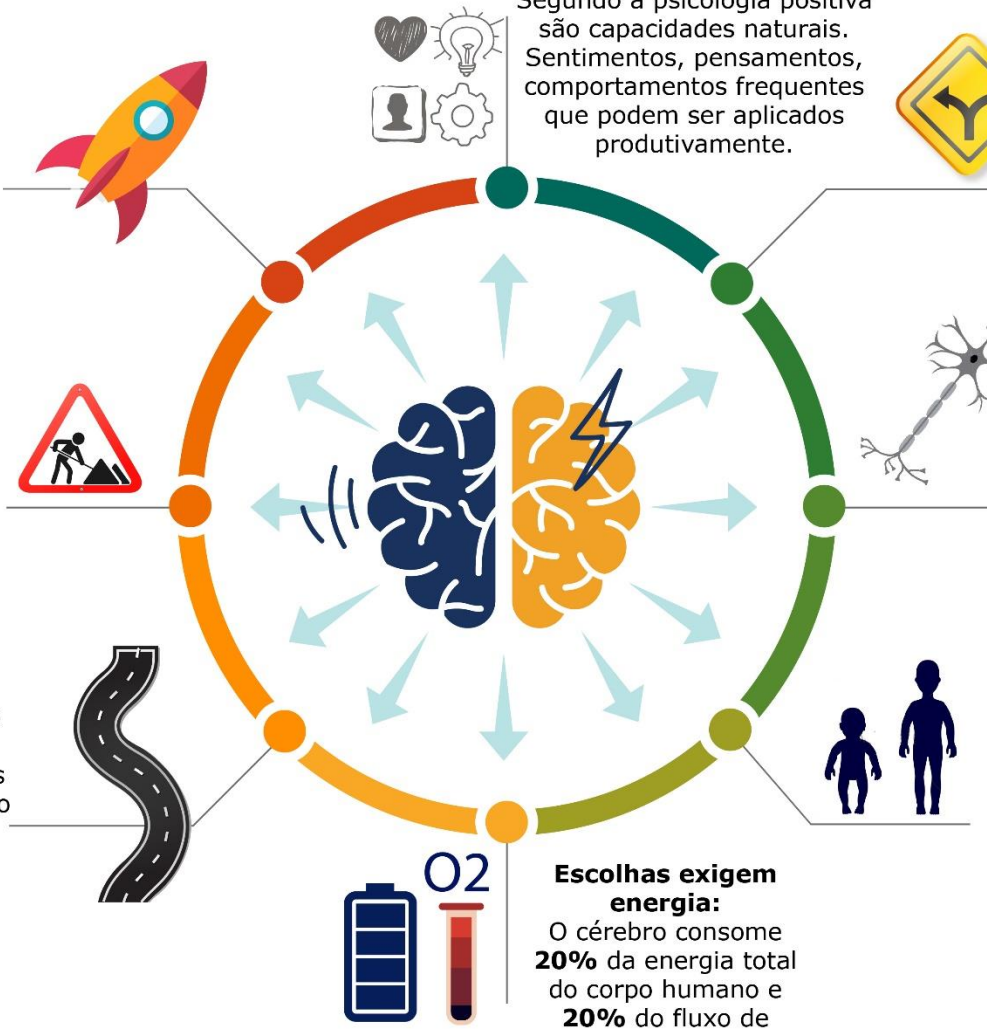

Como identificamos Talentos

- Desejos
- Aprendizagem rápida
- Satisfação

O nosso Mapa de Talentos identifica os talentos das pessoas em três tipos diferentes:

Classificação dos Talentos

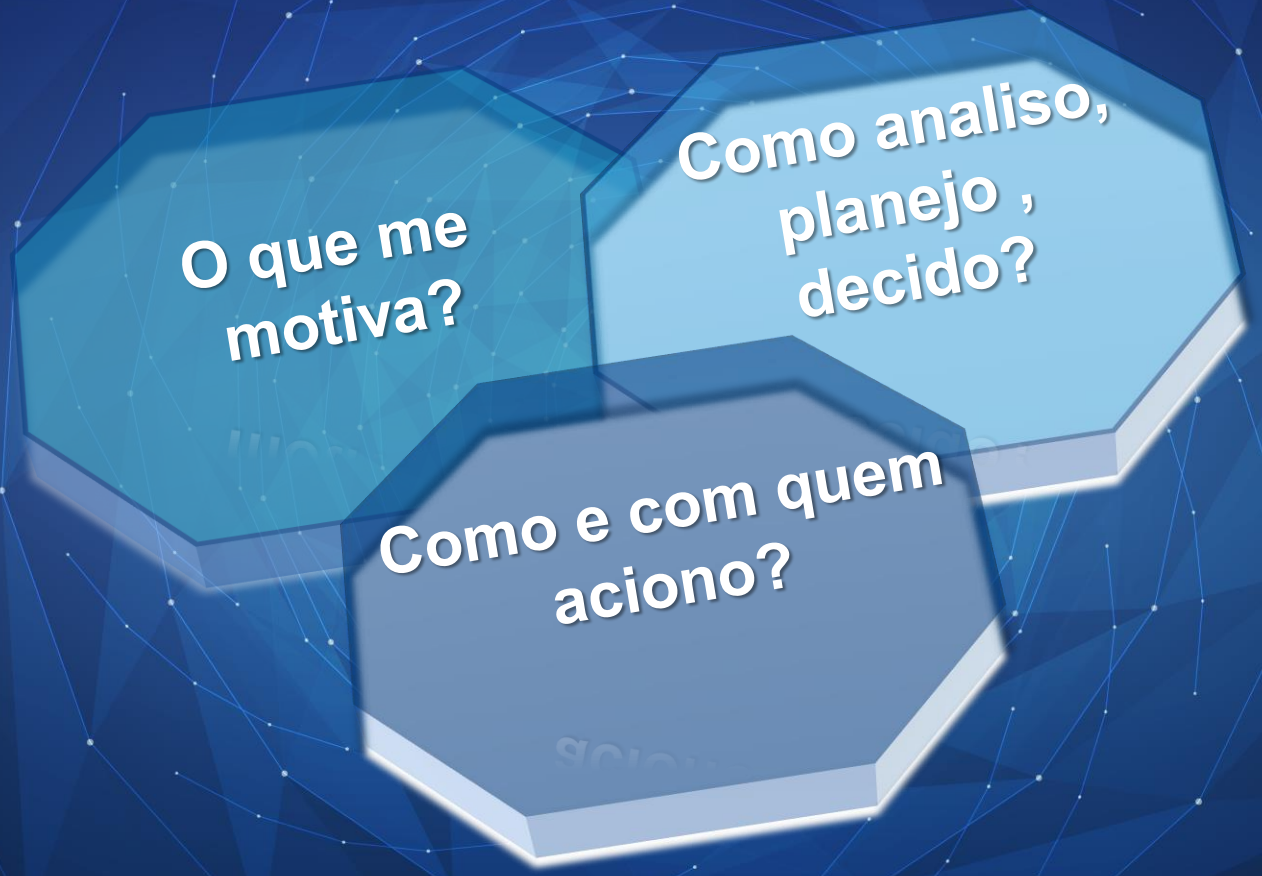

Talentos de Orientação

Mapa de Talentos

Soluções em Identificação e Gestão de Talentos

Aprendiz

0-1-2. Prefere situações em que a rotina e as atividades não exigem mudanças, nem precise incorporar novos conhecimentos.

Pode indicar que não enxerga novas oportunidades ou perspectivas de aprendizado.

7-8 Pode precisar de renovação permanente de conhecimento ao ponto de afetar as prioridades, e não conseguir estabelecer uma ordem ou organização.

0 ——— **8**

Competição

0-1-2. Prefere situações em que não precise medir-se e nem ser desafiado por outros.

7-8 a necessidade de medir-se e vencer pode prejudicar a sua convivência e colaboração quando trabalha com uma equipe.

Seu foco de desenvolvimento não está na comparação com os outros.

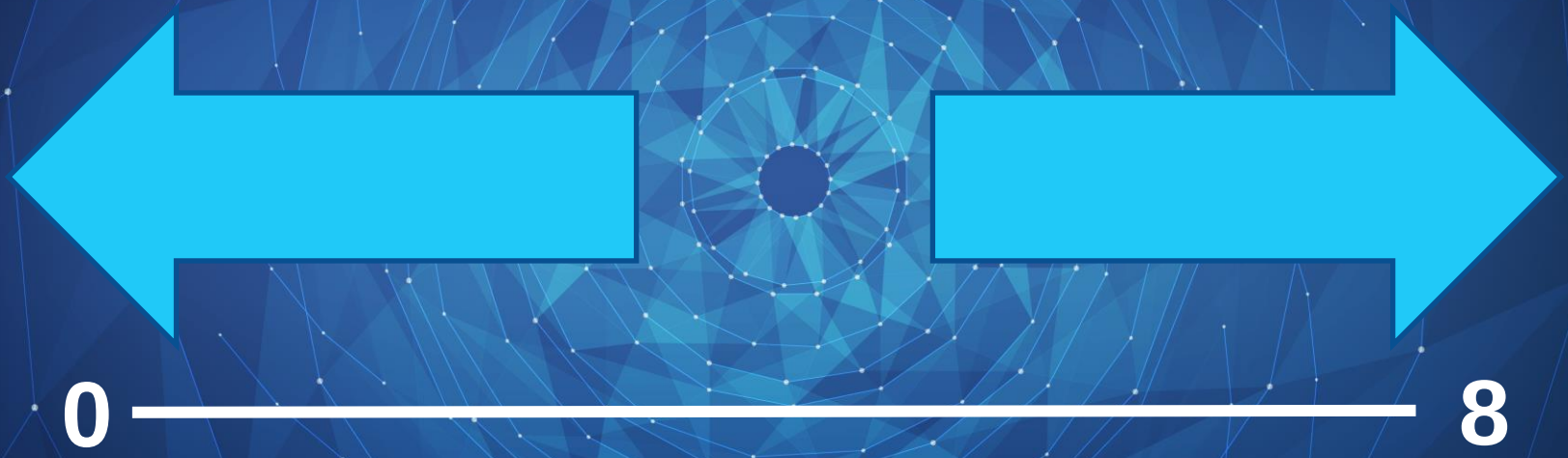

Crença

0-1 Não mostra adesão a princípios específicos.

7-8 Os seus princípios e valores podem ser rígidos ao ponto de ser intransigente com os dos outros.

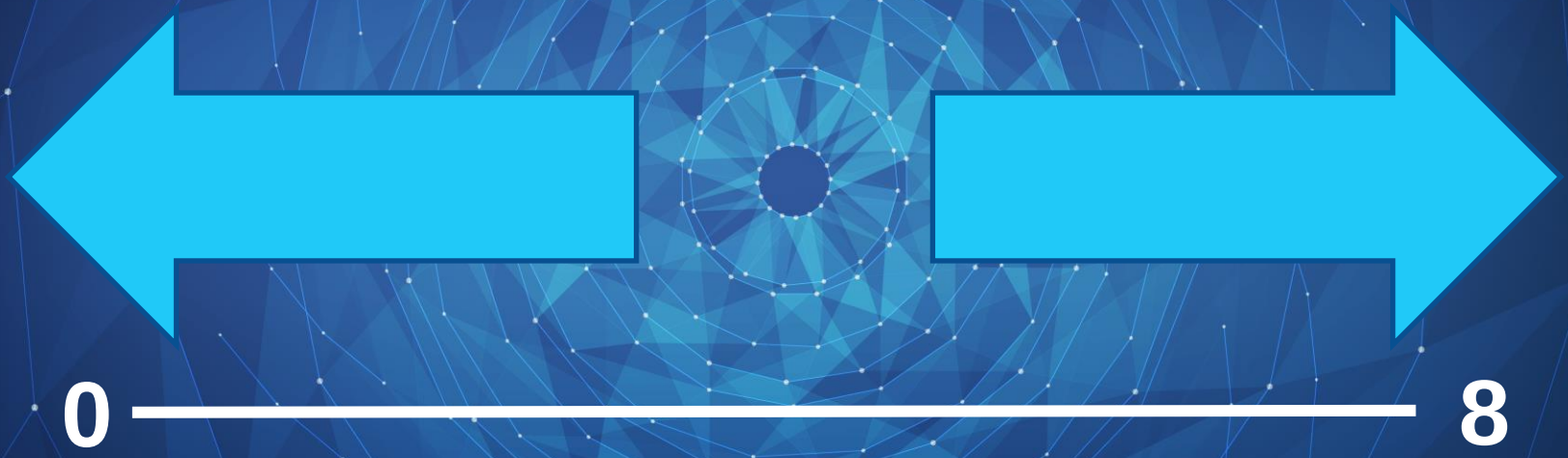

Justiça

0-1 Caso a função demande a gestão de contratos e projetos a ausência deste aspecto pode trazer algum impacto.

7-8 o excesso de dependência aos compromissos acordados pode levar a falta de iniciativa e flexibilidade perante novas situações.

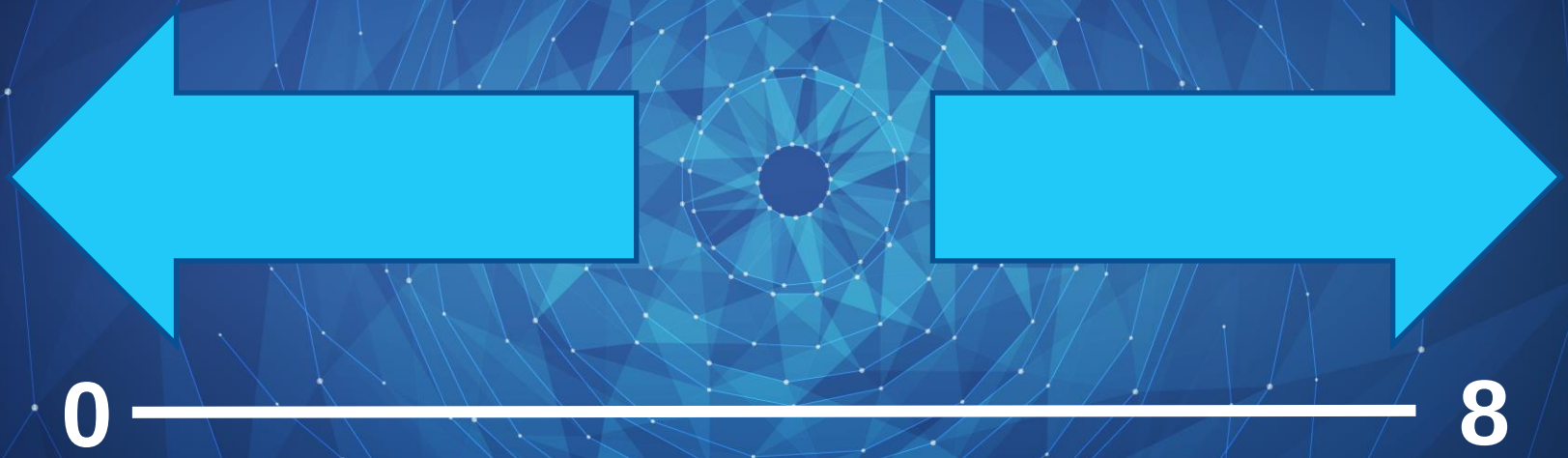

Otimizador

0-1 -Prefere atividades que não exigem seguir padrões pré-estabelecidos.

7-8 A exigência própria e dos outros pelo alto padrão de qualidade e perfeccionismo pode gerar desmotivação.

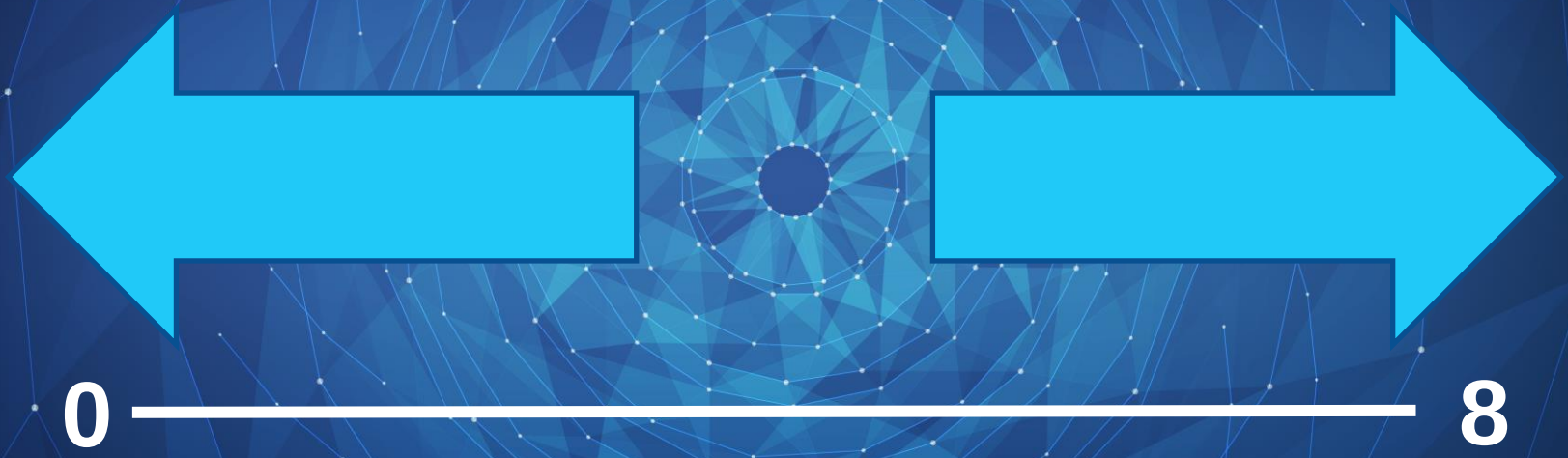

Realizador

0-1 Pode não ter metas claras e estar com baixa energia para concretizar.

7- 8 Precisa de alto grau de autonomia para ir atras das suas metas.

A baixa presença pode comprometer a direção da sua atuação e dos que lidera.

Em excesso pode atropelar a velocidade de outros colegas de trabalho.

0 — **8**

Reconhecimento

0-1 Pode estar em busca de novo sentido no que faz ou a atividade atual já não preenche e motiva.

7-8 Pode precisar de confirmação externa em excesso quanto a contribuição da sua atuação.

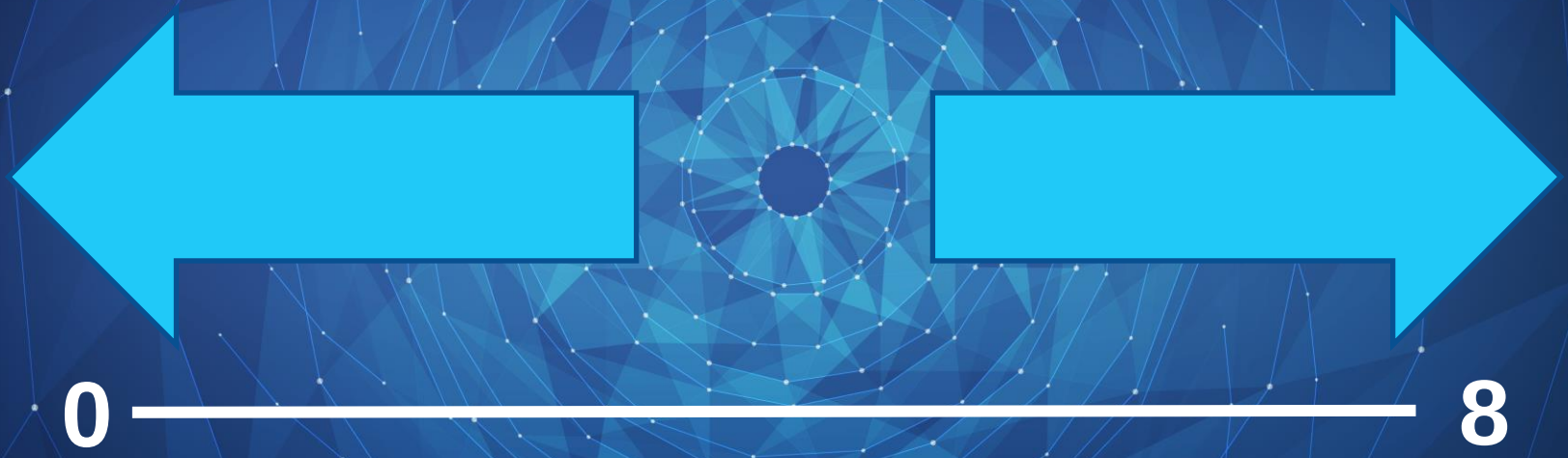

Reconhecimento

0-1 Pode estar em busca de novo sentido no que faz ou a atividade atual já não preenche e motiva.

7-8 Pode precisar de confirmação externa em excesso quanto a contribuição da sua atuação.

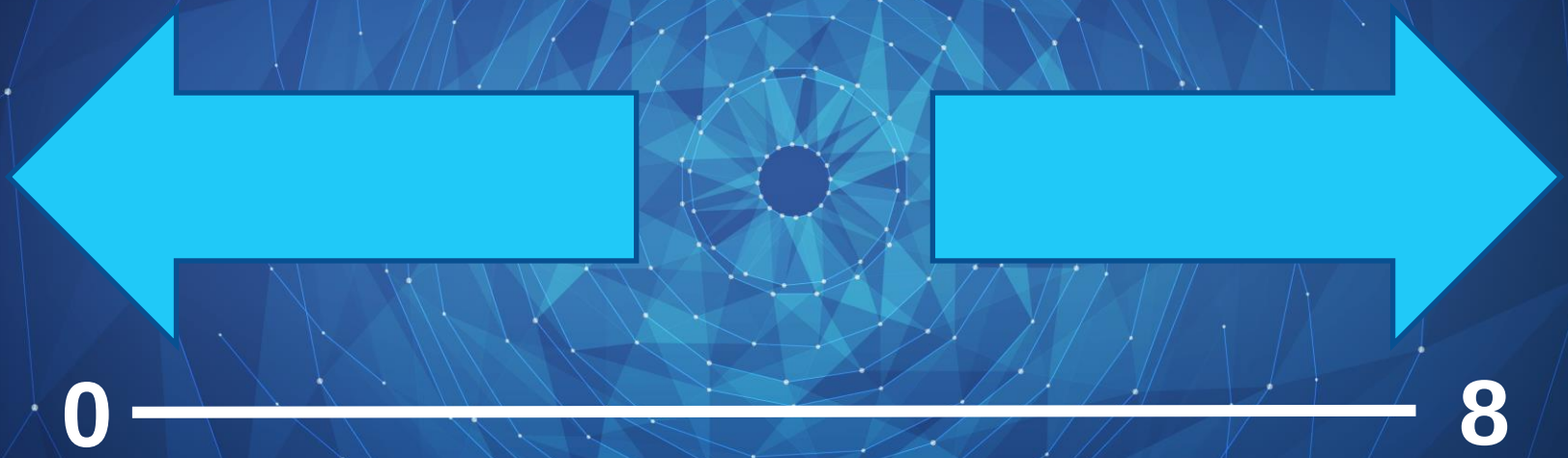

Talentos de Pensamento

Mapa de Talentos

Soluções em Identificação e Gestão de Talentos

Adaptabilidade

0-1-2 Pouca flexibilidade perante novas situações.

7-8 Por ser muito flexível pode aceitar condições que comprometem padrões ou qualidade do trabalho.

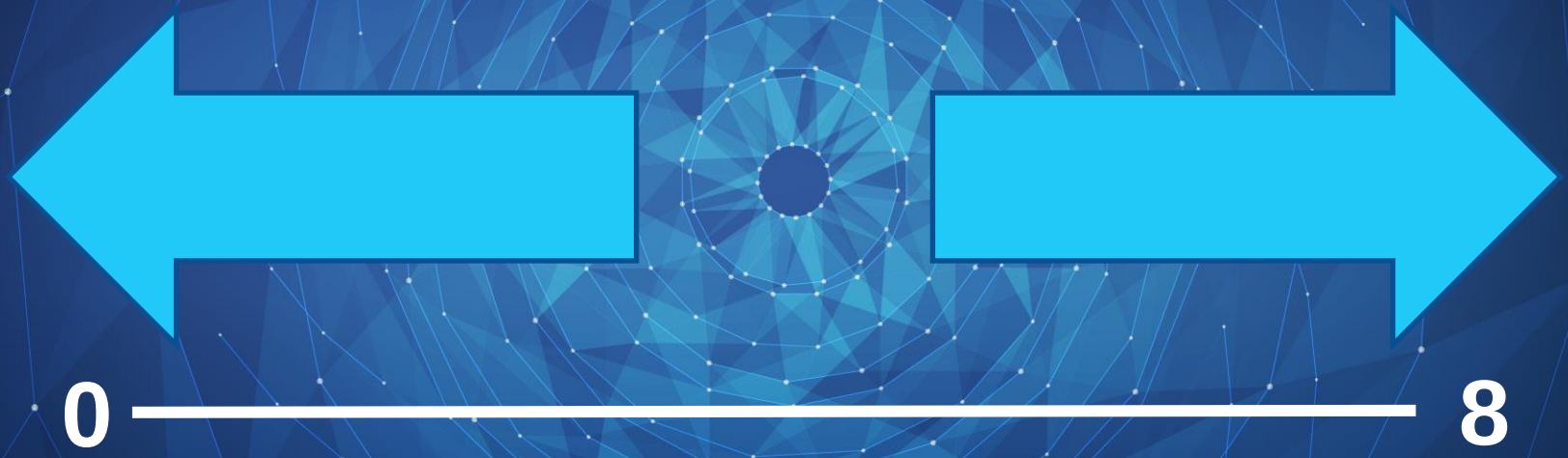

Analítico

0-1 Se a atividade demanda um olhar mais detalhista a cada etapa do processo, ou demanda uma analise mais profunda de um tema., a baixa presença pode comprometer o resultado.

7-8 Necessidade de aprofundar no detalhe de maneira excessiva, pode perder a visão do todo do assunto que está tratando.

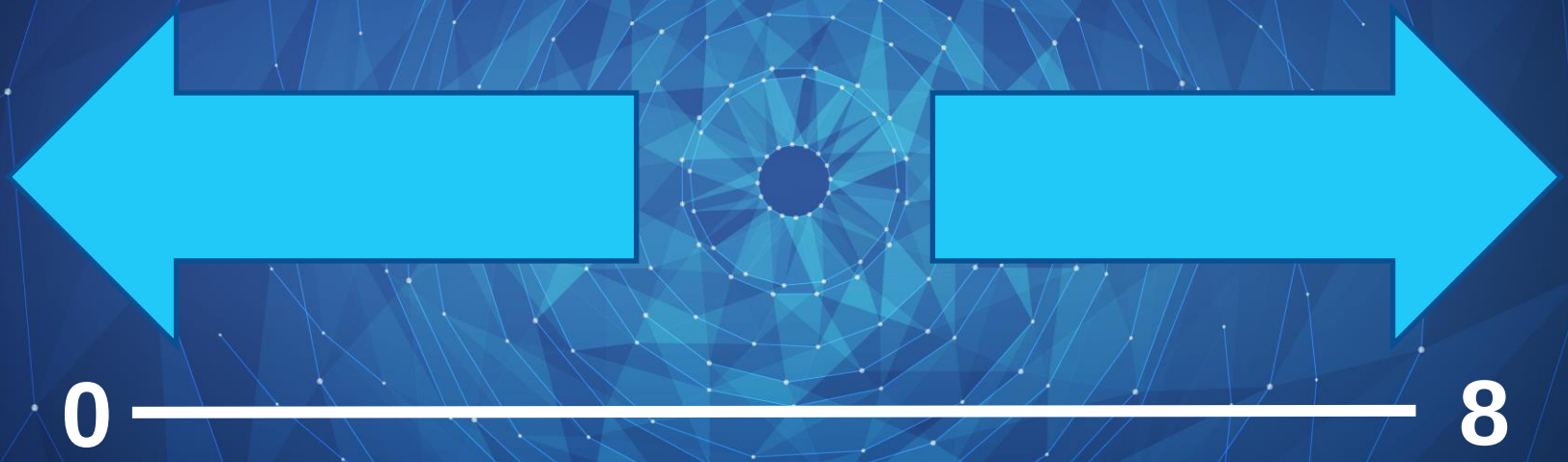

Comprometimento

0-1 Baixo engajamento, possível desmotivação e momento de revisão de objetivos.

7-8 Pode sacrificar outras áreas da vida em função do excesso de comprometimento com o trabalho.

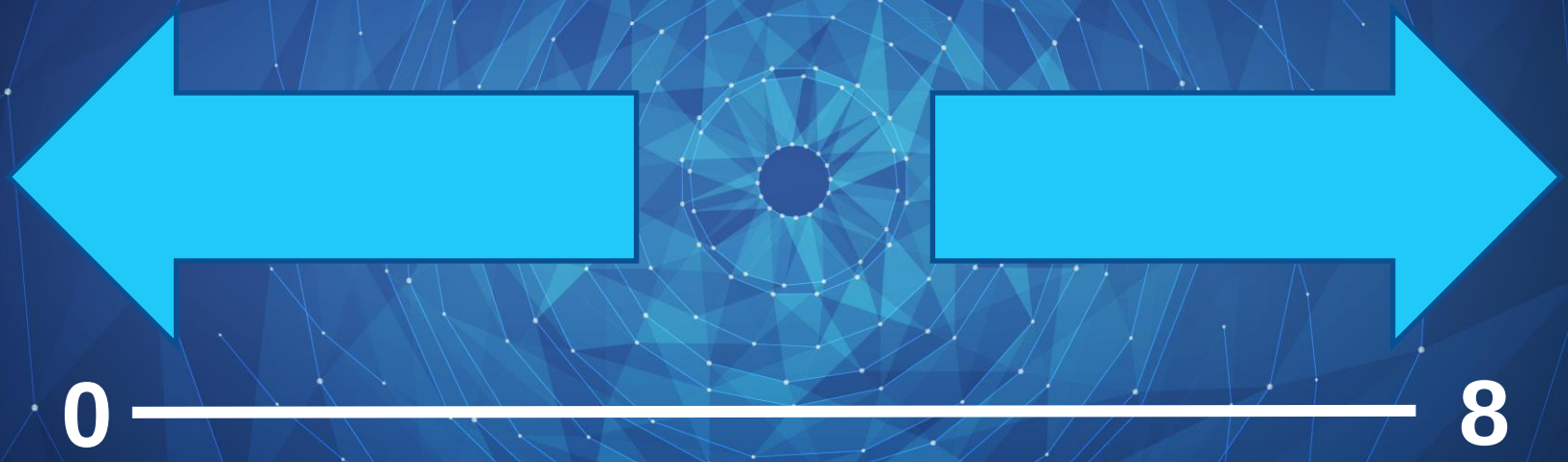

Contexto

0-1-2 Prefere lidar com situações que não exige revisão de planos anteriores.

Pode agir sem necessidade de clareza do terreno em que irá atuar.

7-8 Pode concentrar muita energia em situações e históricos passados.

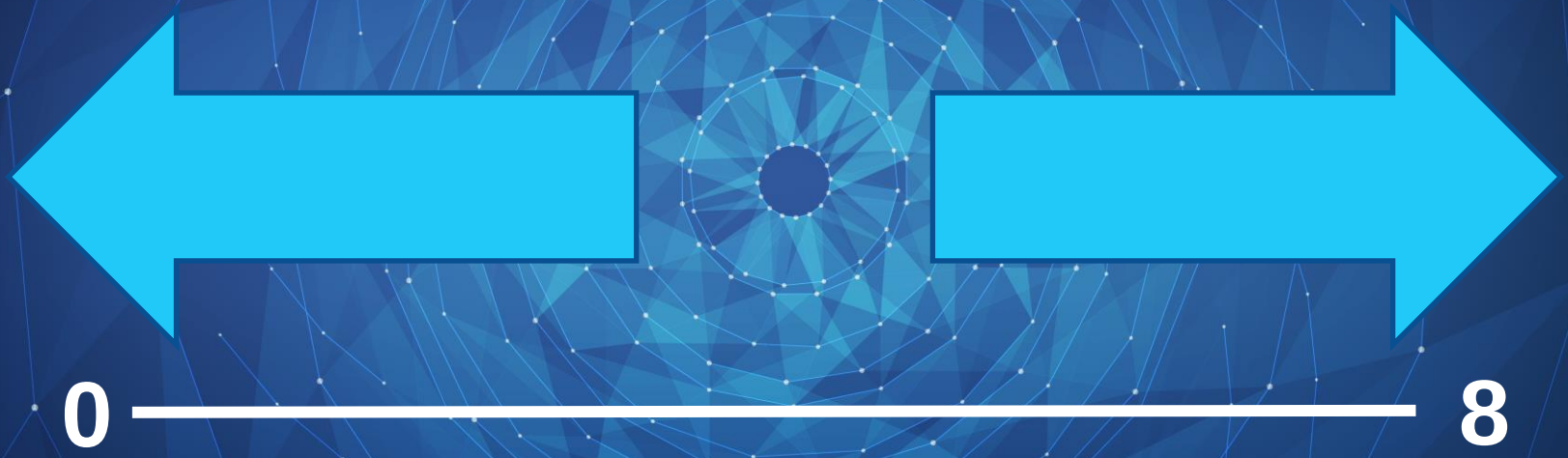

Deliberativo

0-1 Pode agir de forma impulsiva no processo de tomada de decisão.

7-8 Pode ter muito cuidado e demorar demais ao avaliar os prós e contras na sua tomada de decisão .

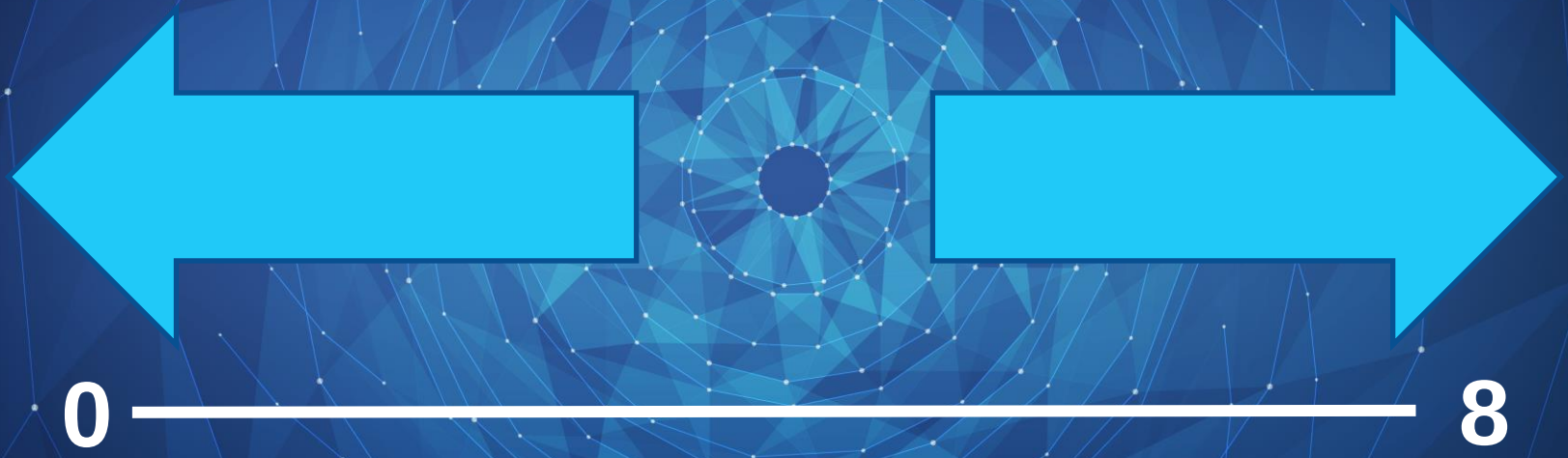

Disciplina.

0-1 Pode preferir trabalhar de maneira mais livre. Caso a atividade demande estruturação a baixa presença de disciplina pode comprometer o resultado.

7-8 Prefere atuar em ambientes estruturados e com processos definidos. Em excesso pode representar rigidez.

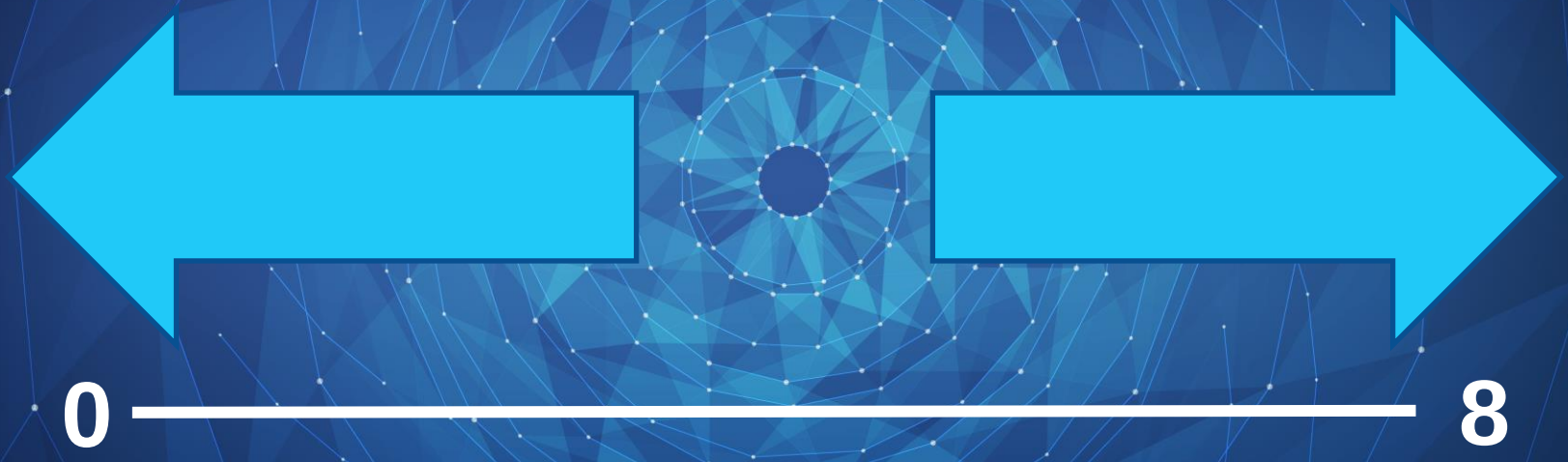

Estratégico

0-1 prefere lidar com aspectos operacionais, do dia a dia.

Pode não enxergar com clareza perspectivas futuras.

7-8 Pode divagar demais quanto a possibilidades futuras. Caso não tenha foco ou não acione, pode não concluir seus planos.

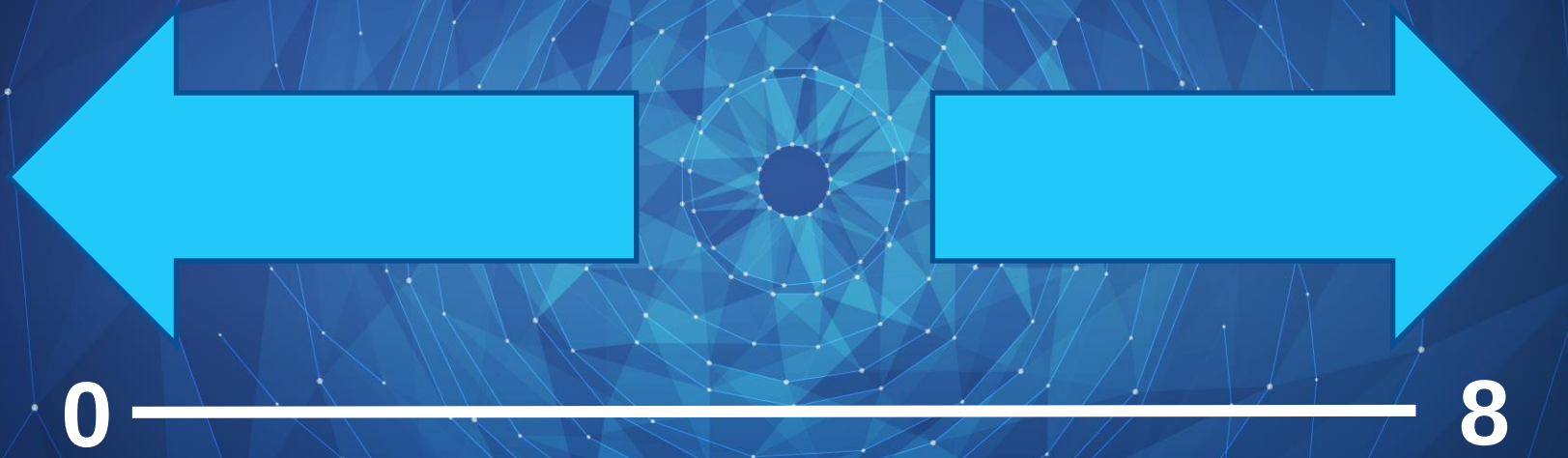

Foco

0-1 Dificuldade em estabelecer prioridades para si e para outros

7-8 Pode ser rígido diante da mudança de prioridades.

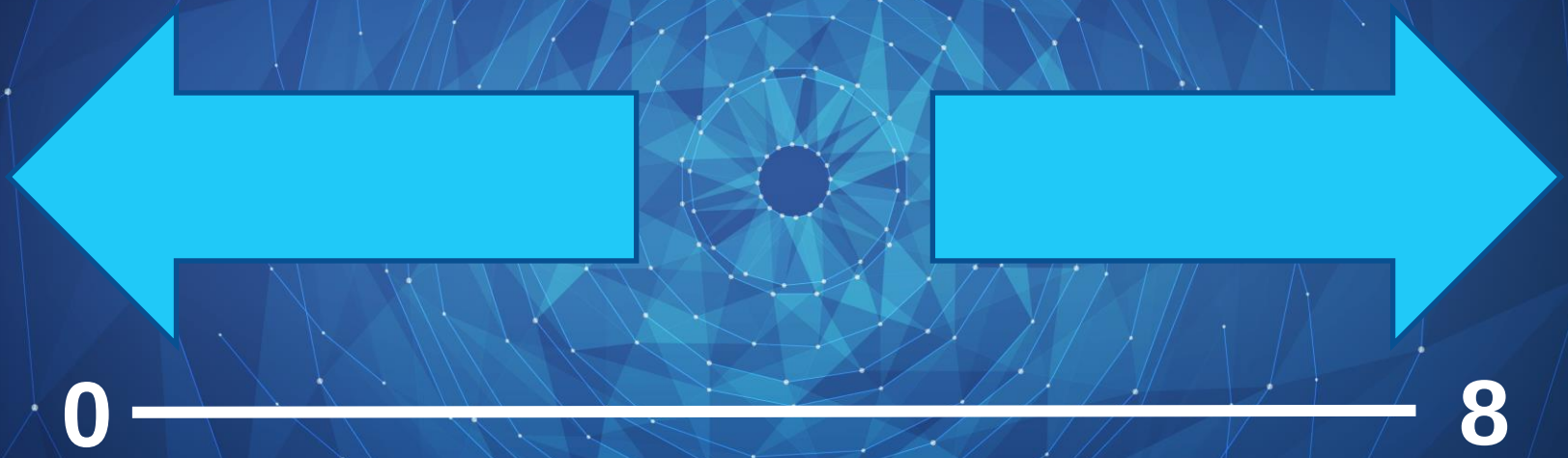

Foco

0-1 Dificuldade em estabelecer prioridades para si e para outros

7-8 Pode ser rígido diante da mudança de prioridades.

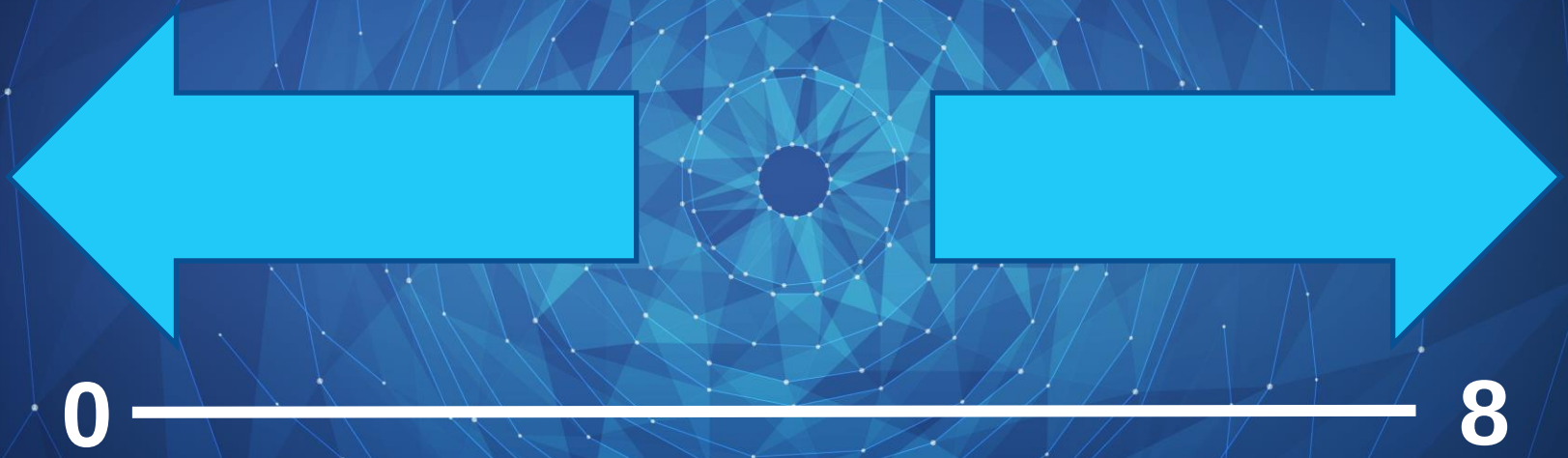

Futurista

0-1 A baixa presença pode indicar que prefere olhar aspectos mais tangíveis e imediatos. A soma de estratégico e idealizador contribuem para compensar a baixa presença deste talento.

7-8 Pode ter fértil imaginação quanto a tendencias. Importante que tenha um contrapeso com foco e aspectos a concretizar já.

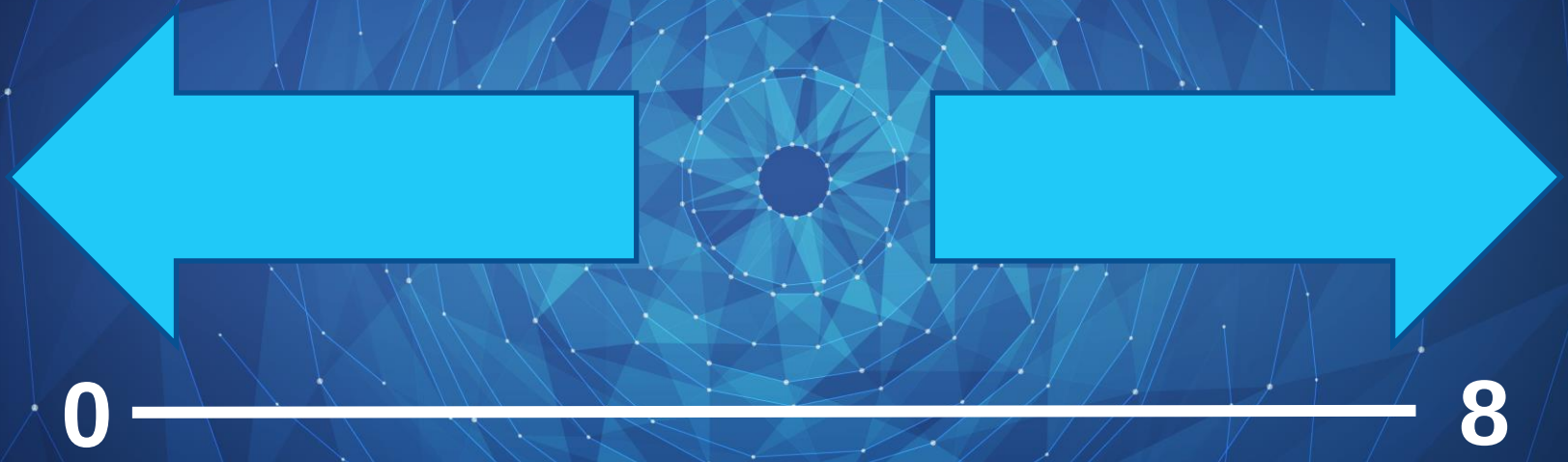

Idealizador.

0-1 Pode ter dificuldade em criar e compor novas soluções.

7-8 Busca alternativas criativas e sem Foco ou ativador pode ter dificuldade em concretizar suas ideias.

A presença de talentos como estratégico e futurista contribuem para compensar a baixa presença deste talento.

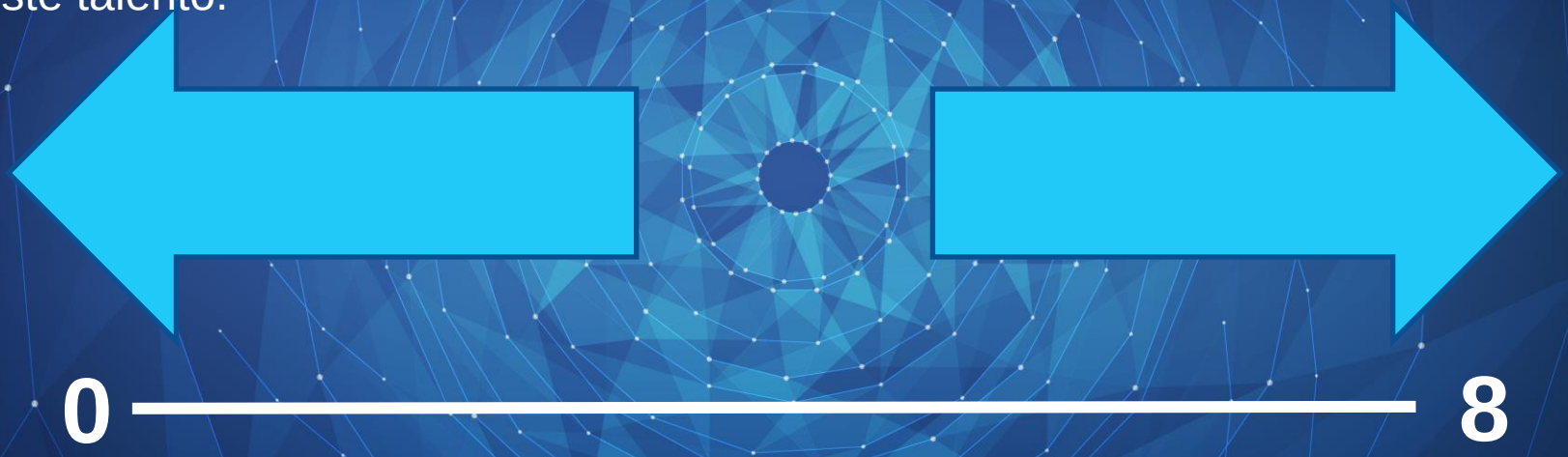

Intelecto. .

0-1 Não tem um impacto

7-8 Comum em quem tem vocação de investigação ou pesquisa acadêmica. Pode se perder em conceitos e o foco com as coisas do dia-a-dia.

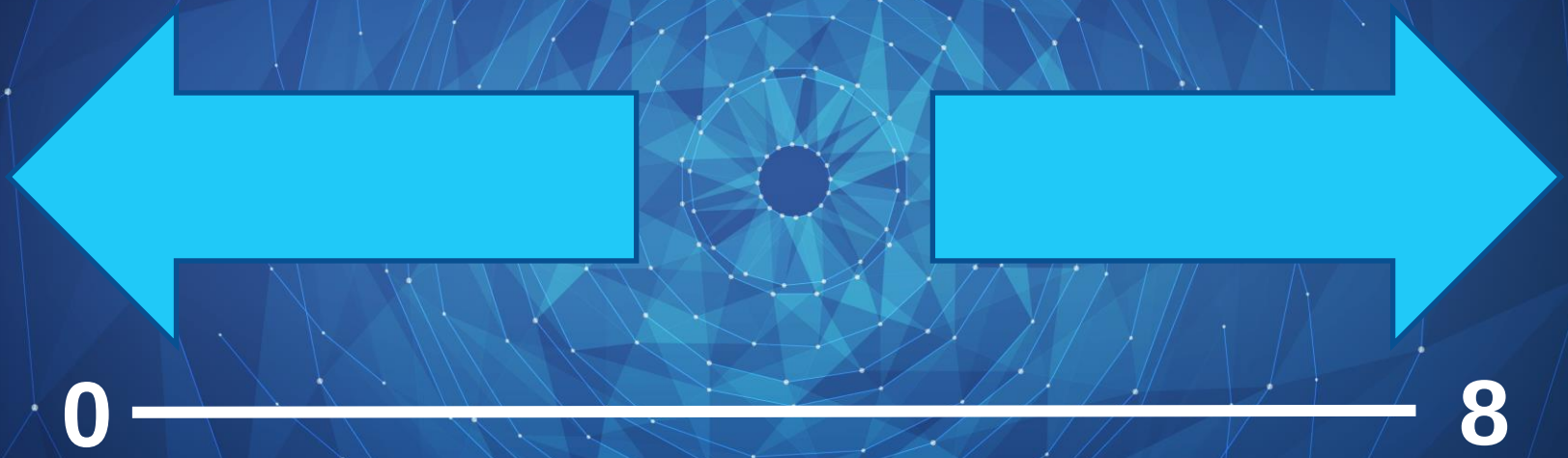

Organizador

0-1 Pode ter dificuldade em revisar e redesenhar seus processos.

7-8 Pode revisar seus processos em excesso.

Caso não tenha disciplina ou foco pode ter dificuldade de planejamento.

Caso seja complementado por disciplina contribui para a estruturação

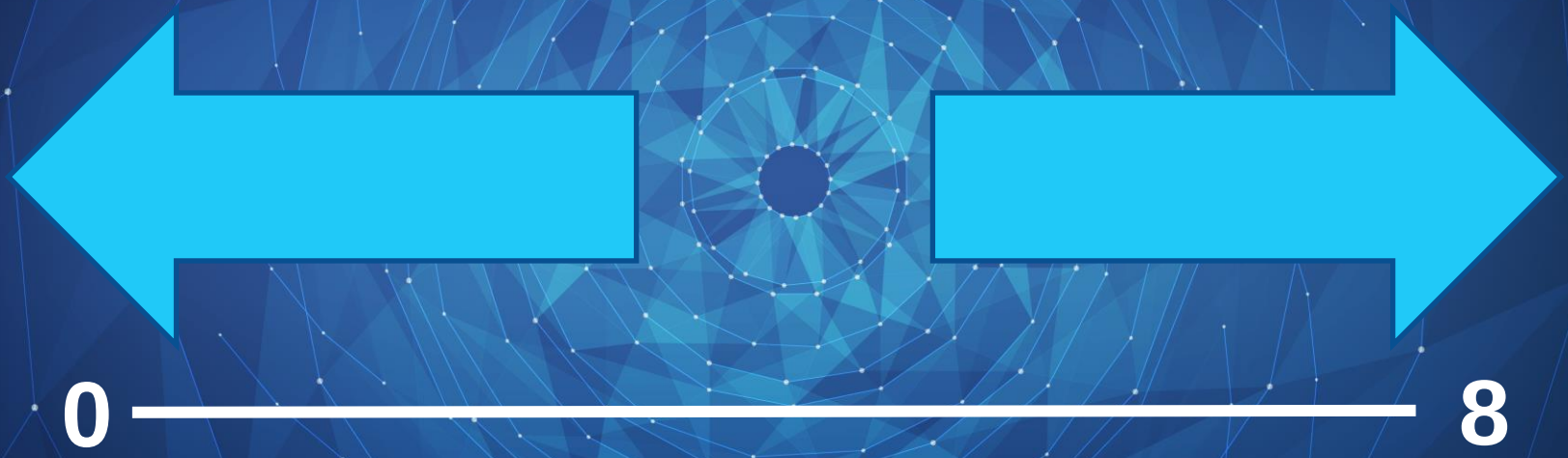

Positivismo

0-1 Pode ter dificuldade em festejar os bons resultados. A baixa presença pode indicar excesso de cobrança, ou uma perspectiva pouco otimista da situação.

7-8 Uma visão otimista em excesso sem metas clara ou foco pode trazer uma perspectiva pouco realista da situação .

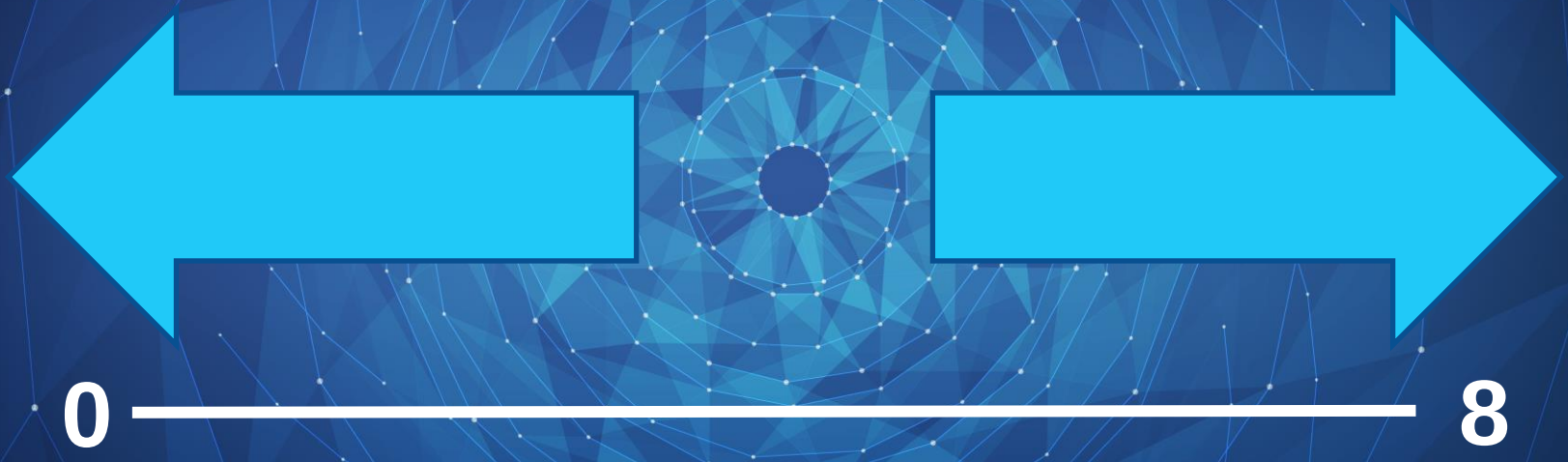

Restaurador

0-1 Pouca resiliência e abertura a novos desafios e imprevistos.

7-8 Assume responsabilidades muito além do seu escopo. Resolve problemas dos outros em excesso podendo prejudicar a entrega e a sua saúde.

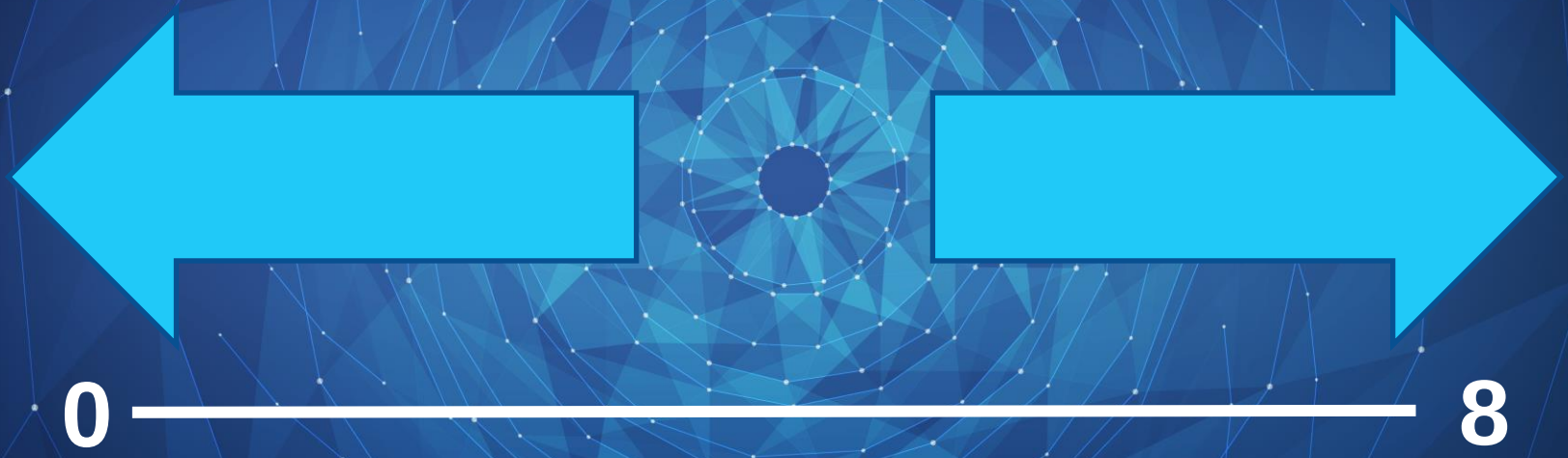

Síntese

0-1-2 Pouca visão de conjunto. Muito mais ligado a uma parte da operação. Uma visão de técnica, especialista. Dificuldade em ver o impacto do seu trabalho no todo.

7-8 A principio não existe uma correlação negativa ao ter uma visão do todo em excesso.

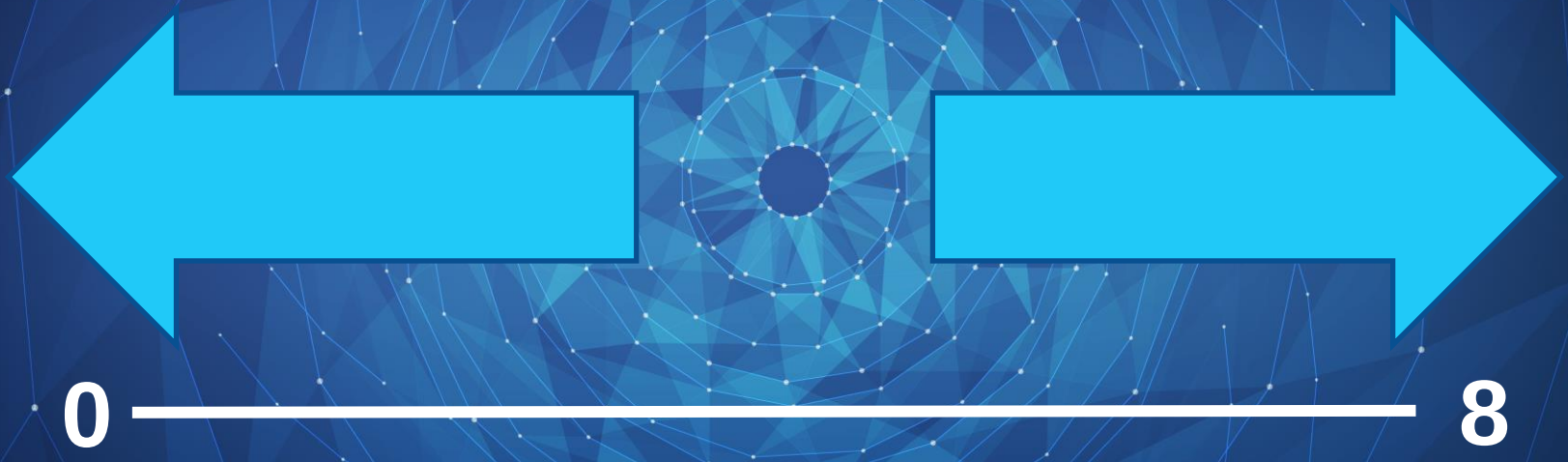

Talentos de Relacionamento

Mapa de Talentos

Soluções em Identificação e Gestão de Talentos

Ativador

0-1-2 Pode ter dificuldade em entregar o planejado, principalmente se ocupa uma posição mais operacional. .

7-8 Pode agir de modo impulsivo caso não tenha foco ou metas claras.

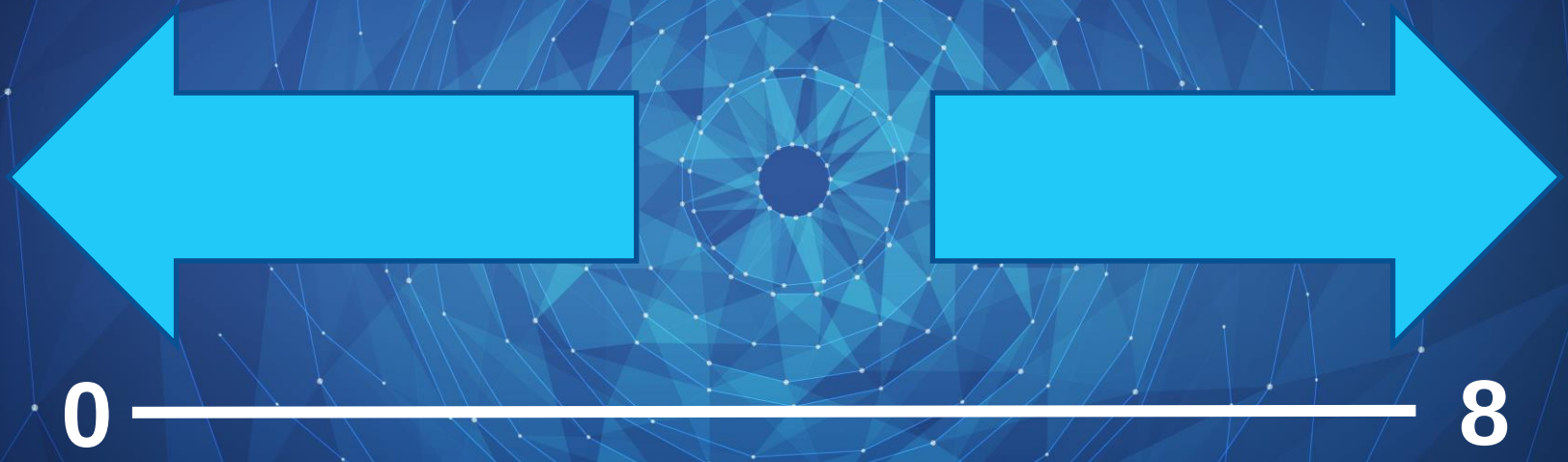

Autodomínio

0-1-2 Pode controlar pouco suas reações e as vezes agir de forma explosiva.

7-8 Pode represar emoções e controlar demais suas reações.

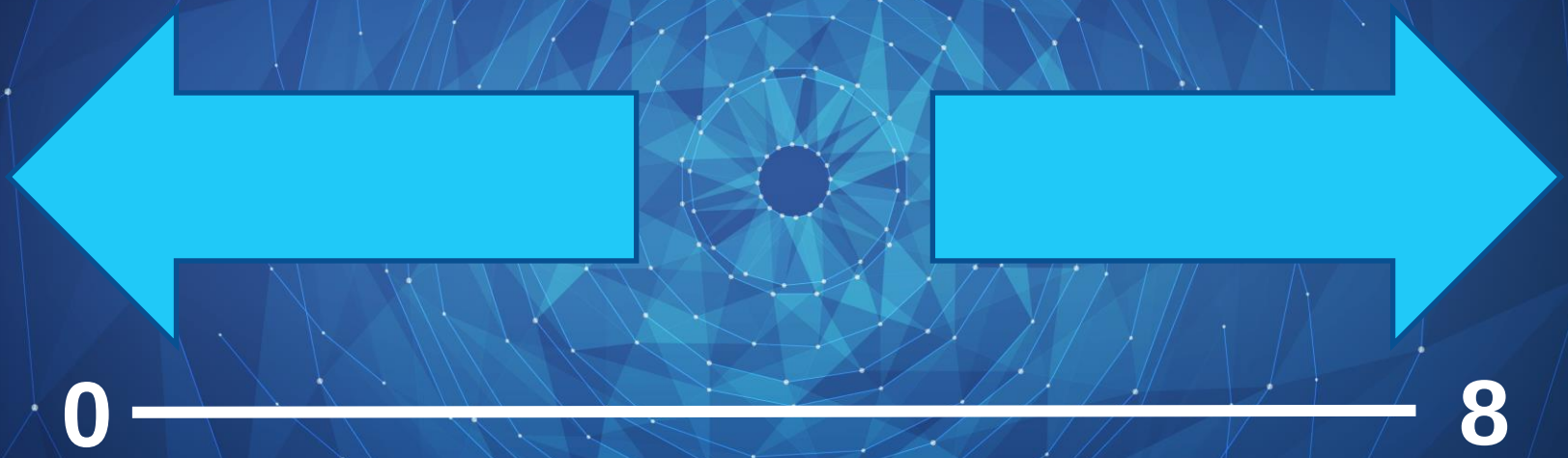

Autosegurança

0-1-2 Baixa confiança em si. Pode refletir um momento de revisão de carreira, ou novo desafio. Pode aparecer em profissionais em início de carreira.

7-8 Pode representar um excesso de confiança. Que quando não acompanhado de aspectos de relacionamento e de estruturação pode impactar negativamente em resultados.

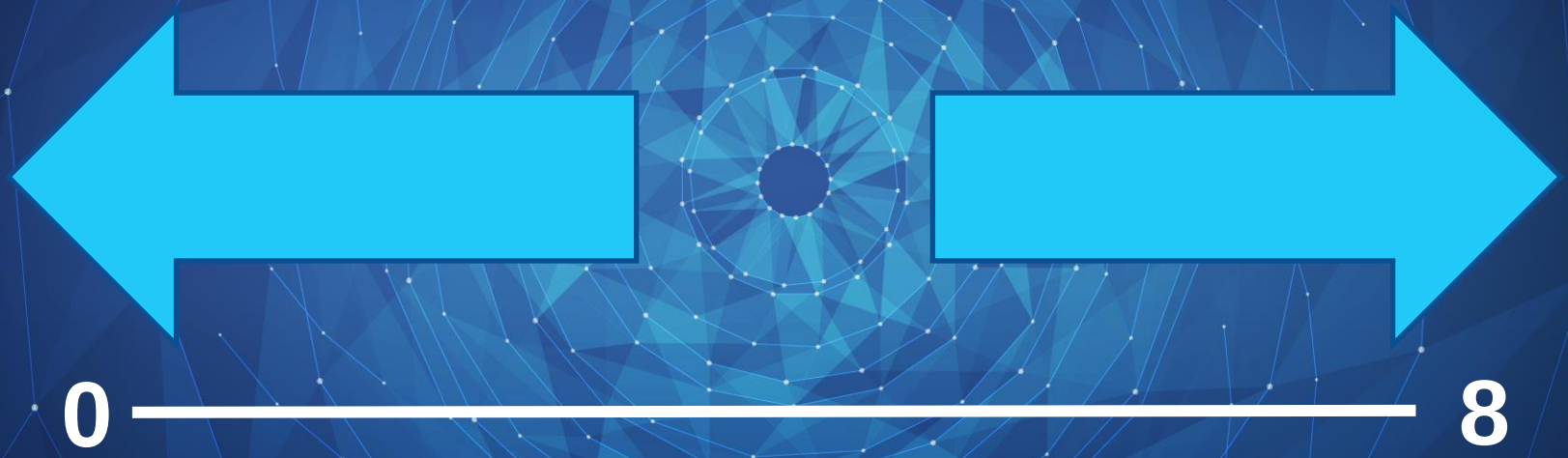

Comando

0-1-2 Pouco uso da sua influência sobre o meio onde atua.

7-8 Tem necessidade de intervir em todas as ações, podendo limitar a dos outros.

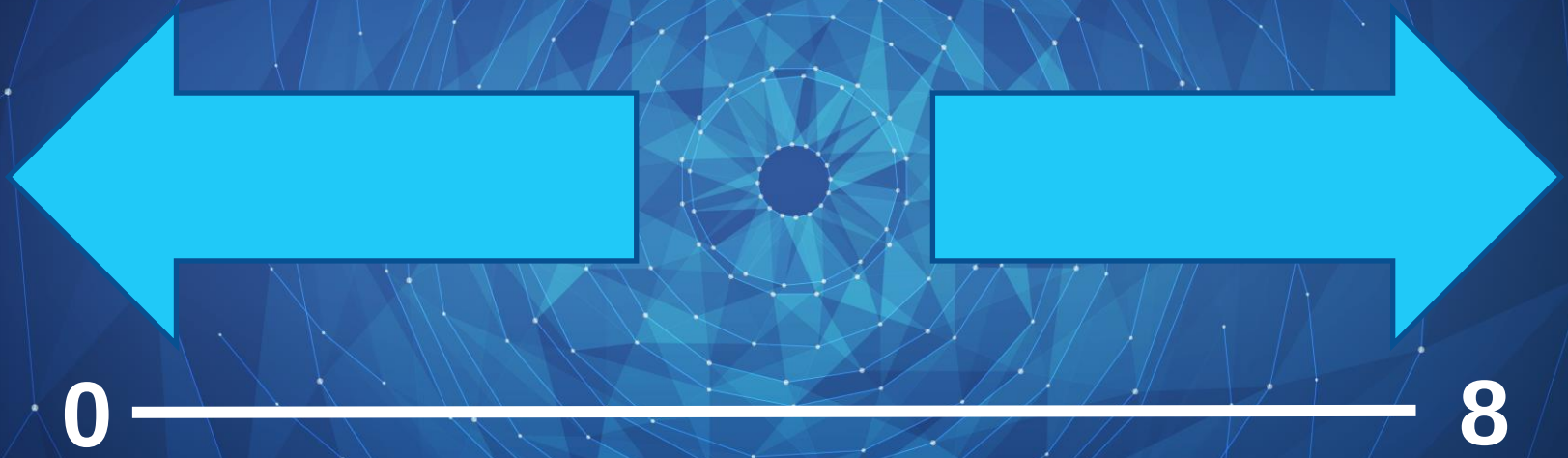

Comunicação

0-1-2 Pode ter dificuldade de se expressar em público ou com clareza.

7-8 Pode ser indiscreto ou ser prolixo nas suas comunicações.

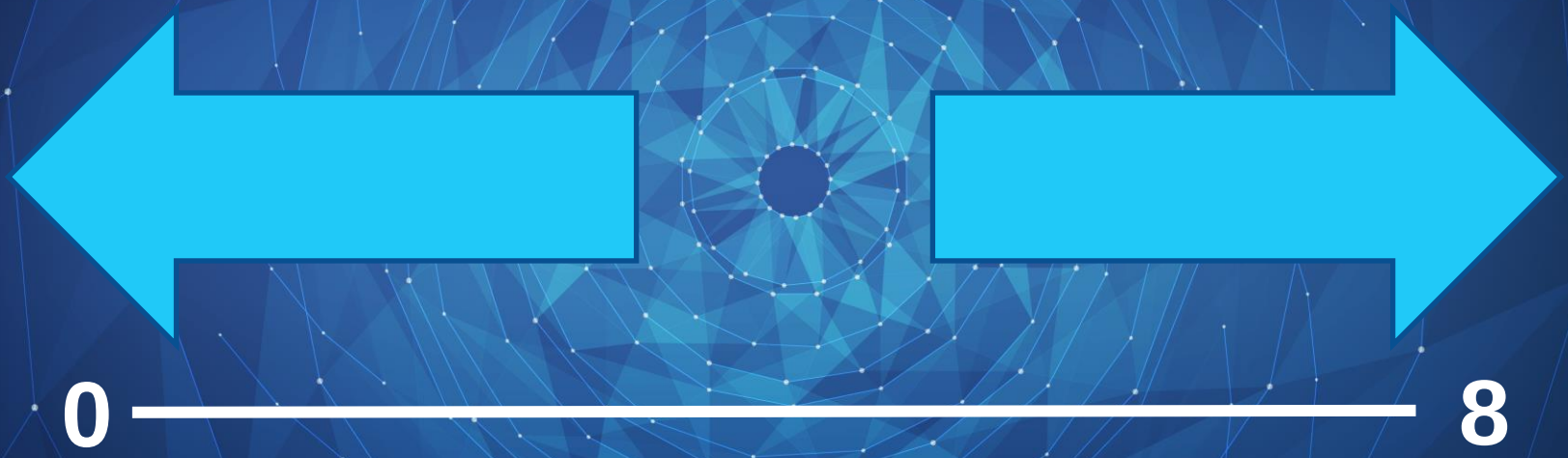

Conectividade

0-1-2 Pouco uso de intuição, precisa de mais elementos racionais e concretos.

7-8 Utiliza muito a sua intuição em seu processo de tomada de decisão e na relação com os outros.

Ambientes muito rígidos cartesianos podem ser duros para essas pessoas.

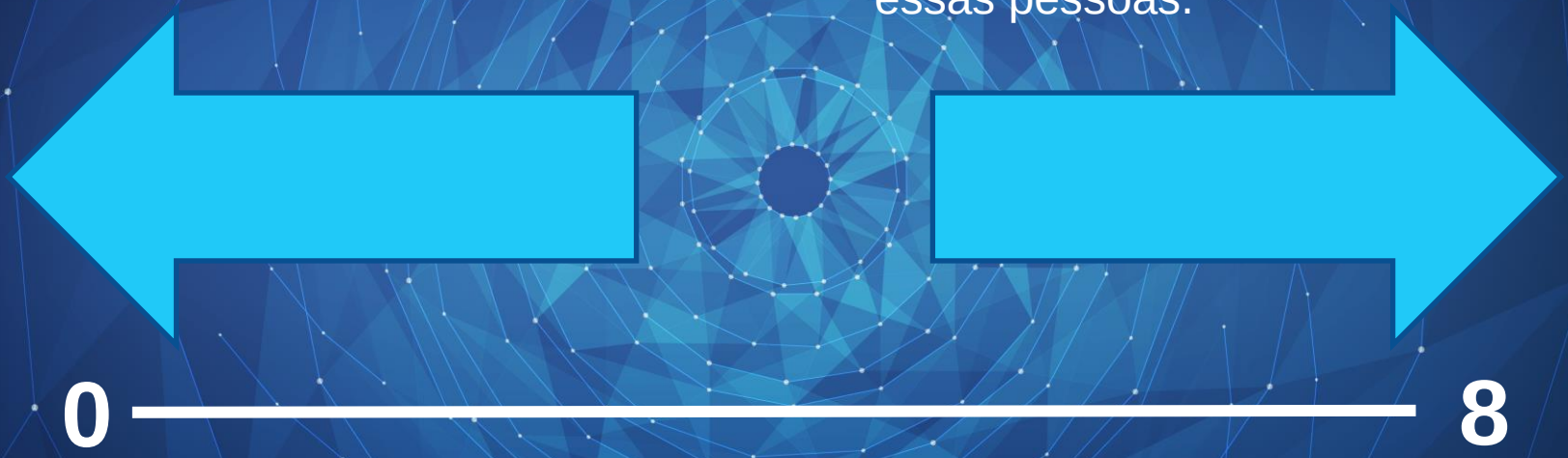

Desenvolvedor

0-1-2 Pode indicar pouco interesse ou capacidade em identificar e desenvolver o potencial dos outros.

7-8 Não há um aspecto negativo na presença deste talento em excesso.

Se dará melhor em funções onde possa desenvolver e treinar as pessoas (alunos e equipe)

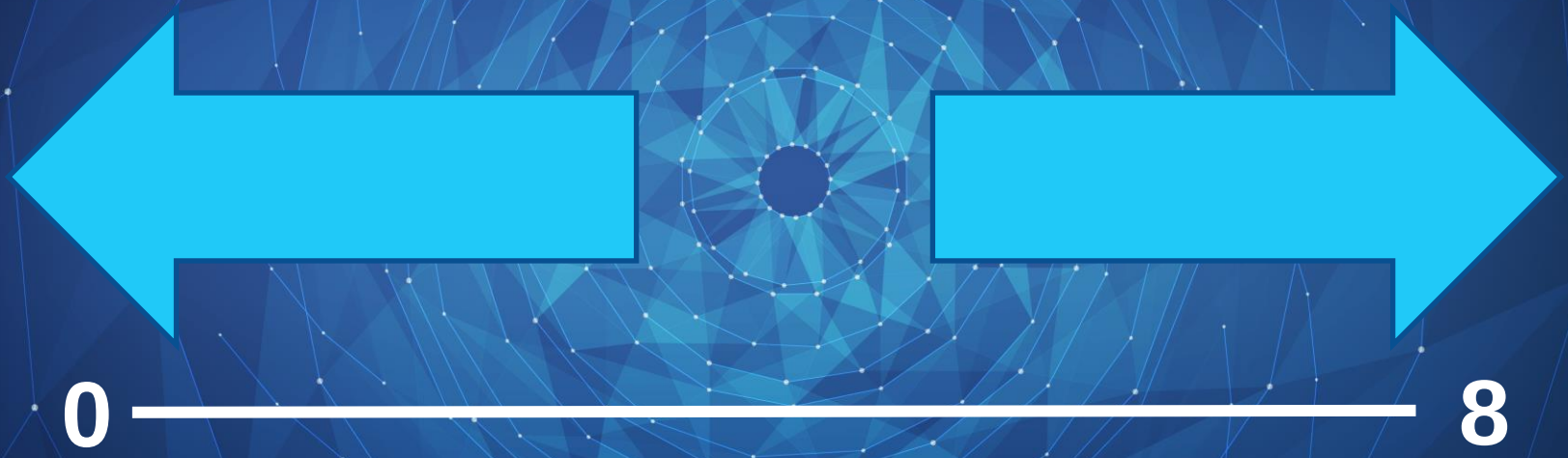

Empatia

0-1-2 Pode indicar pouca sensibilidade quanto a necessidade de outros

7-8 Excesso de sensibilidade quanto a necessidade de outros podendo esquecer ou deixar de lado as suas.

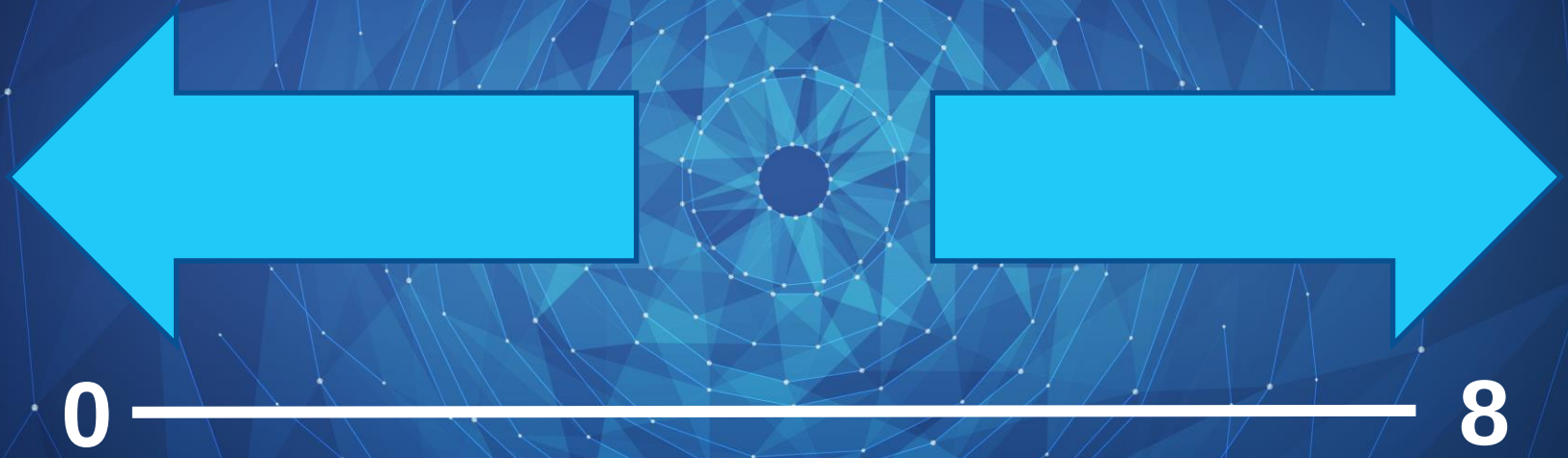

Harmonia

0-1-2 Pode ter pouca flexibilidade na negociação. Pode querer impor seu ponto de vista ou não ceder buscando um ponto de consenso.

7-8 Pode ceder demais ou buscar consenso em excesso.

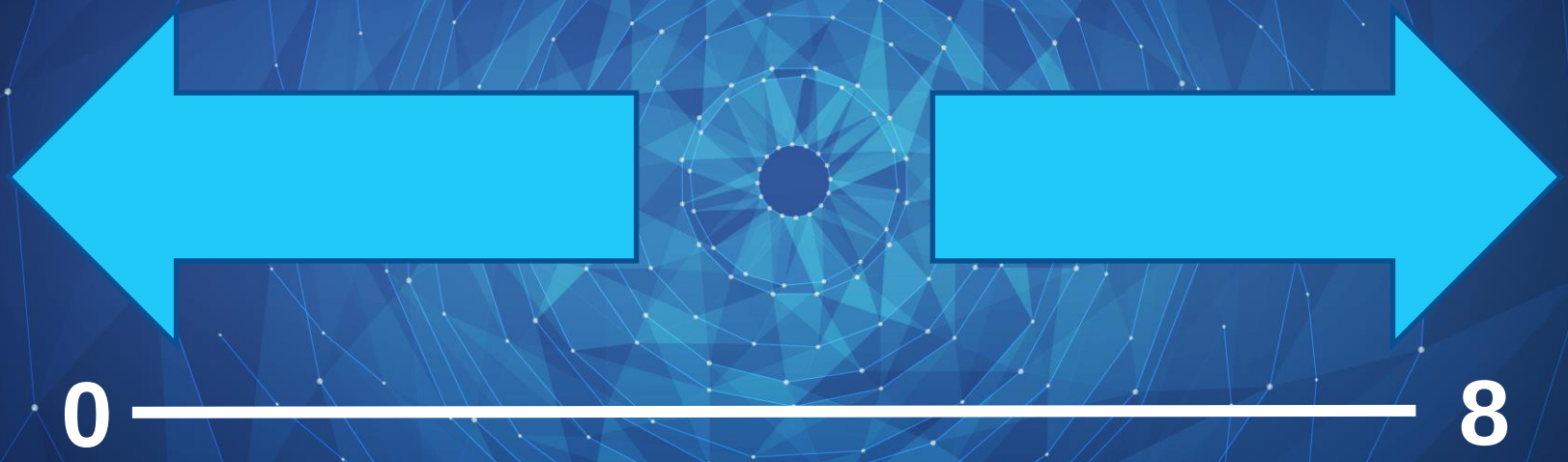

Inclusão

0-1-2 Pode indicar pouca energia na dedicação a integrar pessoas

7-8 A princípio não há um aspecto negativo. Porém em excesso pode convidar pessoas que não são relevantes a participar de reuniões e projetos.

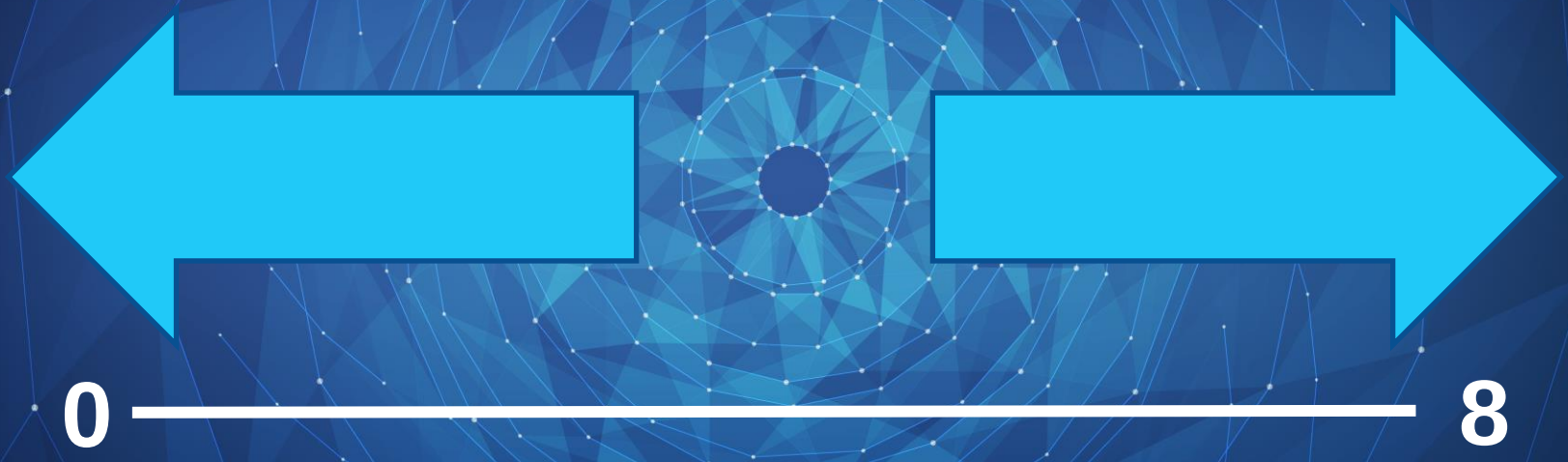

Individualização

0-1-2 Pode ter dificuldade em entender as diferenças entre as pessoas e as necessidade individuais. Pode tratar todos de maneira homogênea.

7-8 Não há um aspecto negativo. Contribui em atividades em que o trato com diferentes perfis e interlocutores é necessário. E ajuda na composição e distribuição de trabalho em uma equipe.

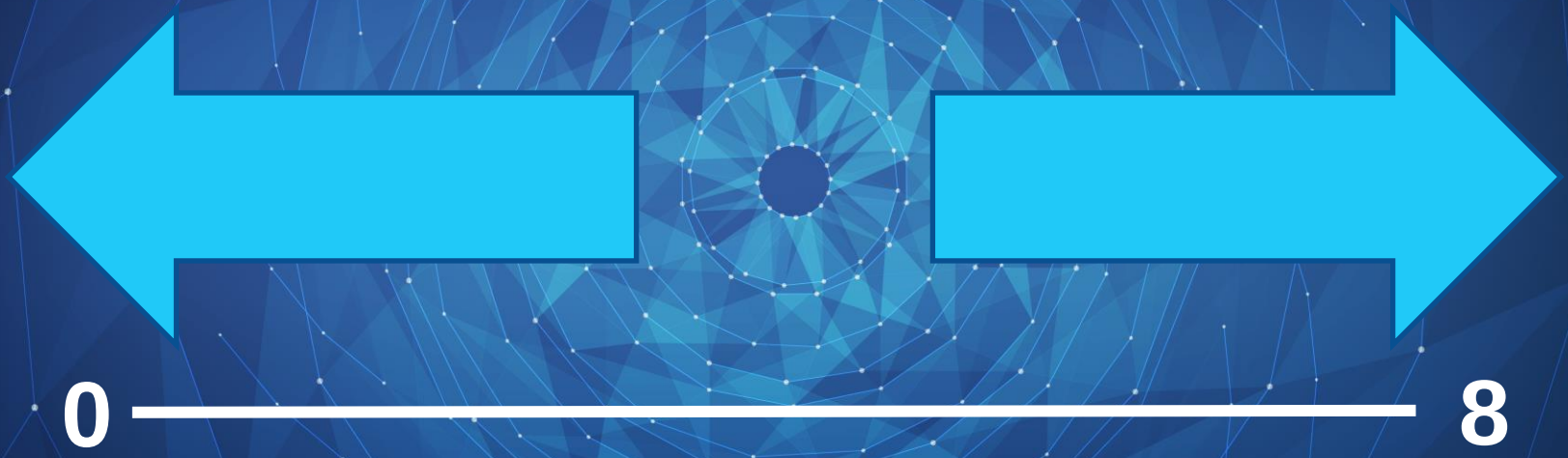

Intimidade

0-1-2 Pode ter dificuldade em aprofundar ou manter relacionamentos mais profundos a longo prazo.

7-8 Não há um aspecto negativo a princípio. Caso seja relevante aprofundar a relação com a equipe e clientes a longo prazo, é um ponto relevante.

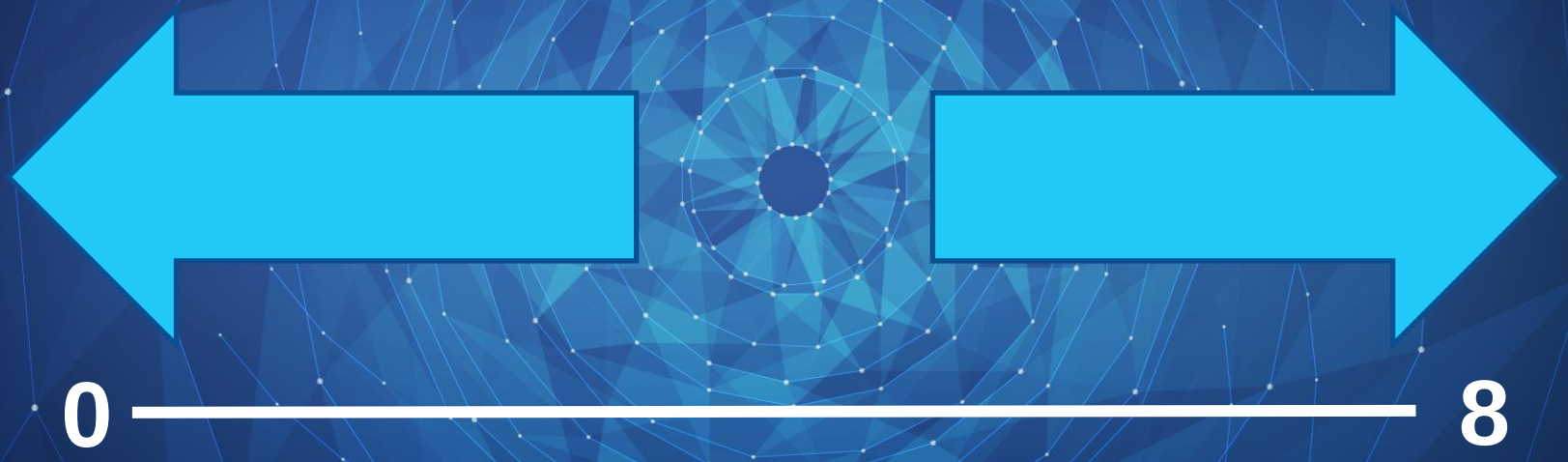

Network

0-1-2 Pode ter Dificuldade de abrir portas. Tem preferencia em trabalhar com um grupo ou ambiente conhecido.

7-8 Se a função demanda um papel mais reservado e discreto. Essa capacidade de conexão em excesso pode atrapalhar.

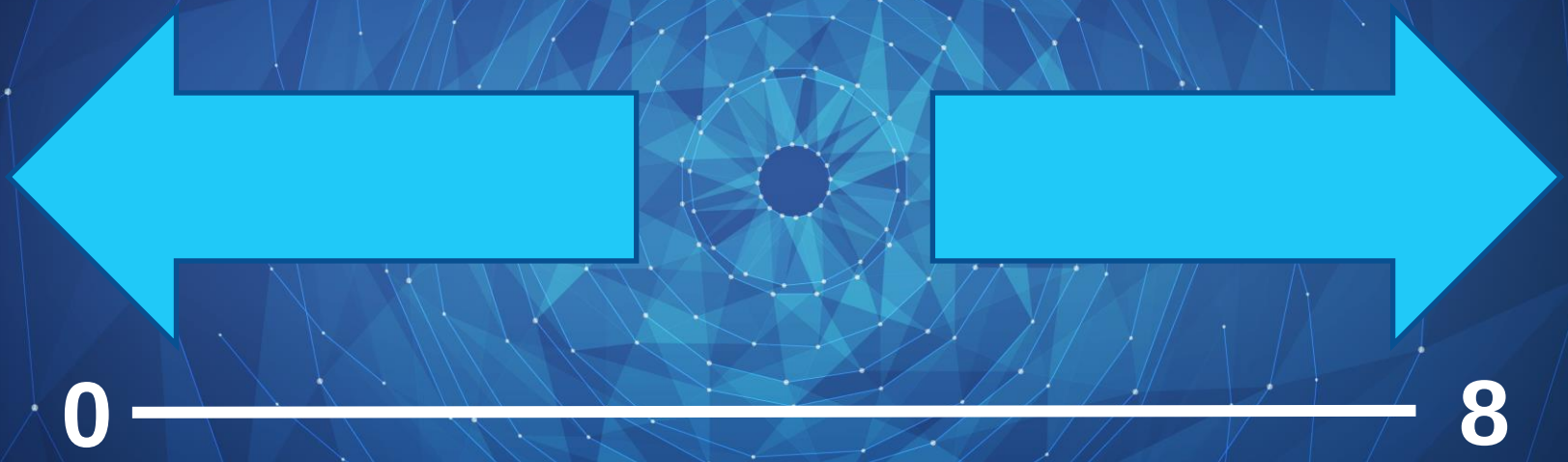

Mapa de Talentos

www.mapadetalentos.com.br