DC COMICS
OS NOVOS 52!
LIGA DA JUSTIÇA
#1
GEOFF JOHNS
JIM LEE
SCOTT WILLIAMS
DC Darkseid Club
dccomics.com

DC COMICS™

OS NOVOS 52!

LIGA DA JUSTIÇA

#1

GEOFF JOHNS

JIM LEE

SCOTT WILLIAMS

RATED T TEEN

OCT 2011

DCCOMICS.COM

DC Darkseid Club

DC Comics
Os Novos 52!
Liga da Justiça
#1
COMBO-PACK
GEOFF JOHNS
JIM LEE
SCOTT WILLIAMS
DC Darkseid Club
dccomics.com
Digital Copy Inside!

Houve um tempo quando o mundo não os chamava de seus maiores super herois.

Houve um tempo quando o mundo não sabia o que era um super heroi.

NÓS TEMOS *BATMAN* EM NOSSAS MIRAS.

CINCO ANOS ATRÁS.

ELE ESTÁ CORRENDO ATRÁS DE ALGUÉM.

HOMEM? MULHER? O QUE?

NÃO SEI DIZER. O ROSTO ESTÁ COBERTO.

É UM DELES?

A FORMA QUE ELES ESTÃO SALTANDO SEIS METROS DE CADA VEZ? EU DIRIA QUE SIM.

ENTÃO TRAGA OS DOIS PRA BAIXO.

DC COMICS ORGULHOSAMENTE APRESENTA
LIGA DA JUSTIÇA
PARTE UM
THIP
THIP
THIP
BRATATATATAT
BRATATATATAT
CYBERPIMENTA · TRADUÇÃO W.LANTERN · DIAGRAMAÇÃO
DRAKO · EDIÇÃO MOJO · CAPAS
GEOFF JOHNS WRITER JIM LEE PENCILLER
SCOTT WILLIAMS INKER
DARKSEID CLUB
WWW.DS-CLUB.NET
ALEX SINCLAIR • COLORIST PATRICK BROSSEAU • LETTERER
REX OGLE • ASSOCIATE EDITOR EDDIE BERGANZA • EDITOR
JIM LEE, SCOTT WILLIAMS & ALEX SINCLAIR • COVER
DAVID FINCH, RICHARD FRIEND & PETER STEIGERWALD • VARIANT COVER

PING
PING
PING

IDIOTAS.
KLINK
KLINK

BWOOOFF

RRK.

CHAK

RRRRRRK
CHANKKF
HNF!
KOOM
O QUE VOCÊ ESTAVA FAZENDO NAS DOCAS? FALE ANTES QUE EU--

BWOOOOOSHHHH
HNF!
RRREEEEEE!
KRRKKKSH!
QUE--?!

BAMMM

KRRRKKKK
BATMAN?

VOCÊ É REAL?
E VOCÊ É TÃO BRILHANTE.
DESLIGUE ESSA LUZ ANTES QUE ELES NOS VEJAM.
ANTES QUE QUEM NOS VEJA?
COLOQUEM SUAS MÃOS PRA CIMA!

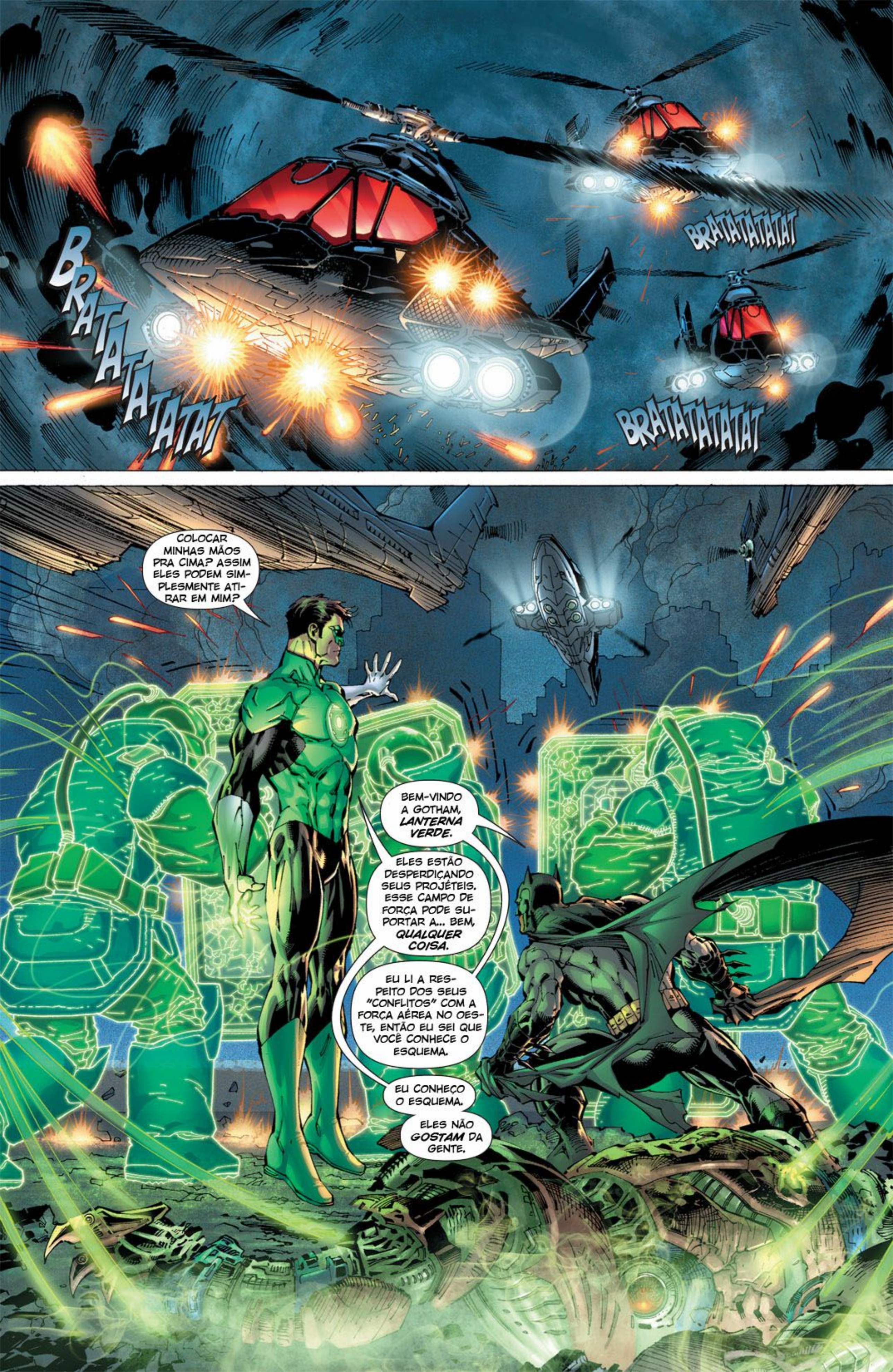
BRATATATATAT
BRATATATATAT
BRATATATATAT
COLOCAR MINHAS MÃOS PRA CIMA? ASSIM ELES PODEM SIMPLESMENTE ATIRAR EM MIM?
BEM-VINDO A GOTHAM, *LANTERNA VERDE*.
ELES ESTÃO DESPERDIÇANDO SEUS PROJÉTEIS. ESSE CAMPO DE FORÇA PODE SUPORTAR A... BEM, *QUALQUER COISA*.
EU LI A RESPEITO DOS SEUS "CONFLITOS" COM A FORÇA AÉREA NO OESTE, ENTÃO EU SEI QUE VOCÊ CONHECE O ESQUEMA.
EU CONHEÇO O ESQUEMA.
ELES NÃO *GOSTAM* DA GENTE.

O MUNDO NOS TEME.

VOCÊ DIZ ISSO COMO SE FOSSE UMA COISA *BOA*.

É *NECESSÁRIO*.

RRRWWEEE!

ARGH!

KAAASHHH

BOOM
MEXA-SE.
NÓS NÃO PRECISA-MOS.
KRASH
O LANTERNA VERDE CUIDA DISSO.

RRAAORRR

O QUE É AQUILO? UM *TRANSFORMER*? ELE ACABOU DE SE TRANSFORMAR EM ALGUM TIPO DE *CACHORRO*.
PEGUE SUA LANTERNA E VÁ PRA CASA. GOTHAM É MINHA. COAST CITY É SUA.

NÃO, ESSE *SETOR ESPACIAL* INTEIRO É MEU.
SETOR ESPACIAL?
É MINHA *JURISDIÇÃO*. EU NÃO SOU O ÚNICO LANTERNA VERDE NO ESPAÇO. EXISTEM MILHARES DE OUTROS PATRULHANDO O UNIVERSO. UMA TROPA INTEIRA--
UH, HUH.
EU FALO *SÉRIO*. EU FUI ALERTADO SOBRE A *PRESENÇA* NÃO AUTORIZADA DE UM *EXTRATERRESTRE* EM GOTHAM.

"EXTRATERRESTRE?" TESTEMUNHAS VIRAM ESSA *COISA* TENTANDO PLANTAR UM TIPO DE *BOMBA* NO CENTRO DA CIDADE. QUANDO OS POLICIAIS O CONFRONTARAM, ELE CUSPIU *FOGO* DA BOCA.

SIM, NÃO SE PREOCUPE COM OS INCÊNDIOS.

"EU TENHO ISSO SOB CONTROLE *TAMBÉM*."

GOTHA

GUARDE ISSO, BATMAN: O *LANTERNA VERDE* PODE LIDAR COM *QUALQUER COISA*.

QUAIS SÃO *SEUS* PODERES AFINAL? VOCÊ NÃO PODE *VOAR*.

NÃO.

SUPER FORÇA?

NÃO.

ESPERA UM SEGUNDO...

VOCÊ NÃO É SÓ UM *CARA* NUMA *FANTASIA DE MORCEGO*, É?

VOCÊ TÁ DE *BRINCADEIRA* COMIGO?!

O QUE *ISSO* FAZ?

MEU *ANEL*?

COMO DIABOS VOCÊ *TIROU* ELE DE MIM?

EU NÃO VI NENHUM *BOTÃO* ENTÃO ESTOU ACHANDO QUE ISSO FUNCIONA A PARTIR DA CONCENTRAÇÃO.

VOCÊ--

--NÃO ESTAVA SE *CONCENTRANDO*.

VOCÊ NÃO FARÁ ISSO DE NOVO.

NÃO, A MENOS QUE EU QUEIRA.

VOCÊ *REALMENTE* QUER PROVOCAR UMA *BRIGA* COM ALGUÉM QUE PODE CRIAR *QUALQUER COISA* EM QUE POSSA *PENSAR*?

EU ME PREOCUPARIA SE ACHASSE QUE VOCÊ PUDESSE *PENSAR*.

VOCÊ ESTÁ PRESTES A VER *EXATAMENTE* O QUE SE PASSA NA MINHA CABEÇA--

QUIETO.

QUE?! O QUE VOCÊ ESTÁ--?!

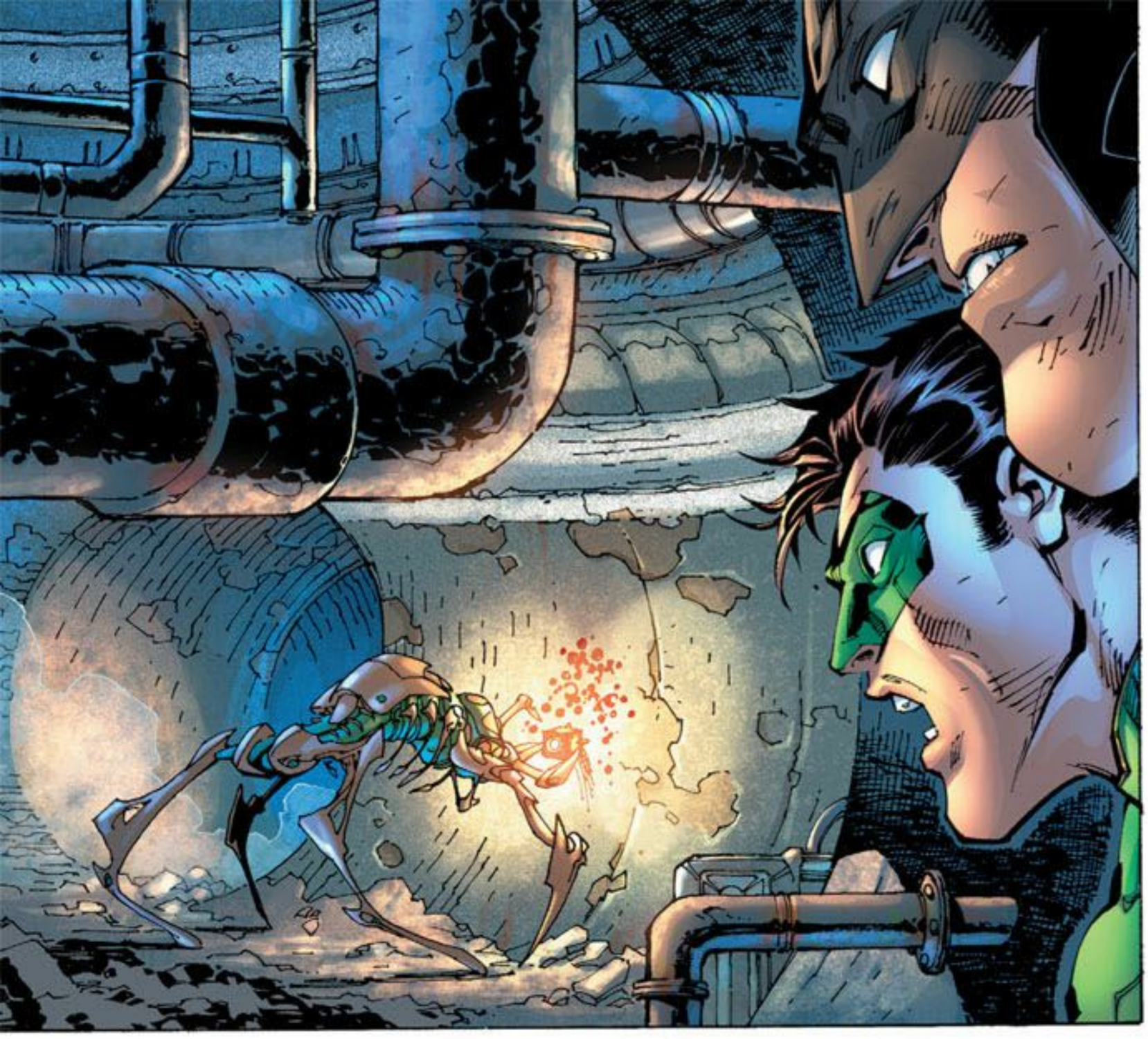

EU, UH, DESCULPE. EU PENSEI QUE VOCÊ ESTAVA PROCURANDO POR UMA--
ESQUEÇA.
QUE... O QUE ELE TÁ FAZENDO?
FUNDINDO ALGUMA COISA COM A PAREDE.

PING

VOCÊ OUVIU ISSO? SE FOR UMA BOMBA, EU ACHO QUE ELE ACABOU DE ARMÁ-LA!
LANTERNA, ESPERA--!

POR DARKSEID!

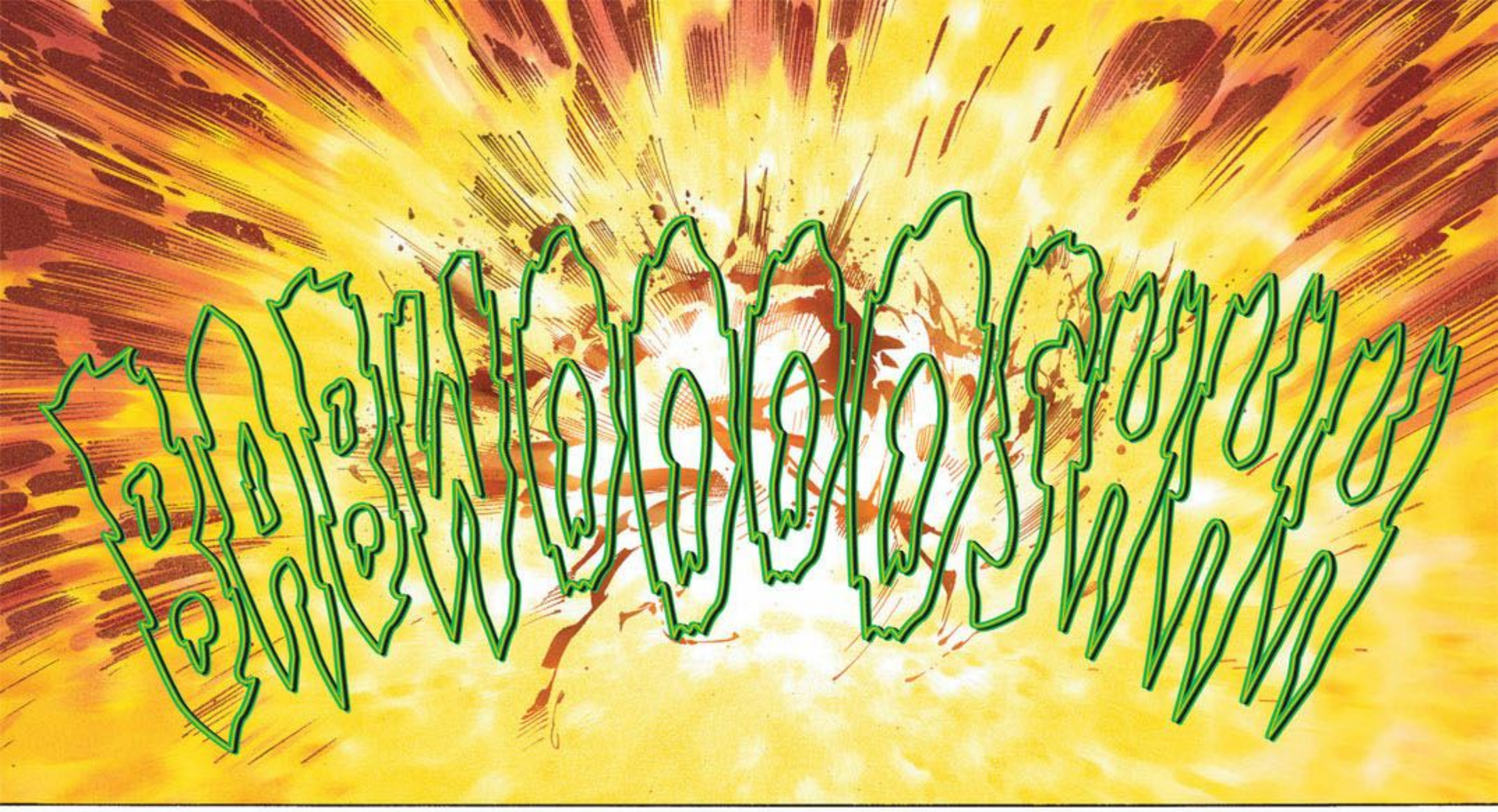

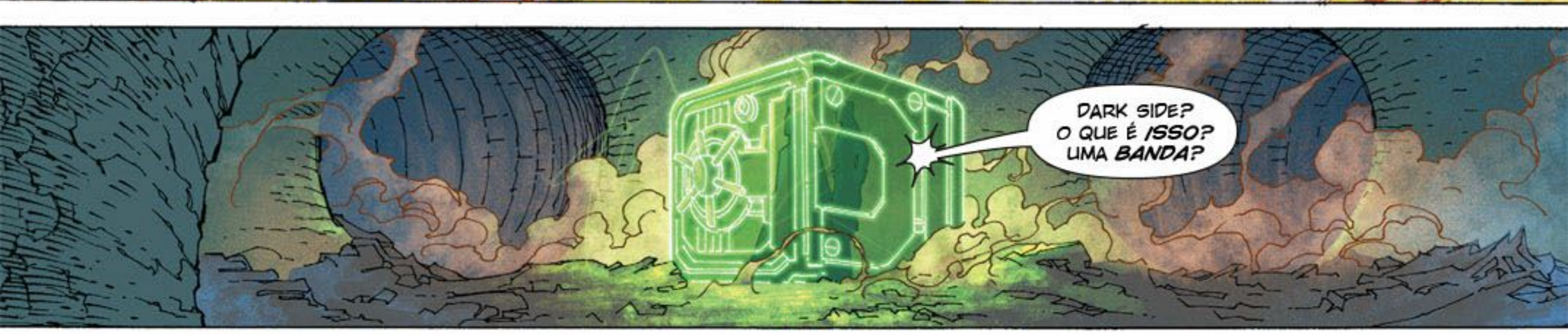

SOOU COMO UM *CLAMOR DE MORTE.*

ELE ENTROU EM *COMBUSTÃO.*

MAS FEZ ISSO COM UM *PROPÓSITO.*

COMO VOCÊ SABE DISSO?

ELE ESTAVA TENTANDO NOS *INCINERAR COM ELE.*

SEJA LÁ O QUE AQUELA CRIATURA VEIO FAZER AQUI, ELE CONSEGUIU.

ELE PLANTOU *ISSO*.

ANEL. ESCANEIE E IDENTIFIQUE.

INCAPAZ DE IDENTIFICAR?! ISSO É *IMPOSSÍVEL*, ESSE ANEL SABE O QUE OS GUARDIÕES SABEM. E OS GUARDIÕES SABEM TUDO.

EXCETO COMO CONTAR UMA PIADA.

ISSO NÃO SE PARECE COM UMA BOMBA. ESTÁ MAIS PARA UM TIPO DE *COMPUTADOR* ALIENÍGENA.

ALIENÍGENA... TALVEZ TUDO ISSO ESTEJA LIGADO COM AQUELE CARA EM METROPOLIS.

SUPERMAN?

PING

DIZEM QUE ELE É UM *ALIEN*.

ELE *É*. E ELE É *PERIGOSO*.

VOCÊ CONHECEU O SUPERMAN?

NÃO. MAS EU... PESQUISEI A RESPEITO DELE. SEUS NÍVEIS DE PODER--

NÃO SERÁ UM PROBLEMA PRA *MIM*.

EI--!

VAMOS, BATMAN...

FORD
MUMFORD 0 0 0 0 0
FORD 10 13 9 10 42
"...VOCÊ PODE ME CONTAR MAIS DETALHES NO CAMINHO ATÉ METROPOLIS."
VOCÊ TEM QUE VER ESSE GAROTO.
FOL
TITA

NNFFF!!

TOUCHDOWN!!

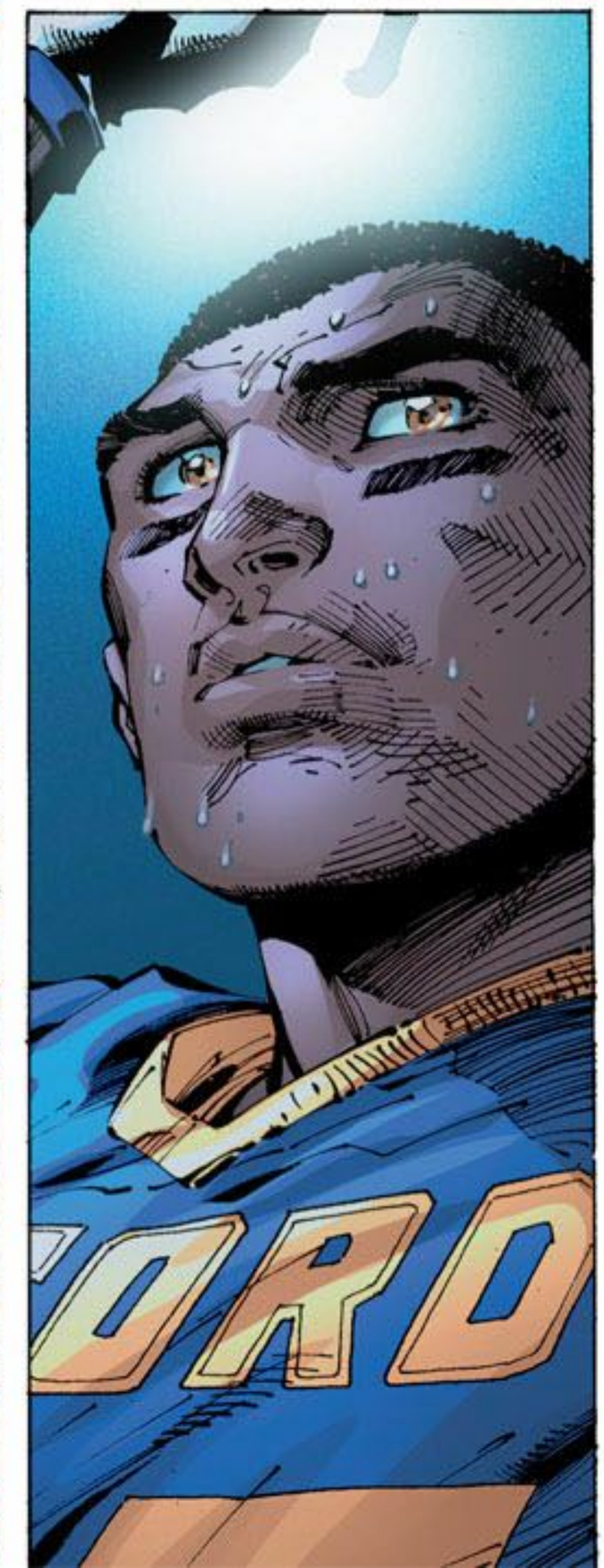

ESTAMOS PREPARADOS PRA OFERECER A ELE UM BOLSA DE ESTUDOS INTEGRAL NESSE INSTANTE!

NÓS TAMBÉM!

EU POSSO GARANTIR QUE CUIDAREMOS BEM DELE!

APENAS ACALMEM-SE. ACALMEM-SE! TODOS VOCÊS TERÃO SUA VEZ.

OLHEM!

É UM DELES!

MAS NÃO É O SUPERMAN, É?

PARECE QUE TEM UMA NOVA *APARIÇÃO* A CADA DIA.

VOCÊ NOS FEZ VOAR ATÉ METRÓPOLIS EM UM ***JATO VERDE BRILHANTE?***

VOCÊ NÃO PODE ***VOAR***, ENTÃO DE QUE ***OUTRA FORMA*** CHEGARÍAMOS AQUI?

DEMOLITION ZONE

LEXCORP

BUILDING THE CITY OF TOMORROW TODAY

NÓS DEVERÍAMOS TER CHEGADO AQUI ***SUTILMENTE***. MELHOR VOCÊ COLOCAR UM ENORME ***ALVO VERDE*** AO NOSSO REDOR.

RELAXA, NÓS VAMOS EMBORA ANTES QUE SAIBAM DE NÓS. MEU ANEL NOS LEVOU DIRETO AO ALIEN. COMO EU DISSE, ISSO É BASICAMENTE UM GPS PARA O EXTRATERRESTRE.

SUPERMAN ESTÁ LÁ DENTRO.

LANTERNA! PARECE QUE ELE ESTEVE EM ALGUM TIPO DE ***LUTA***. EVIDÊNCIA DE ***FOGO*** COMO--

JÁ É O ***BASTANTE***. ESSE É O ***PLANO***: O ***LANTERNA VERDE*** VAI LÁ DENTRO E PRENDE O SUPERMAN PARA ***INTERROGATÓRIO***. O ***BATMAN*** ESPERA AQUI.

EU POSSO CUIDAR DISSO.

EXCLUSIVE
BUILDING THE
CITY OF TOMORROW
TODAY

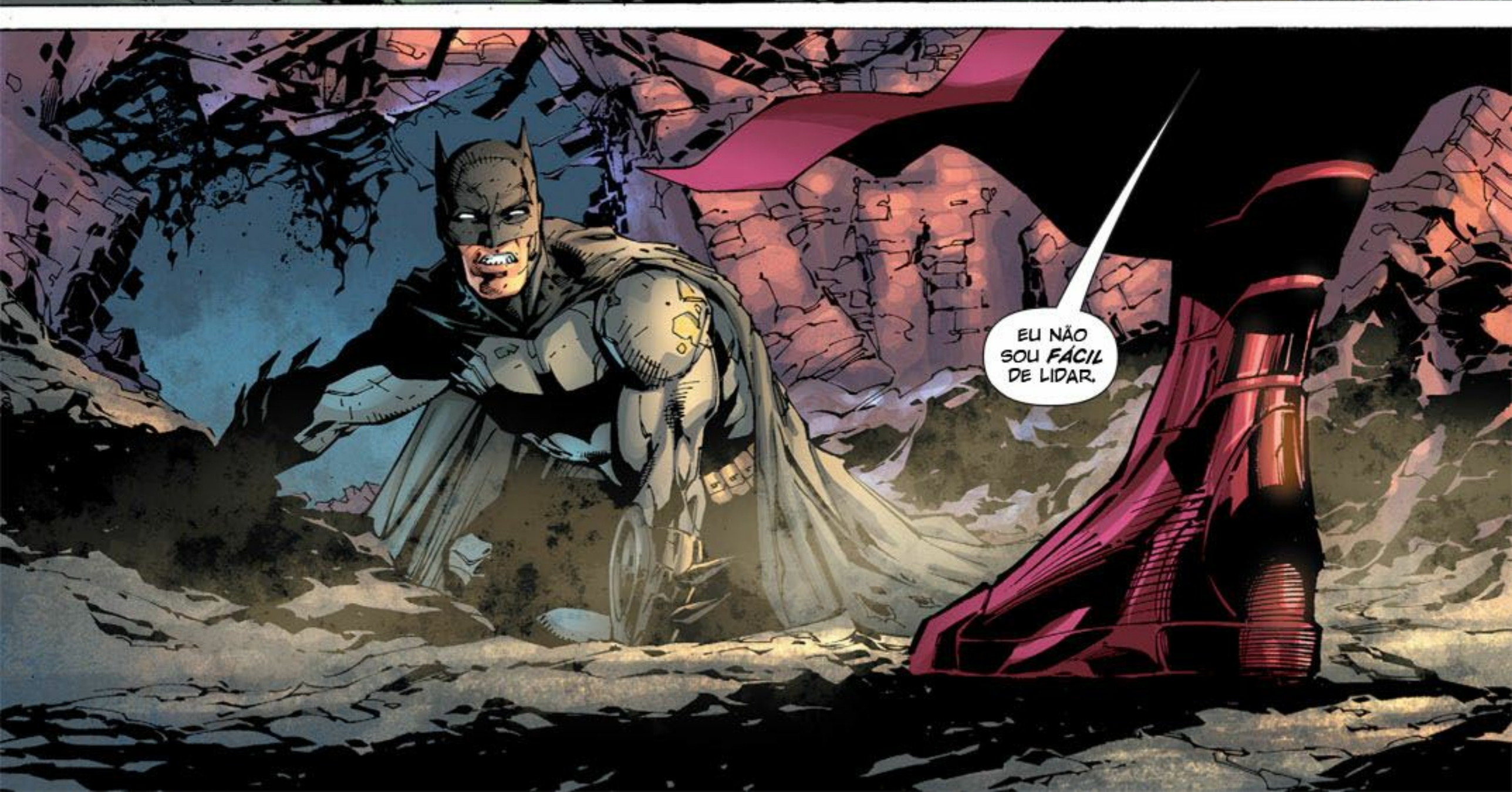
EU NÃO SOU *FÁCIL* DE LIDAR.

EN-TÃO...
O QUE VOCÊ PODE FAZER?
A SEGUIR:
SUPERMAN VS. BATMAN

JUSTICE LEAGUE Sketchbook

A NEW WORLD ORDER

At the center of DC COMICS The New 52 is the JUSTICE LEAGUE, and in the way that Geoff Johns had to structure a story that would reintroduce the World's Greatest Heroes, Jim Lee had to establish the look that would set the tone for what would be a younger and more contemporary set of heroes. This would not be your dad's JUSTICE LEAGUE.

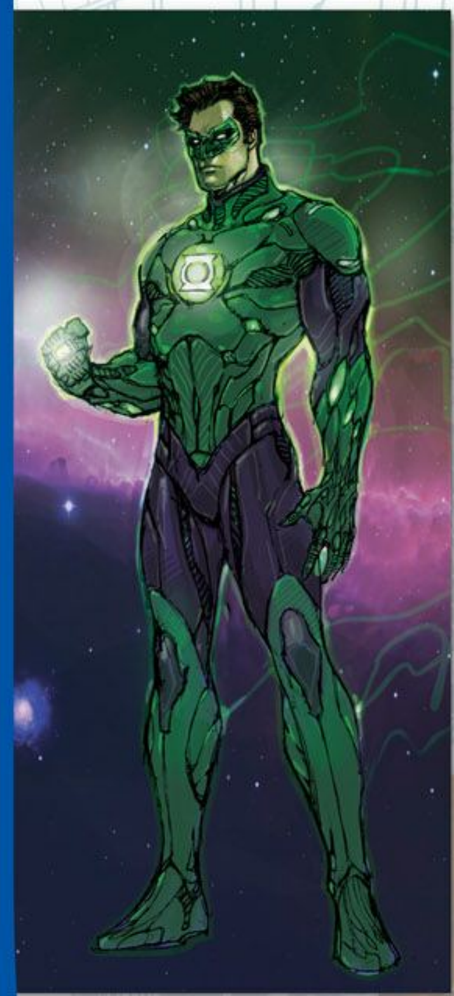

GREEN LANTERN: Here's an earlier, far more complicated version of the suit that was rejected earlier on. Design elements made their way into other non-Justice League characters, though…can you spot 'em?

SUPERMAN: The red underwear is gone, and in this version the cape is directly attached to the armor itself. The full story of this costume will be played out in ACTION COMICS.

WONDER WOMAN: There was much debate on Princes Diana's leg wear. This one denotes some deadly accessories.

AQUAMAN: A more crustacean-looking armor was considered but ultimately deemed to be too detailed and "crusty" a look for the regal, majestic King of the Seven Seas. Maybe an Atlantean foot soldier will carry this mantle...

JUSTICE LEAGUE Sketchbook

THE STAGES OF A COVER:

1. From a first sketch by Jim Lee.

2. To tight pencils by Jim.

3. Masterful inks by longtime Jim Lee collaborator Scott Williams.

4. Finished off by the rich and lush colors of Alex Sinclair.

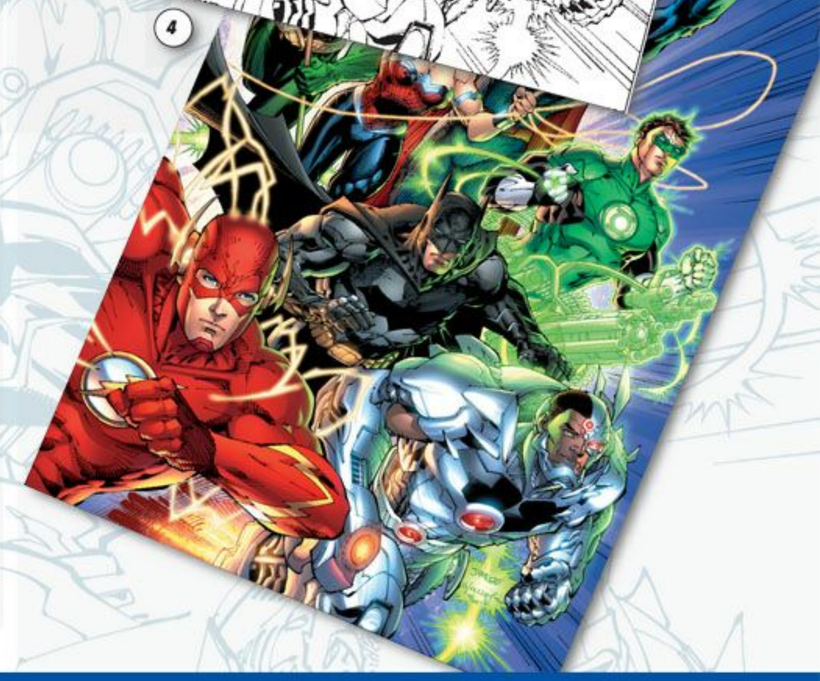

CYBORG: *With the formation of the Justice League, you will see the creation of Cyborg! Here is Jim's turnaround for Vic Stone, a Titan to be.*