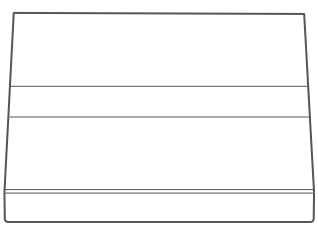

Manuel d'utilisation du Display Switch V1 FR

Présentation du produit

Un interrupteur mural intelligent à 2 canaux avec neutre, doté de quatre boutons configurables et. Il propose différents thèmes, icônes ou textes pour présenter clairement la fonction de chaque bouton afin que les utilisateurs puissent facilement identifier et contrôler la lumière ou l'appareil correspondant. Avec la surveillance de l'alimentation et la prise en charge de Matter over Bridge, il étend l'efficacité énergétique mais aussi l'accessibilité pour les utilisateurs.

*Ce produit nécessite un hub Zigbee3.0 pour fonctionner.

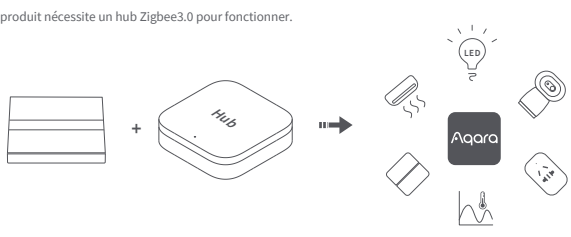

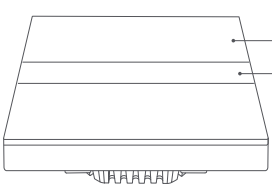

Double-cliquez rapidement puis appuyez longuement pendant 5 secondes pour restaurer les paramètres d'usine
Appuyez rapidement 3 fois : Confirmez que le hub est à une distance acceptable

Remarque : pour la version à quatre boutons, seuls les deux boutons de gauche sont des relais. Les autres boutons sont des commutateurs sans fil et doivent être configurés sur l'application.

Avertissements

1. L'installation de ce produit implique des courants électriques puissants et doit être effectuée par des professionnels conformément aux spécifications électriques et aux instructions du produit ;
2. Ce produit est destiné à une utilisation en intérieur uniquement. Ne l'utilisez pas dans un environnement humide ou à l'extérieur.
3. Évitez l'excès d'humidité. Ne renversez pas d'eau ou d'autres liquides sur ce produit.
4. Ne placez pas ce produit à proximité de sources de chaleur ;
5. N'essayez pas de réparer ce produit vous-même. Les réparations doivent être effectuées par des professionnels agréés.
6. Ne rayez pas l'écran d'affichage avec des objets pointus.

Méthodes d'installation

1. Avant l'installation, assurez-vous que l'interrupteur d'alimentation principal est éteint au niveau du disjoncteur.

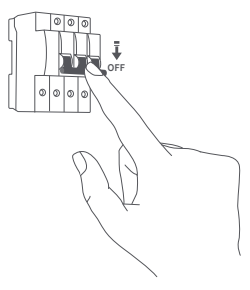

2. Utilisez un tournevis cruciforme pour ouvrir le panneau de commutation ;

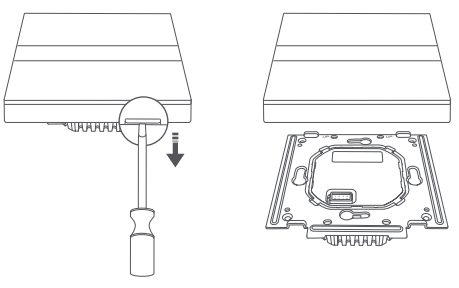

3. Utilisez le tournevis pour desserrer les vis des bornes à l'arrière de l'interrupteur. Connectez le fil sous tension à la borne L. Connectez le fil neutre à la borne N et connectez le fil de charge (lumière) aux bornes L1 et L2. Après avoir confirmé que le câblage est correct, serrez les vis des bornes. La charge maximale est de 8 ampères (charge résistive).

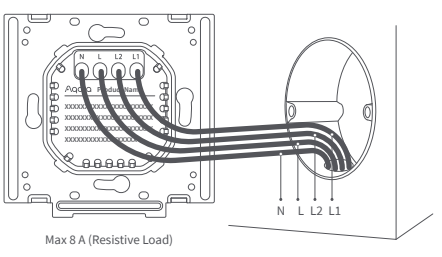

Max 8 A (Resistive Load)

4. Utilisez les vis fournies pour fixer l'interrupteur au boîtier de jonction mural et enclenchez le panneau. Assurez-vous de suivre attentivement les instructions d'installation du panneau.

*Ne pas dépasser 0,7 N·m de couple de serrage.

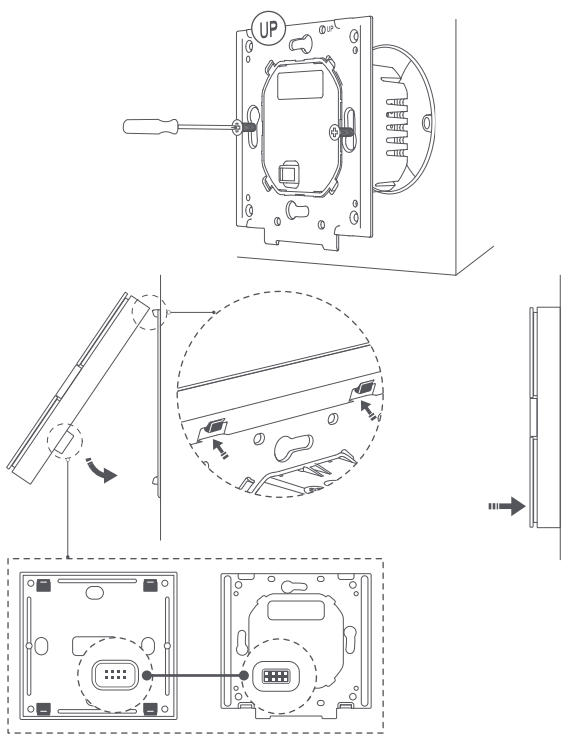

5. Allumez l'interrupteur d'alimentation principal et appuyez sur le bouton gauche (câblé à la charge) pour allumer les lumières, si les lumières fonctionnent normalement, l'interrupteur fonctionne correctement.

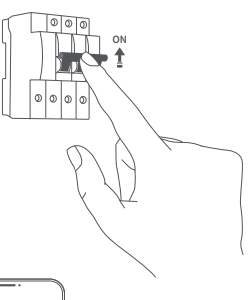

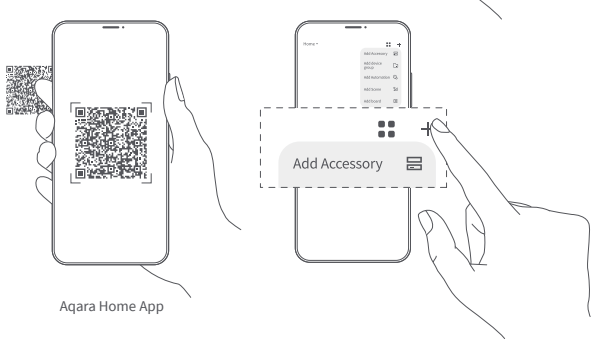

Aqara Home App

Installation rapide

1. Veuillez ajouter un hub à l'application conformément au manuel du hub ;
2. Ouvrez l'application, cliquez sur « + » dans le coin supérieur droit de la page d'accueil, accédez à la page « Ajouter un appareil (accessoire) », sélectionnez Display Switch V1 EU et suivez les instructions ;

*Si l'ajout échoue, rapprochez le hub du produit et réessayez après la mise sous tension.

Vérification de distance efficace : appuyez brièvement et rapidement sur n'importe quel bouton de l'interrupteur 3 fois et le hub émettra une tonalité rapide, indiquant que l'appareil et le hub peuvent communiquer efficacement.

Spécifications du produit

Interrupteur d'affichage V1 EU
Modèle : WS-K02D
Dimensions : 86*86*42,2 mm (3,39 × 3,39 × 1,66 pouces)
Température de fonctionnement : -10°C ~ 40°C (14°F ~ 104°F)
Protocoles sans fil : Zigbee, Bluetooth
Humidité de fonctionnement : 0 ~ 95 % HR, sans condensation
Puissance électrique nominale : 200 - 240 VCA, 50/60 Hz, max. 8 A (charge résistive), µ
Contenu de la boîte : Display Switch V1 EU × 1, manuel d'utilisation × 1, déclaration de conformité × 1, kit de vis × 2

FAQ

Si vous avez d'autres questions sur ce produit, vous pouvez trouver plus d'informations sur le produit sur le site Web suivant: https://store-support.aqara.com/products/display-switch-v1-eu/

Fabricant : Lumi United Technology Co., Ltd.
Adresse : salle 801-804, bâtiment 1, parc Chongwen, Nanshan iPark, n° 3370, Avenue Liuxian, communauté Fuguang, district résidentiel de Taoyuan, district de Nanshan, Shenzhen, Chine.
Service client en ligne : http://www.aqara.com/support
Courriel : support@aqara.com