5조 스토리보드

조장 : 이미영

조원 : 양근상,유하나,최정태,강민

프로젝트 명 : 오늘의 집

작성 일 : 2023-11-16

선정 이유	
인테리어 산업 수요 증가	1인 가구의 증가와 MZ세대를 중심으로 집 꾸미기가 유행하고있음
데이터 CRUD와 다양한 이벤트 처리	데이터 활용과 이벤트 기능에 적합한 사이트
리액트 컴포넌트 활용	리액트로 컴포넌트를 분리하여 협업과 유지보수에 용이하다

WBS

중단	완료	진행 중

세부사항

단위항목			메뉴/기능이름	기능설명	매핑이름
1. 착수	일정협의				
2. 분석	요구사항 분	요구사항 분석			
		요구사항 협의 및 확정			
3. 설계	기초 설계	메뉴구조도 설계			
		메뉴구조도 확정			
	상세 설계	사용자 화면	메인화면		/Main.jsx
			FOOTER		
			HEADER		
			로그인 메인		
			아이디/비밀번호 찾기		
			회원가입		
			검색		
			주문 및 결제		
			상품 상세페이지		
			커뮤니티		
			쇼핑		
			이사/시공/생활		
			관리자페이지		
4. UI 구현			**메인 화면**	MAIN	/Main.jsx
				HEADER	/Header.do
				FOOTER	/Footer.do
				VISUAL	/Visual.jsx
				ICONMENU	/IconMenu.jsx
				SNSIMG	/SnsImg.jsx
				SKYIMG	/SkyImg.jsx
				SHOPITEM	/ShopItem.jsx
				USERIMG	/UserImg.jsx
				DEALIMG	/DealImg.jsx
				SHOPCATE	/ShopCate.jsx
			FOOTER	SITEMAP	
				개인정보 처리방침	
				이용약관	
				SNS회사홍보	
			HEADER	메뉴 > 커뮤니티	
				메뉴 > 쇼핑	
				메뉴 > 이사/쇼핑/생활	
			로그인 메인	로그인	
			아이디/비밀번호 찾기	아이디/비밀번호 찾기	
			회원가입	약관동의	
				회원가입(및 가입완료)	
			검색	검색	
			주문 및 결제	주문 내역 조회	
				장바구니	
				상품 주문	
			상품 상세페이지	상품 정보	
				문의	
				리뷰	
			커뮤니티	홈	
				추천	
				채널	
				집들이	
				집사진	
				살림수납	
				콜렉터블	
				홈스토랑	
				3D인테리어	
			쇼핑	홈	
				베스트	
				오늘의딜	
			이사/시공/생활	홈	
				주거공간시공	
				상업공간시공	
				시공자재랭킹	
				제품설치	
				이사	

11월

6일	7일	8일	9일	10일	11일	12일	13일	14일	15일	16일	17일	18일	19일	20일	21일	22일	23일	24일	25일	26일

메뉴구조도

메인메뉴		로그인메뉴		메인콘텐츠	푸터
커뮤니티	홈	회원가입		쇼핑하기	오시는 길
	추천	로그인		블프초특가	이용약관
	채널	고객센터		오늘의 딜	개인정보처리방침
	집들이	글쓰기	사진/동영상	추천콘텐츠	FAQ
	집사진		집들이 글쓰기	장보기	청소년보호정책
	3D인테리어		노하우 글쓰기	집들이	
	살림수납		상품 리뷰 쓰기	수납꿀팁	
	육아		시공 전문가 리뷰쓰기	빠른배송	
쇼핑	쇼핑홈				
	카테고리				
	베스트				
	오늘의 딜				
	리퍼마켓				
	블프세일				
	오!쇼룸				
이사/시공/생활	홈				
	주거공간시공				
	상업공간시공				
	시공자재랭킹				
	제품설치				
	이사				
	집보기체크리스트				
	아파트시공사례				

스토리보드

프로젝트명	ohouse	화면명	header	디바이스	데스크탑
디렉토리	header	작성자	유하나		

화면설명(Description)	
1	상단 배너
2	메인 메뉴
3	서브 메뉴
4	로그인, 회원가입, 고객센터 메뉴
5	글쓰기 메뉴
6	인기검색어

개발 사항

1. 상단 배너 클릭 시 쿠폰 페이지로 이동, 닫기 버튼을 누르면 배너가 사라짐
2. 커뮤니티, 쇼핑, 이사/시공/생활 메뉴에 마우스 hover하면 서브 메뉴 표시됨
3. 각 메뉴를 클릭 시 서브페이지로 이동, 서브 메뉴 클릭 시 오버된 메뉴 보이기
4. 클릭 시 로그인/회원가입/고객센터 페이지 이동

5. 글쓰기 클릭시 모달 창 생성
6. 인기검색어 3초마다 자동 슬라이드 기능 클릭 시 모달 창 생성

스토리보드

프로젝트명	ohouse	화면명	메인_1	디바이스	데스크탑
디렉토리	Visual	작성자	최정태		

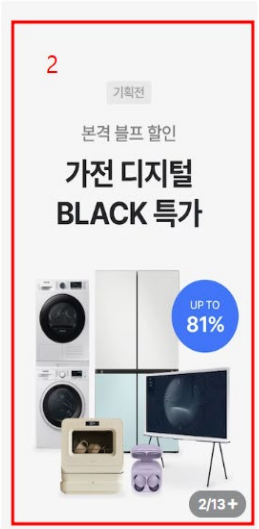

화면설명(Description)	
1	메인 비쥬얼
2	슬라이드 이미지
3	
4	
5	
6	

개발 사항

1. 메인 비쥬얼 이미지에 마우스 갖다 대면 이미지 사이즈 크기 증가
2. 버튼과 캐러셀 클릭시 이미지 슬라이드와
자동으로 이미지 슬라이드

스토리보드

프로젝트명	ohouse	화면명	메인_3	디바이스	데스크탑
디렉토리	Snsimg	작성자	최정태		

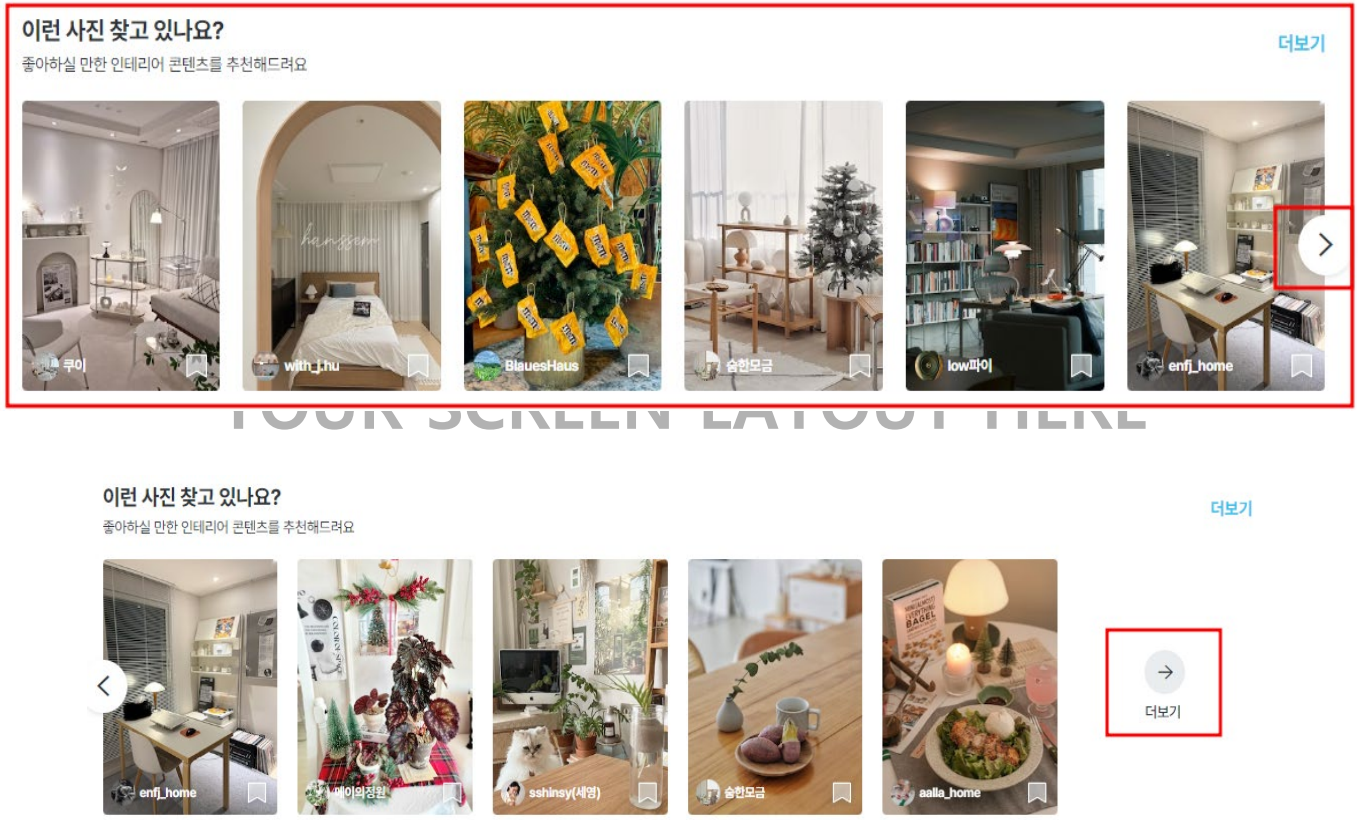

화면설명(Description)	
1	유저 SNS 업로드 사진
2	슬라이드 기능
3	
4	
5	
6	

개발 사항

1. 이미지에 마우스 갖다 대면 이미지 사이즈 크기 증가
2. 버튼 클릭시 컨텐츠 양에 따라서 이미지 슬라이드 기능, 마지막 컨텐츠 페이지에 따라 더보기 버튼 생성

스토리보드

프로젝트명	ohouse	화면명	메인_4, 커뮤니티>추천	디바이스	데스크탑
디렉토리	skyimg	작성자	유하나		

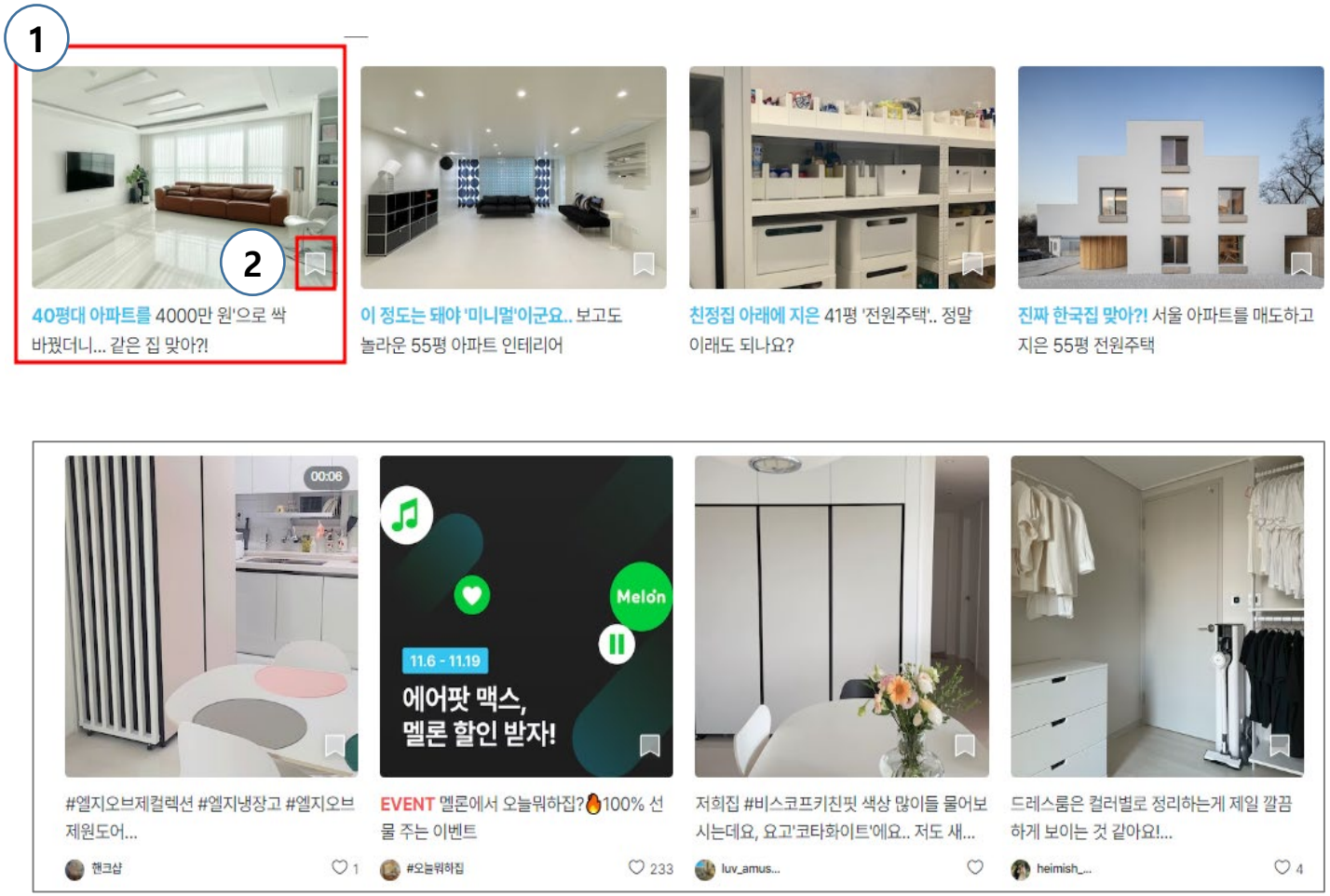

화면설명(Description)	
1	사진/동영상 메뉴
2	스크랩 버튼
3	
4	
5	
6	

개발 사항

1. 이미지나 텍스트를 클릭 시 게시글로 이동
2. 스크랩 버튼 클릭하면 스크랩되고 다시 누르면 스크랩 해제됨

스토리보드

프로젝트명	ohouse	화면명	메인_5		
디렉토리	shopitem	작성자	양근상	디바이스	데스크탑

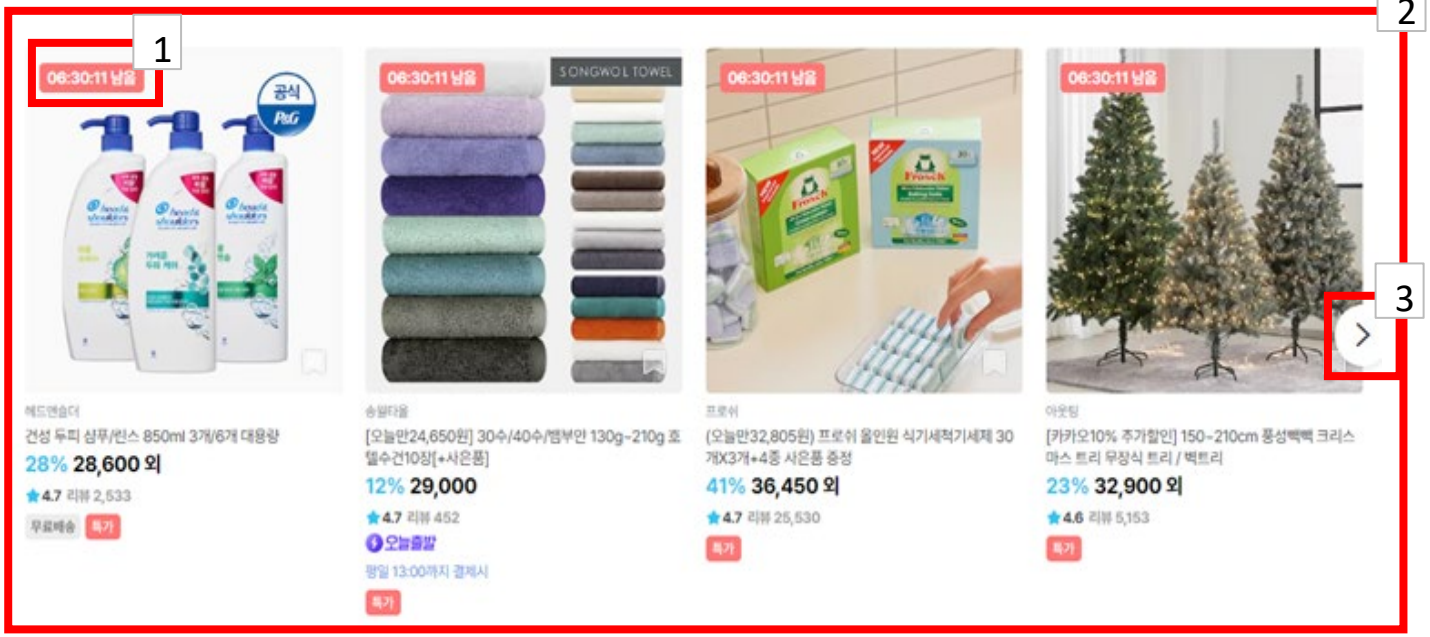

화면 설명(Description)	
1	카운트 다운 타이머
2	상품 리스트
3	상품 슬라이드
4	
5	
6	

개발 사항

1. 매일 자정 (밤 12시)을 기준으로 리셋되는
카운트 다운 타이머 배치
2. DB에서 상품 내용을 가져와 데이터 출력
3. 스와이퍼 이용하여 슬라이드 구현

스토리보드

프로젝트명	ohouse	화면명	쇼핑 - 오늘의 딜		
디렉토리	shopitem	작성자	양근상	디바이스	데스크탑

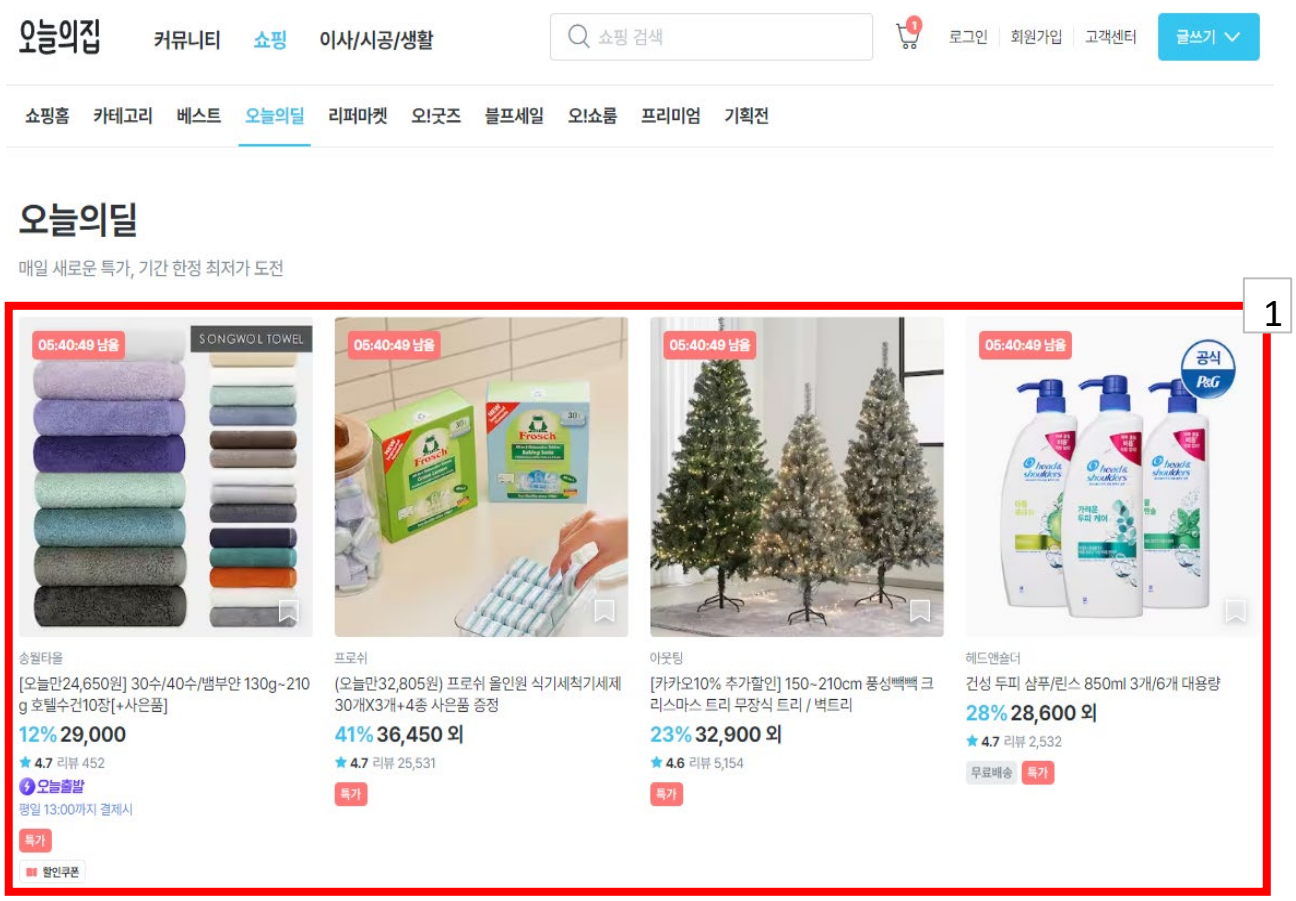

화면 설명(Description)	
1	상품 리스트
2	
3	
4	
5	
6	

개발 사항
1. 메인 5에서 사용한 컴포넌트 활용하여 UI구현

스토리보드

프로젝트명	ohouse	화면명	쇼핑 - 오늘의 딜		
디렉토리	shopitem	작성자	양근상	디바이스	데스크탑

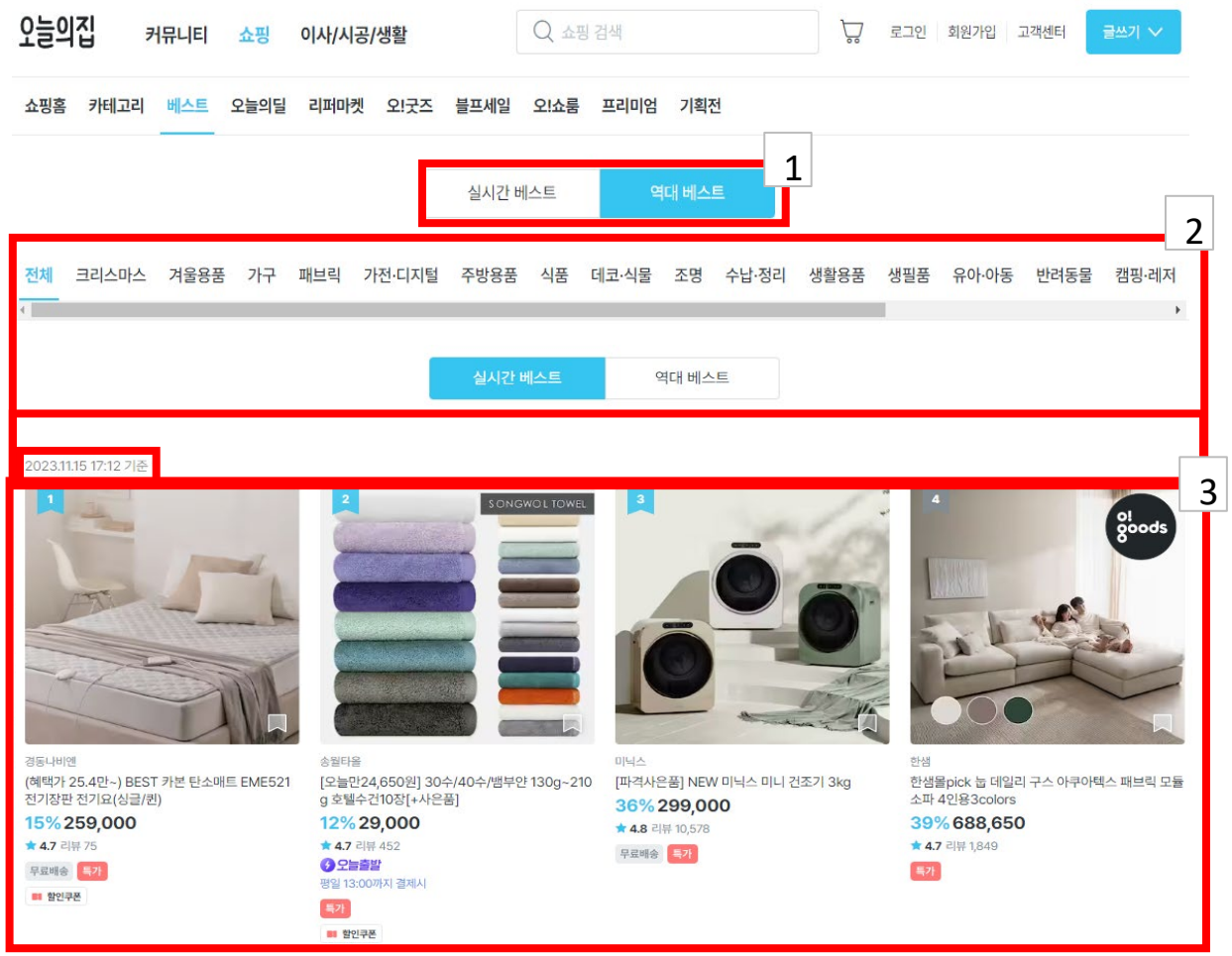

화면 설명(Description)	
1	실시간,역대 토글 버튼
2	상품 카테고리
3	상품 리스트
4	
5	
6	

개발 사항

1. DB와 연동하여 실시간 베스트, 역대 베스트버튼에 따라 다른 상품 데이터 출력
2. 실시간 베스트일 때는 상품 카테고리 대신 날짜 출력
3. 메인_5 컴포넌트 활용하여 UI 구현

스토리보드

프로젝트명	ohouse	화면명	장바구니		
디렉토리	shopitem	작성자	양근상	디바이스	데스크탑

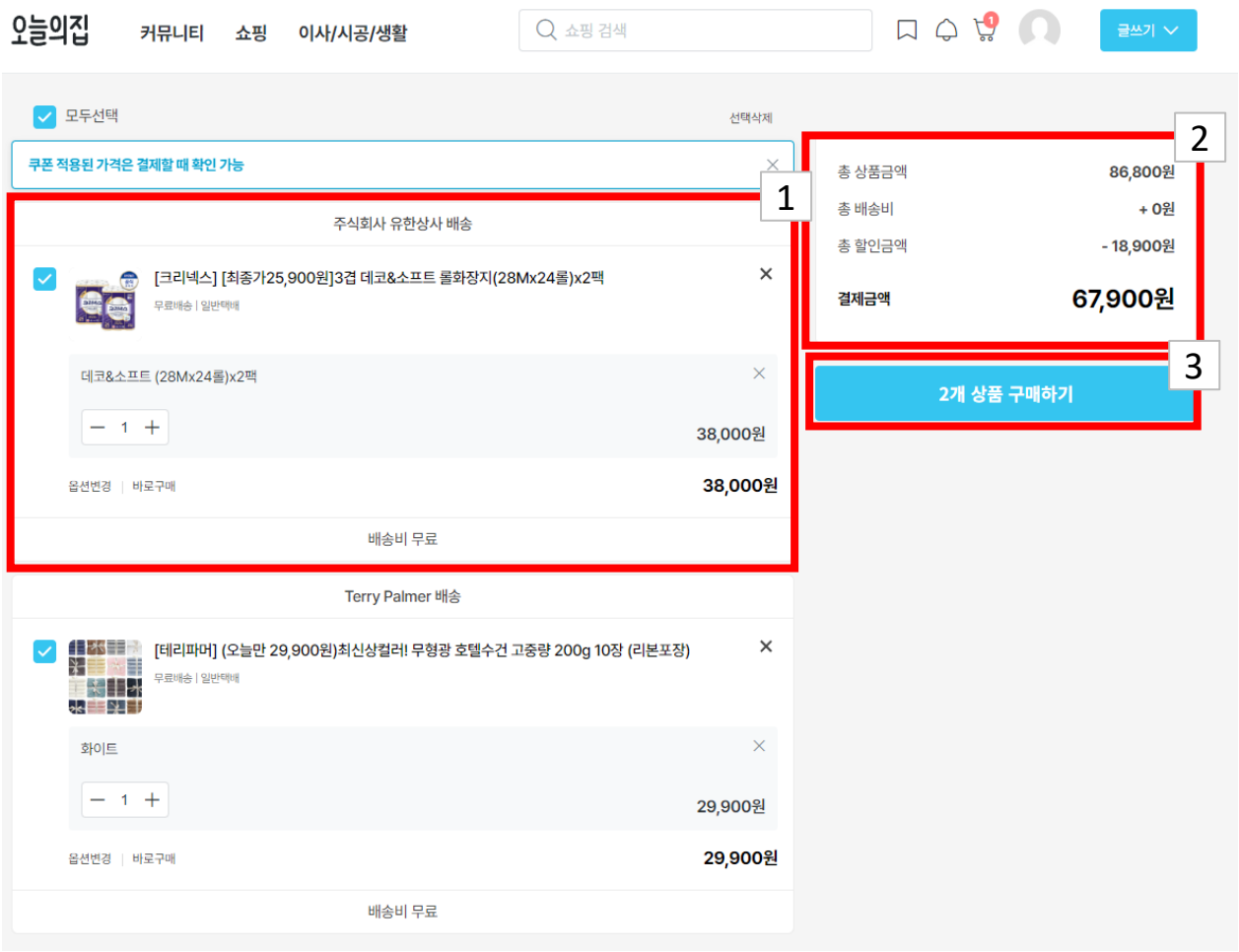

화면 설명(Description)	
1	상품 리스트
2	장바구니 상품 가격
3	장바구니 구매 버튼
4	
5	
6	

개발 사항

1. 상품 정보 출력
2. 체크 된 상품의 가격 합하여 결제금액 출력
3. DB연동하여 구매버튼 누르면 주문 정보 저장

스토리보드

프로젝트명	ohouse	화면명	주문배송내역 조회		
디렉토리	shopitem	작성자	양근상	디바이스	데스크탑

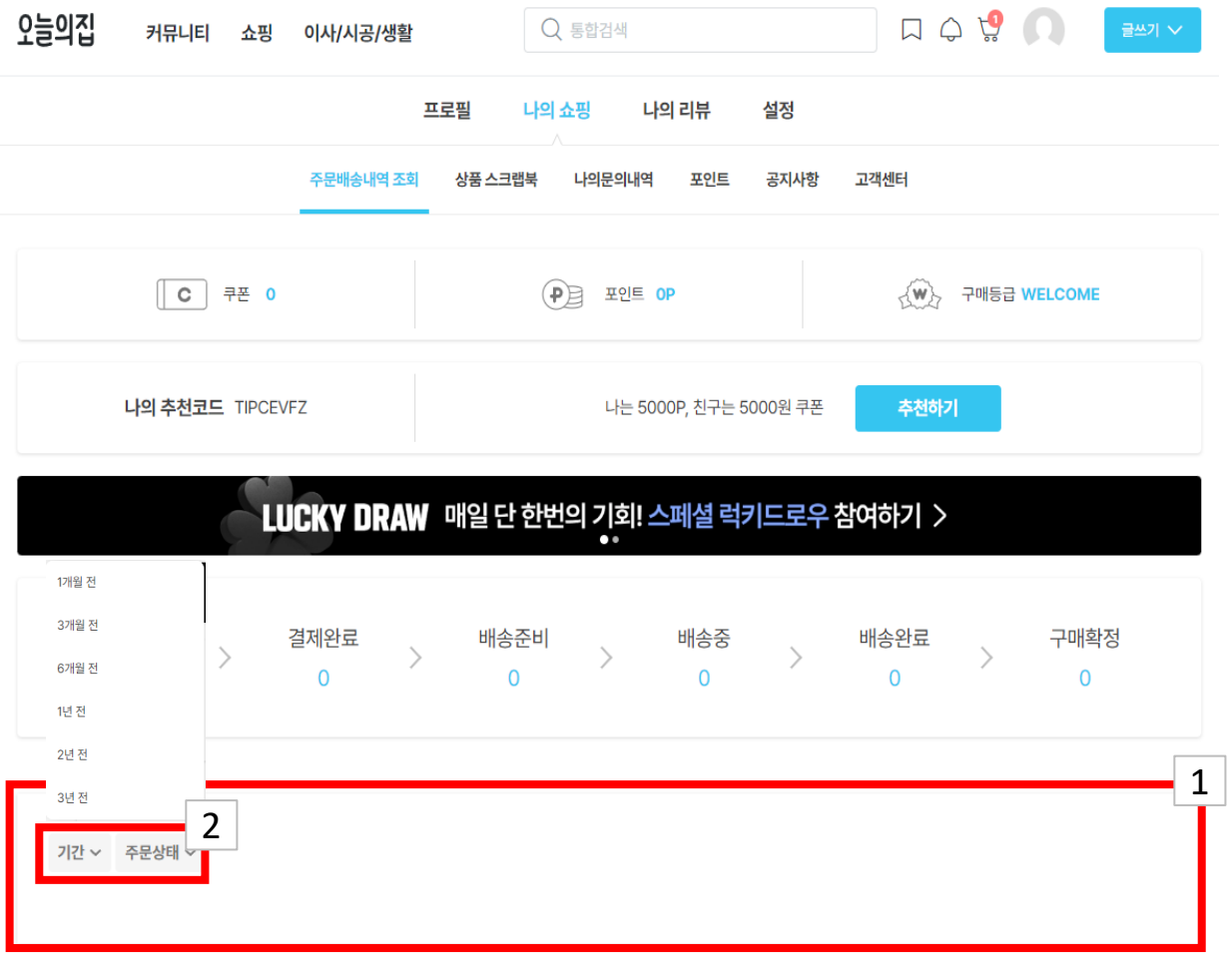

화면 설명(Description)	
1	주문 리스트
2	기간, 주문상태 선택버튼
3	
4	
5	
6	

개발 사항

1. 주문 했던 상품 정보 출력
2. DB연동하여 기간에 따라 다른 주문내역 출력