Organisme de Formation en ligne pour les Créateurs d'Entreprises

Business Plan 2023

Introduction

En tant qu'entrepreneur, je souhaite créer un **organisme de formation en ligne pour les créateurs d'entreprises**, qui répondra aux besoins de la communauté d'affaires locale de La Saulce mais aussi plus largement dans les Hautes-Alpes et également dans toute la France. Mon entreprise vise à offrir des formations en ligne de qualité, axées sur les **compétences pratiques** et les connaissances nécessaires pour créer et gérer une entreprise avec succès.

L'industrie de la formation en ligne est en **constante croissance** et offre des opportunités intéressantes pour les entrepreneurs qui cherchent à se lancer dans ce secteur. La popularité croissante des formations en ligne a été renforcée par les restrictions de voyage liées à la pandémie de COVID-19, ce qui a accéléré la transition vers des formations à distance.

Mon entreprise bénéficie d'**un marché potentiel important**, avec une demande croissante de formations en ligne pour les entrepreneurs. Mon objectif est de devenir un leader dans ce marché en offrant une large gamme de formations en ligne, en répondant aux besoins individuels de chaque apprenant et en fournissant un service de qualité supérieure.

Bien que le marché de la formation en ligne soit en constante évolution, les incertitudes persistent quant à la concurrence et à la demande de mes services. Cependant, je suis convaincu que mon entreprise peut réussir en fournissant des formations de **qualité supérieure** et en étant **à l'écoute des besoins du marché**.

En conclusion, je suis enthousiaste à l'idée de lancer mon entreprise d'Organisme de Formation en ligne pour les Créateurs d'Entreprises sur la France entière. Je suis convaincu que mon approche axée sur le client et notre engagement envers la qualité permettront à mon entreprise de se démarquer dans un marché compétitif et d'atteindre mes objectifs financiers à long terme.

Présentation

Eric Sotoca, âgé de 51 ans, est un formateur consultant et animateur de réseau. Il a travaillé en tant que responsable d'organisme de formation chez Sotoca-Online depuis octobre 2013.

Eric est également **formateur indépendant** auprès des solopreneurs, en technologie numérique pour le Centre Populaire d'Enseignement des Alpes du Sud, en bureautique/internet pour le Greta Alpes Provence, et il a été coordinateur des enseignants pour deux BTS.

En tant que **fondateur et responsable du site internet Journal du Gratuit**, il a géré la création de contenu rédactionnel, le développement de la notoriété, la commercialisation des espaces publicitaires et l'évolution technique du site.

Il a également travaillé pour la Maison de l'Emploi des Hautes-Alpes, où il a développé et administré le site internet/intranet avec animation du réseau social des acteurs de l'emploi sur les Hautes-Alpes, édité des tableaux de bord de l'emploi territoriaux et géré les dossiers concernant la création d'entreprise, la visioconférence et la communication. Il a également participé à l'administration de la structure et à des réunions sur des diagnostics territoriaux ou d'élaboration et de suivi de plans d'actions.

Eric a **une expertise en communication**, gestion éditoriale de sites web, animation de réseaux, relations publiques, définition de cahier des charges, production de contenus, administration de sites sous Joomla! et webmarketing.

Il est compétent en référencement naturel et 2.0, affiliation, net linking, partenariats stratégiques, suivi d'exploitation et d'audience, veille, e-mailing, e-publicité, buzz marketing, mesure de performance/audience et tracking, mise en place de newsletter, gestion de campagnes d'achat et marketing digital.

Eric souhaite créer une nouvelle activité d'organisme de formation en ligne pour les créateurs d'entreprises à l'échelle de la France.

Analyse du Marché

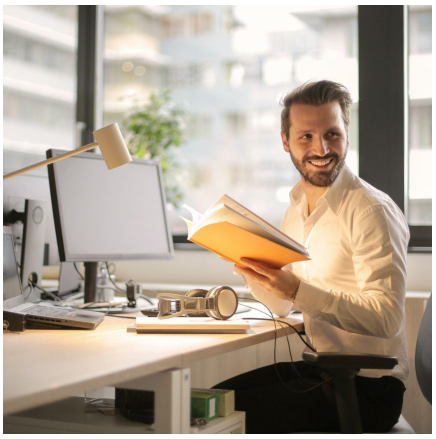

Mon marché cible se compose de toutes les personnes résidant en France qui cherchent à créer leur entreprise.

Au niveau national, le marché de la formation en ligne pour les entrepreneurs est en croissance constante, avec une croissance annuelle moyenne de **7,2% au cours des cinq dernières années**. Selon une étude de Bpifrance, le marché de la formation professionnelle en France a atteint **32 milliards d'euros en 2020**. Au niveau régional, le marché de la formation en ligne pour les entrepreneurs est également en croissance, en particulier dans les régions où le développement de l'entrepreneuriat est une priorité.

Dans mon étude, j'ai pu constater que **la tendance est aux formations en ligne pour les entrepreneurs**. Les formations en ligne sont plus flexibles et plus abordables que les formations traditionnelles en présentiel. De plus, l'essor de l'économie numérique a rendu les entrepreneurs plus ouverts aux outils numériques, y compris la formation en ligne.

Dans notre zone d'intervention en présentiel, nous estimons le marché potentiel à environ 50 personnes par an, en nous basant sur le nombre de nouvelles entreprises créées chaque année dans la région. Nous visons à capter une part significative de ce marché potentiel en offrant des formations de qualité adaptées aux besoins des entrepreneurs locaux.

Au niveau national, il existe de nombreux concurrents dans le domaine de la formation en ligne pour les entrepreneurs, tels que Udemy, LinkedIn Learning, ou encore Simplon. Au niveau régional et départemental, nous avons identifié plusieurs organismes de formation en présentiel qui peuvent représenter une concurrence indirecte pour notre entreprise (CPE, Greta, UTL,...). Cependant, je vais me distinguer de mes concurrents en proposant des formations en ligne adaptées aux besoins spécifiques des créateurs d'entreprises.

L'analyse FFOM est un outil précieux pour évaluer les forces, faiblesses, opportunités et menaces d'une entreprise. Voici une analyse pour l'activité "Organisme de Formation en ligne pour les Créateurs d'Entreprises".

Les forces de cette entreprise sont nombreuses. Tout d'abord, l'entreprise est capable de fournir une formation en ligne aux créateurs d'entreprises, ce qui leur permet de se former à leur propre rythme et à moindre coût. Ensuite, l'entreprise

est capable de proposer des formations adaptées aux besoins spécifiques des entrepreneurs locaux. Enfin, l'entreprise peut utiliser les outils numériques pour toucher un large public à faible coût.

Cependant, l'entreprise doit également faire face **à certaines faiblesses**. Tout d'abord, le marché des créateurs d'entreprises dans la zone d'intervention en présentiel de La Saulce peut être relativement limité, ce qui pourrait réduire la taille du marché potentiel. Ensuite, la concurrence est forte sur le marché des formations en ligne, ce qui pourrait rendre difficile l'acquisition de nouveaux clients. Enfin, l'entreprise doit maintenir une qualité de formation élevée pour rester compétitive.

Les opportunités pour cette entreprise sont nombreuses. Tout d'abord, il est possible d'étendre l'activité de formation en ligne à d'autres zones géographiques. Ensuite, l'entreprise peut élargir son offre de formations pour toucher de nouveaux segments de marché. Enfin, l'entreprise peut utiliser les réseaux sociaux et autres canaux de marketing en ligne pour toucher un public plus large.

Enfin, **les menaces** pour cette entreprise sont également présentes. Tout d'abord, les changements dans les politiques de formation professionnelle pourraient affecter la demande de formations en ligne pour les créateurs d'entreprises. Ensuite, la concurrence sur le marché des formations en ligne peut être intense, ce qui pourrait rendre difficile la fidélisation des clients. Enfin, les progrès technologiques rapides peuvent rendre les offres de l'entreprise obsolètes à moyen terme si elle ne maintient pas un niveau de qualité élevé.

La demande pour les services d'un organisme de formation en ligne pour les créateurs d'entreprises en France est surtout issue de trois segments de marché clés : **les nouveaux entrepreneurs, les personnes cherchant à démarrer leur propre entreprise, et les propriétaires d'entreprise cherchant à améliorer leurs compétences en gestion**. Les nouveaux entrepreneurs sont des personnes qui ont une idée d'entreprise mais qui n'ont pas encore démarré, tandis que les personnes cherchant à démarrer leur propre entreprise sont des individus qui cherchent à changer de carrière ou à quitter leur emploi actuel pour créer leur propre entreprise. Les propriétaires d'entreprise cherchant à améliorer leurs compétences en gestion ont déjà une entreprise en activité, mais cherchent à développer leurs compétences en gestion.

Les facteurs clés de succès pour un organisme de formation en ligne pour les créateurs d'entreprises sont **la qualité de la formation, la pertinence du contenu et le prix**. La qualité de la formation est importante pour garantir que les clients acquièrent les compétences et les connaissances nécessaires pour réussir dans leurs entreprises. La pertinence du contenu est également cruciale pour que les clients puissent appliquer les enseignements à leur situation réelle. Enfin, le prix doit être suffisamment compétitif pour attirer des clients tout en garantissant la rentabilité de l'entreprise.

Le secteur d'activité pour un organisme de formation en ligne pour les créateurs d'entreprises est l'éducation et la formation. C'est un secteur en croissance, car

de plus en plus de personnes cherchent à créer leur propre entreprise.

La part de marché pour l'entreprise dans le département de Hautes-Alpes est difficile à évaluer car il n'y a pas de statistiques officielles sur le nombre d'entrepreneurs ou d'entreprises dans la région. Cependant, en utilisant les données nationales sur le nombre d'entreprises et la population, on peut estimer la part de marché potentielle.

La demande pour les services d'un organisme de formation en ligne pour les créateurs d'entreprises est en augmentation en raison de la croissance des entrepreneurs et des petites entreprises. La demande devrait continuer à augmenter à mesure que de plus en plus de personnes cherchent à devenir leur propre patron.

Les réglementations pertinentes pour l'entreprise incluent les lois sur la protection des données, la propriété intellectuelle, les normes de formation et les réglementations fiscales. L'entreprise doit être en conformité avec toutes les lois et réglementations applicables.

En conclusion, l'analyse du marché a révélé un marché potentiel intéressant. Les chiffres indiquent que la demande pour ces services est en constante augmentation, en particulier dans le contexte actuel de la transition numérique.

Les facteurs clés de succès pour cette entreprise comprennent la qualité des formations proposées, une plateforme en ligne performante et conviviale, une équipe compétente et dynamique et un marketing efficace. La concurrence, bien que présente, n'est pas très forte sur le marché local et régional, offrant des opportunités pour les entreprises qui cherchent à se développer.

Cependant, l'entreprise devra faire face à des défis tels que la concurrence croissante dans le domaine de la formation en ligne, la nécessité de se conformer à des réglementations strictes en matière de propriété intellectuelle et de protection des données, ainsi que le besoin de trouver des moyens innovants de se différencier sur le marché.

En somme, le marché de la formation en ligne pour les créateurs d'entreprises offre des opportunités intéressantes, mais il faudra pour l'entreprise avoir une stratégie claire et une approche créative pour saisir ces opportunités et relever les défis du marché.

Produits / Services

L'entreprise "Organisme de Formation en ligne pour les Créateurs d'Entreprises" proposera des formations en ligne pour les entrepreneurs, **incluant des modules de base et avancés pour les aider à développer leur entreprise**. Les modules de base couvriront des sujets tels que la gestion de projet, la gestion de la comptabilité et des finances, la gestion des ressources humaines, le marketing et la vente, tandis que les modules avancés couvriront des sujets plus spécifiques tels que la gestion des stocks et la gestion de la production.

Les avantages concurrentiels de mon service sont la flexibilité, l'accessibilité et la personnalisation. Les apprenants pourront suivre les formations à leur propre rythme, avec la possibilité de suivre des sessions en direct et d'interagir avec le formateur et les autres apprenants par le biais de groupe facebook. De plus, mon service sera accessible à partir de n'importe quel appareil avec une connexion Internet, ce qui permettra aux apprenants de se connecter à tout moment et en tout lieu. Enfin, mes formations seront personnalisées en fonction des besoins spécifiques de chaque apprenant, afin de répondre aux défis uniques rencontrés par les entrepreneurs.

Les fonctionnalités clés de mon service comprennent une plateforme de formation en ligne intuitive et facile à utiliser, des outils de suivi de progression des apprenants, des sessions en direct avec un formateur qualifié, des forums de discussion et des ressources supplémentaires pour approfondir les connaissances.

Mon marché cible sera principalement composé prioritairement d'entrepreneurs locaux dans la zone de La Saulce et ses environs, qui souhaitent développer leurs compétences entrepreneuriales pour mieux gérer leur entreprise. Mais la zone s'élargit ensuite aux Hautes-Alpes et à la France entière.

Ma stratégie de tarification sera basée sur des tarification différentes pour les modules de base et avancés. Je proposerai également des sessions en direct payantes pour ceux qui souhaitent bénéficier d'un accompagnement personnalisé.

Les coûts de production pour mon service seront principalement liés aux coûts de développement et de maintenance de la plateforme en ligne.

Les étapes de développement pour mon service comprennent la conception de la plateforme en ligne, la création de contenu de formation, le lancement de la plateforme et la promotion de mon service auprès de mon marché cible.

Mes partenariats clés incluront des collaborations avec des experts locaux pour offrir des modules de formation spécialisés.

En conclusion, mon service de formation en ligne offrira une solution flexible, accessible et personnalisée pour aider les entrepreneurs locaux (ou pas) à développer leurs compétences entrepreneuriales et à mieux gérer leur entreprise. Je suis convaincu que mon service répondra à un besoin clairement identifié sur le marché et sera bien accueilli par mon marché cible.

Formation en ligne sur la création d'entreprise

Ce produit permettrait aux entrepreneurs débutants d'apprendre les bases de la création d'entreprise, y compris la recherche de marché, la rédaction de plans d'affaires, les stratégies de marketing et la gestion des finances.

Coaching individuel pour les entrepreneurs

Ce service permettrait aux entrepreneurs de bénéficier d'un accompagnement personnalisé pour les aider à développer leur entreprise. Le coaching pourrait couvrir des sujets tels que la planification stratégique, la gestion du temps, la résolution de problèmes, la prise de décision, etc.

Formations spécialisées pour les entrepreneurs

Ce produit serait destiné aux entrepreneurs qui souhaitent approfondir leurs compétences dans un domaine spécifique. Par exemple, il pourrait y avoir des formations sur la vente en ligne, la comptabilité, le marketing digital, la gestion de projet, etc. Ces formations pourraient être adaptées aux besoins spécifiques de l'entrepreneur en question.

Stratégie Marketing

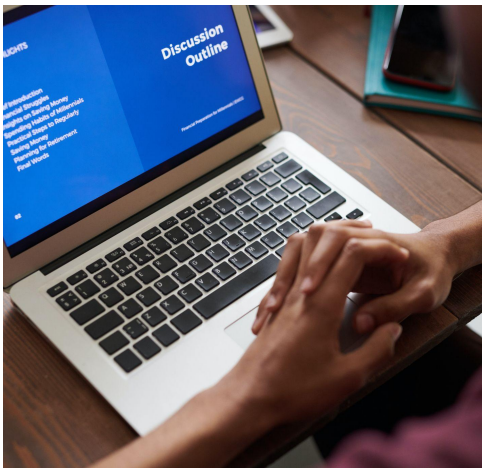

La stratégie de marketing de l'Organisme de Formation en ligne pour les Créateurs d'Entreprises doit se concentrer sur l'atteinte d'un public cible qui est composé de créateurs d'entreprise en ligne.

Les canaux de marketing pertinents pour cette entreprise sont **les médias sociaux, la publicité en ligne et le marketing par courriel**. La segmentation de marché doit être effectuée en fonction du niveau de compétence entrepreneurial et de l'objectif de l'entrepreneur.

La stratégie de communication doit se concentrer sur la démonstration de la valeur du contenu de formation en ligne proposé par l'entreprise. Cette communication doit être claire et convaincante. Le budget de marketing doit être utilisé pour atteindre les publics cibles à travers les différents canaux marketing pertinents.

Les efforts de génération de leads peuvent être effectués à travers **des campagnes publicitaires ciblées en ligne ou en présentant des offres spéciales**. La stratégie de fidélisation de la clientèle doit se concentrer sur la mise à disposition de contenus de formation supplémentaires pour aider les entrepreneurs à développer leurs compétences. La stratégie de développement de la marque peut être atteinte en travaillant sur l'optimisation de la marque pour une meilleure reconnaissance de l'entreprise.

Les métriques clés pour mesurer le succès de la stratégie de marketing incluent la croissance du nombre de clients, la réussite de la génération de leads et la satisfaction des clients.

Plan Opérationnel

Le plan opérationnel de notre entreprise, qui vise à fournir des formations en ligne aux créateurs d'entreprises en France est essentiel pour définir notre stratégie financière. Pour cela, j'ai élaboré **un prévisionnel financier pour les trois premières années**, basé sur des hypothèses solides, telles que l'augmentation de notre base de clients et la croissance de nos revenus.

J'ai les coûts prévus pour mon entreprise, y compris les coûts de développement de ma plateforme en ligne, les frais de marketing et de publicité, les coûts d'exploitation, les coûts de la plateforme de paiement et d'hébergement, et les coûts de formation.

J'ai identifié différentes sources de financement possibles, y compris les investisseurs privés, les prêts bancaires, et les subventions gouvernementales. Nos objectifs financiers incluent une augmentation progressive de notre chiffre d'affaires, ainsi qu'une rentabilité positive dès la deuxième année d'activité.

J'ai élaboré des hypothèses financières réalistes, basées sur une analyse approfondie du marché et des concurrents. J'ai également élaboré un tableau de trésorerie pour suivre les entrées et les sorties de trésorerie de l'entreprise, ainsi qu'un bilan et un compte de résultat prévisionnel pour évaluer notre situation financière à court et à long terme. En résumé, mon plan opérationnel met en évidence notre stratégie financière solide et notre capacité à fournir des formations de qualité aux créateurs d'entreprises de la zone d'intervention de La Saulce et Hautes-Alpes pour le présentiel et en France pour le distanciel.

Plan Financier

Réaliser un **Plan Financier** avant la création d'une entreprise **est crucial** pour son succès à long terme. Cela permet de déterminer les coûts prévus, les sources de financement possibles, les objectifs financiers et les hypothèses sur lesquelles se base l'entreprise. Cela aide également à identifier les opportunités de croissance et les défis financiers qui pourraient se poser au fil du temps.

Après la création de l'entreprise, le plan financier pourra continuer à m'être utile en fournissant **un cadre de suivi et d'évaluation de la performance financière**. Je le réviserai régulièrement pour m'assurer que mon entreprise reste sur la bonne voie et pour ajuster les plans en conséquence.

Ainsi j'augmenterai mes chances de rendre mon entreprise plus stable en ayant une croissance plus soutenue à long terme.

Le plan financier est un outil précieux, je vous propose dans les pages suivantes 4 éléments qui le constituent :

- **Le Plan de Financement Initial (simplifié)**
- **Le Plan de Trésorerie Prévisionnelle**
- **Le Bilan Prévisionnel**
- **Le Compte de Résultat Prévisionnel**

Plan de Financement Initial (simplifié)

	2023
Besoins	
Immobilisations incorporelles : - frais d'établissement (frais de constitution, frais de premier établissement) ; - frais de recherche et développement ; - brevets, licences, concessions et marques ; - fonds de commerce ; - droit au bail.	8 000,00 €
Immobilisatons corporelles : les terrains, les aménagements et agencements, les constructions, les installations techniques, matériels et outillages industriels, les matériels de transport, les matériels de bureau et informatique, le mobilier.	
Immobilisatons financières : - Les titres de participation comme des actions de sociétés, des droits de créances - Des prêts accordés comme des prêts aux associés ou au personnel ; - Des dépôts et cautionnements.	
Stocks	0,00 €
Trésorerie (Caisse, Banque)	2 000,00 €
Somme des besoins	10 000,00 €
Ressources	
Apports en capital	8 000,00 €
Emprunts long terme	2 000,00 €
Subventions et prêts d'honneurs	
Investissements d'investisseurs, de Business Angels...	
Somme des ressources	10 000,00 €
Balance	**0,00 €**

Compte de Résultat Prévisionnel

	2023	2024	2025
Chiffre d'affaires total (HT)	60 000,00 €	66 000,00 €	72 600,00 €
CA branche 1	60 000,00 €	66 000,00 €	72 600,00 €
CA branche 2			
CA branche 3			
CA branche 4			
Coût variables	14 700,00 €	16 170,00 €	17 787,00 €
Marges brute (CA total - Coûts variables)	45 300,00 €	49 830,00 €	54 813,00 €
	75,50%	75,50%	75,50%
Coût fixes	11 750,00 €	11 860,00 €	11 971,10 €
Locaux	1 200,00 €	1 212,00 €	1 224,12 €
Communication	500,00 €	505,00 €	510,05 €
Transport	7 800,00 €	7 878,00 €	7 956,78 €
Frais généraux	1 000,00 €	1 010,00 €	1 020,10 €
Autres	500,00 €	505,00 €	510,05 €
Formation	750,00 €	750,00 €	750,00 €
Dotations aux amortissements	0,00 €	0,00 €	0,00 €
Résultat d'exploitation	33 550,00 €	37 970,00 €	42 841,90 €
Marge d'exploitation	55,92%	57,53%	59,01%
Résultat Exceptionnel	0,00 €	0,00 €	0,00 €
Charges exceptionnelles	0,00 €	0,00 €	0,00 €
Produits exceptionnelles	0,00 €	0,00 €	0,00 €
Déficit reportable	0,00 €	0,00 €	0,00 €
Impôt	0,00 €	0,00 €	0,00 €
Résultat net	33 550,00 €	37 970,00 €	42 841,90 €
Marge nette	55,92%	57,53%	59,01%

Bilan Prévisionnel / Suivi prévisionnel

	2023	2024	2025
Entrées			
Ventes	60 000,00 €	66 000,00 €	72 600,00 €
Rbt Formation	750,00 €	750,00 €	750,00 €
[entrée spécifique 2]			
[entrée spécifique 3]			
[entrée spécifique 4]			
TOTAL	60 750,00 €	66 750,00 €	73 350,00 €
Sorties			
URSSAF	14 700,00 €	16 170,00 €	17 787,00 €
Locaux	1 000,00 €	1 010,00 €	1 020,10 €
Transport	7 800,00 €	7 878,00 €	7 956,78 €
Communication	1 000,00 €	1 010,00 €	1 020,10 €
Fournitures	1 500,00 €	1 515,00 €	1 530,15 €
Gestion	500,00 €	505,00 €	510,05 €
Formation	750,00 €	750,00 €	750,00 €
[sortie spécifique 8]			
[sortie spécifique 9]			
[sortie spécifique 10]			
[sortie spécifique 11]			
TOTAL	27 250,00 €	28 838,00 €	30 574,18 €

Bénéfice net par an	33 500,00 €	37 912,00 €	42 775,82 €
Bénéfice net par mois	2 791,67 €	3 159,33 €	3 564,65 €

Plan de Trésorerie Prévisionnelle - Année 1

	Janv.	Févr.	Mars	Avr.	Mai	Juin	Juill.	Août	Sept.	Oct.	Nov.	Déc.	Total
Entrées													
Ventes	5 000 €	5 000 €	5 000 €	5 000 €	5 000 €	5 000 €	5 000 €	5 000 €	5 000 €	5 000 €	5 000 €	5 000 €	60 000 €
Rbt Formation									750 €				750 €
TOTAL	5 000 €	5 000 €	5 000 €	5 000 €	5 000 €	5 000 €	5 000 €	5 000 €	5 750 €	5 000 €	5 000 €	5 000 €	60 750 €
Sorties													
URSSAF	1 225 €	1 225 €	1 225 €	1 225 €	1 225 €	1 225 €	1 225 €	1 225 €	1 225 €	1 225 €	1 225 €	1 225 €	14 700 €
Locaux	83 €	83 €	83 €	83 €	83 €	83 €	83 €	83 €	83 €	83 €	83 €	83 €	1 000 €
Transport	650 €	650 €	650 €	650 €	650 €	650 €	650 €	650 €	650 €	650 €	650 €	650 €	7 800 €
Communication	83 €	83 €	83 €	83 €	83 €	83 €	83 €	83 €	83 €	83 €	83 €	83 €	1 000 €
Fournitures	125 €	125 €	125 €	125 €	125 €	125 €	125 €	125 €	125 €	125 €	125 €	125 €	1 500 €
Gestion	42 €	42 €	42 €	42 €	42 €	42 €	42 €	42 €	42 €	42 €	42 €	42 €	500 €
Formation						750 €							750 €
TOTAL	2 208 €	2 208 €	2 208 €	2 208 €	2 208 €	2 958 €	2 208 €	2 208 €	2 208 €	2 208 €	2 208 €	2 208 €	27 250 €

Bénéfice/Perte	2 792 €	2 792 €	2 792 €	2 792 €	2 792 €	2 042 €	2 792 €	2 792 €	3 542 €	2 792 €	2 792 €	2 792 €	30 708 €

Trésorerie début de mois	0 €	2 792 €	5 583 €	8 375 €	11 167 €	13 958 €	16 000 €	18 792 €	21 583 €	25 125 €	27 917 €	30 708 €
Trésorerie fin de mois	2 792 €	5 583 €	8 375 €	11 167 €	13 958 €	16 000 €	18 792 €	21 583 €	25 125 €	27 917 €	30 708 €	33 500 €

Plan de Trésorerie Prévisionnelle - Année 2

	Janv.	Févr.	Mars	Avr.	Mai	Juin	Juill.	Août	Sept.	Oct.	Nov.	Déc.	Total
Entrées													
Ventes	5 500 €	5 500 €	5 500 €	5 500 €	5 500 €	5 500 €	5 500 €	5 500 €	5 500 €	5 500 €	5 500 €	5 500 €	66 000 €
Rbt Formation									750 €				750 €
TOTAL	5 500 €	5 500 €	5 500 €	5 500 €	5 500 €	5 500 €	5 500 €	5 500 €	6 250 €	5 500 €	5 500 €	5 500 €	66 750 €
Sorties													
URSSAF	1 348 €	1 348 €	1 348 €	1 348 €	1 348 €	1 348 €	1 348 €	1 348 €	1 348 €	1 348 €	1 348 €	1 348 €	16 170 €
Locaux	84 €	84 €	84 €	84 €	84 €	84 €	84 €	84 €	84 €	84 €	84 €	84 €	1 010 €
Transport	657 €	657 €	657 €	657 €	657 €	657 €	657 €	657 €	657 €	657 €	657 €	657 €	7 878 €
Communication	84 €	84 €	84 €	84 €	84 €	84 €	84 €	84 €	84 €	84 €	84 €	84 €	1 010 €
Fournitures	126 €	126 €	126 €	126 €	126 €	126 €	126 €	126 €	126 €	126 €	126 €	126 €	1 515 €
Gestion	42 €	42 €	42 €	42 €	42 €	42 €	42 €	42 €	42 €	42 €	42 €	42 €	505 €
Formation						750 €							750 €
TOTAL	2 341 €	2 341 €	2 341 €	2 341 €	2 341 €	3 091 €	2 341 €	2 341 €	2 341 €	2 341 €	2 341 €	2 341 €	28 838 €

Bénéfice/Perte	3 159 €	3 159 €	3 159 €	3 159 €	3 159 €	2 409 €	3 159 €	3 159 €	3 909 €	3 159 €	3 159 €	3 159 €	34 753 €

Trésorerie début de mois	33 500 €	36 659 €	39 819 €	42 978 €	46 137 €	49 297 €	51 706 €	54 865 €	58 025 €	61 934 €	65 093 €	68 253 €
Trésorerie fin de mois	36 659 €	39 819 €	42 978 €	46 137 €	49 297 €	51 706 €	54 865 €	58 025 €	61 934 €	65 093 €	68 253 €	71 412 €

Plan de Trésorerie Prévisionnelle - Année 3

	Janv.	Févr.	Mars	Avr.	Mai	Juin	Juill.	Août	Sept.	Oct.	Nov.	Déc.	Total
Entrées													
Ventes	6 050 €	6 050 €	6 050 €	6 050 €	6 050 €	6 050 €	6 050 €	6 050 €	6 050 €	6 050 €	6 050 €	6 050 €	72 600 €
Rbt Formation									750 €				750 €
TOTAL	6 050 €	6 050 €	6 050 €	6 050 €	6 050 €	6 050 €	6 050 €	6 050 €	6 800 €	6 050 €	6 050 €	6 050 €	73 350 €
Sorties													
URSSAF	1 482 €	1 482 €	1 482 €	1 482 €	1 482 €	1 482 €	1 482 €	1 482 €	1 482 €	1 482 €	1 482 €	1 482 €	17 787 €
Locaux	85 €	85 €	85 €	85 €	85 €	85 €	85 €	85 €	85 €	85 €	85 €	85 €	1 020 €
Transport	663 €	663 €	663 €	663 €	663 €	663 €	663 €	663 €	663 €	663 €	663 €	663 €	7 957 €
Communication	85 €	85 €	85 €	85 €	85 €	85 €	85 €	85 €	85 €	85 €	85 €	85 €	1 020 €
Fournitures	128 €	128 €	128 €	128 €	128 €	128 €	128 €	128 €	128 €	128 €	128 €	128 €	1 530 €
Gestion	43 €	43 €	43 €	43 €	43 €	43 €	43 €	43 €	43 €	43 €	43 €	43 €	510 €
Formation						750 €							750 €
TOTAL	2 485 €	2 485 €	2 485 €	2 485 €	2 485 €	3 235 €	2 485 €	2 485 €	2 485 €	2 485 €	2 485 €	2 485 €	30 574 €

Bénéfice/Perte	3 565 €	3 565 €	3 565 €	3 565 €	3 565 €	2 815 €	3 565 €	3 565 €	4 315 €	3 565 €	3 565 €	3 565 €	39 211 €

Trésorerie début de mois	71 412 €	74 977 €	78 541 €	82 106 €	85 671 €	89 235 €	92 050 €	95 615 €	99 179 €	103 494 €	107 059 €	110 623 €
Trésorerie fin de mois	74 977 €	78 541 €	82 106 €	85 671 €	89 235 €	92 050 €	95 615 €	99 179 €	103 494 €	107 059 €	110 623 €	114 188 €

Conclusion

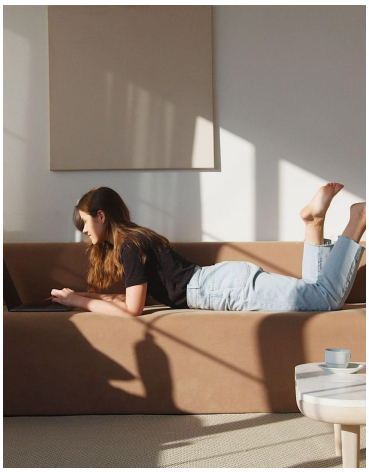

Le présent business plan est destiné à l'établissement d'un **organisme de formation en ligne pour les créateurs d'entreprises** basé à La Saulce et les Hautes-Alpes pour la partie présentiel et pour la France en distanciel.

J'ai décrit les différents aspects de mon entreprise, notamment les produits et services, la stratégie de marketing, le plan opérationnel, les coûts, les sources de financement, les objectifs financiers, les hypothèses financières, le tableau de trésorerie, le bilan prévisionnel, et le compte de résultat prévisionnel.

Mon entreprise est viable en raison de la demande croissante pour la formation en ligne pour les créateurs d'entreprises et ma différenciation de la concurrence est assurée par la qualité de mes services, l'expertise en formation et ma stratégie de marketing ciblée.

J'ai également identifié mon marché cible et élaboré une stratégie de communication pour atteindre ces clients potentiels. Ma stratégie de tarification est compétitive et abordable.

J'anticipe des défis futurs tels que la concurrence accrue, la gestion de la croissance, la fidélisation de la clientèle, la gestion des coûts, mais j'ai élaboré des plans pour y faire face.

En conclusion, **je suis convaincus que mon entreprise est bien positionnée pour réussir et offrir une valeur ajoutée à mon marché cible** en fournissant des services de qualité en ligne pour les créateurs d'entreprises.

Contact

Eric Sotoca
0651332209
eric.sotoca@gmail.com
149 rue Dessoubre - Appart 8
05110 La Saulce