Ing. Pepe Tobongo
Proceder a la publicación correspondiente.
14-Dic-2016.

Memorando Nro. GADPSDT-PROS-2016-1079-M

Santo Domingo, 13 de diciembre de 2016

PARA: Ing. Marcelo Ibarra Hurtado
Director Financiero

Ing. Yandry Gabriel Carreño B.
Director de Administración General

Ing. Pablo Oswaldo Guillen G.
Director de Tecnologias de la Información (E)

Dipdo. Mirian Anabell Triviño V.
Directora de Gestión de Comunicación

ASUNTO: NotificaciónSanción Ordenanza Presupuesto 2017

Para su conocimiento y fines consiguientes, Notifico, que el Ing. Geovanny Benítez Calva, Prefecto del Gobierno Autónomo Descentralizado Provincial de Santo Domingo de los Tsáchilas, con fecha 13 de diciembre de 2016, sancionó, la Ordenanza del Presupuesto del Ejercicio Económico del año 2017, en virtud de lo anterior adjunto un ejemplar de la mencionada Ordenanza, a fin que se dé estricto cumplimiento de la misma.

La Dirección de Gestión de Tecnologías de la Información y Comunicación procederá a realizar la publicación en la página Web y la Dirección de Comunicación en la Gaceta Oficial de la Institución.

Sin otro particular me suscribo de Usted.

Atentamente,

GAD Provincial SANTO DOMINGO DE LOS TSÁCHILAS
SECRETARIA GENERAL
SANTO DOMINGO ECUADOR

Dr. Willan Eduardo Ontaneda T.
PROSECRETARIO

tm

GAD Provincial SANTO DOMINGO DE LOS TSÁCHILAS
RECEPCIÓN DE DOCUMENTOS
14 DIC 2016
TECNOLOGÍA DE LA INFORMACIÓN
#Trámite: 963 Hora: 15:35
Nombre: Leidy

Gobierno Autónomo
Descentralizado Provincial
SANTO DOMINGO
DE LOS TSÁCHILAS
PUERTO DE OPORTUNIDADES

GOBIERNO AUTÓNOMO DESCENTRALIZADO PROVINCIAL DE SANTO DOMINGO DE LOS TSÁCHILAS

ORDENANZA DE PRESUPUESTO

PARA EL EJERCICIO ECONÓMICO

DEL AÑO 2017

SECRETARIA GENERAL
FIEL COPIA DEL ORIGINAL

Gobierno Autónomo
Descentralizado Provincial
SANTO DOMINGO
DE LOS TSÁCHILAS
PUERTO DE OPORTUNIDADES

GOBIERNO AUTÓNOMO DESCENTRALIZADO PROVINCIAL DE SANTO DOMINGO DE LOS TSÁCHILAS

EN USO DE LAS ATRIBUCIONES

QUE LE CONCEDE LA LEY

EXPIDE:

PRESUPUESTO

PARA EL EJERCICIO ECONÓMICO DEL AÑO 2017

G.A.D. PROVINCIAL SANTO DOMINGO DE LOS TSÁCHILAS
SECRETARIA GENERAL
FIEL COPIA DEL ORIGINAL

GOBIERNO AUTÓNOMO DESCENTRALIZADO PROVINCIAL DE SANTO DOMINGO DE LOS TSÁCHILAS

EXPOSICIÓN DE MOTIVOS

La Provincia de Santo Domingo de los Tsáchilas fue creada por el Congreso Nacional mediante Ley Nº 2007-95 del 30 de octubre del 2007 y publicada en el Registro Oficial # 205 del 6 de noviembre del 2007, sus funciones y atribuciones están previstas en la Constitución de la República del Ecuador, Código Orgánico de Organización Territorial Autonomía y Descentralización, Código Orgánico de Planificación y Finanzas Públicas, Ley Orgánica de la Contraloría General del Estado, Ley Orgánica del Sistema Nacional de Contratación Pública, su Reglamento de Aplicación, Ley Orgánica del Servicio Público, su Reglamento, Código del Trabajo, Ley Orgánica de Régimen Tributario y demás Leyes, Decretos, Ordenanzas y Reglamentos que norman las operaciones del G.A.D Provincial.

Corresponde al Gobierno Autónomo Descentralizado Provincial, promover el desarrollo sustentable de su circunscripción territorial provincial, para garantizar la realización del buen vivir a través de la implementación de políticas públicas provinciales, en el marco de sus competencias constitucionales y legales; diseñar e implementar políticas de promoción y construcción de equidad e inclusión en su territorio, en el marco de sus competencias constitucionales y legales; implementar un sistema de participación ciudadana para el ejercicio de los derechos y avanzar en la gestión democrática de la acción provincial; elaborar y ejecutar el plan provincial de desarrollo, el de ordenamiento territorial y las políticas públicas en el ámbito de sus competencias y en su circunscripción; planificar, construir, operar y mantener sistemas de riego de acuerdo con la Constitución y la ley; fomentar las actividades productivas provinciales, especialmente las agropecuarias; y, gestionar la cooperación internacional para el cumplimiento de sus competencias.

Es obligación del GAD Provincial, el velar por la eficiencia de la Administración Provincial; solicitar en cualquier tiempo a la Contraloría General del Estado se realice exámenes especiales o auditorías a los recursos financieros a la Entidad; denunciar ante las autoridades correspondientes los fraudes, pérdidas, desfalcos y otras desviaciones cometidas en la Administración Provincial; cumplir y ejecutar las ordenanzas, acuerdos y resoluciones que dictare el Legislativo del GAD Provincial.

Se deberá llevar adelante todas las gestiones tendientes al adecuado manejo presupuestario, en base a una política sana y de austeridad mediante la expedición de ordenanzas, reglamentos y otras disposiciones de carácter general contenidas en el Código Orgánico de Planificación y Finanzas Públicas, en el Código Orgánico de Organización Territorial, Autonomía y Descentralización, las leyes, las Ordenanzas, y, más normativas que dictare el Legislativo del GAD Provincial.

POLÍTICAS DE ACCIÓN DE LA ENTIDAD

Política de Desarrollo Institucional

La Constitución de la República del Ecuador, y el Código Orgánico de Organización Territorial, Autonomía y Descentralización, reconocen la garantía de las que gozan los gobiernos autónomos, por lo que nos corresponde ejercer la autonomía administrativa, cumpliendo nuestras competencias, funciones y atribuciones. Para el cumplimiento de la misión, de la planificación institucional se orientará bajo los principios de eficiencia, eficacia, calidad del servicio, procesos; y de talento humano conformado por los subsistemas de clasificación de puestos; reclutamiento y selección de personal; formación, capacitación, desarrollo profesional y evaluación del desempeño, conforme a la LOSEP y su Reglamento.

G.A.D. Provincial SANTO DOMINGO DE LOS TSÁCHILAS
SECRETARIA GENERAL
FIEL COPIA DEL ORIGINAL

Política de Programación Presupuestaria

Es importante que la programación y formulación presupuestaria se oriente hacia la optimización del ingreso y la calidad del gasto público, priorizando las inversiones en términos de indicadores de eficacia, eficiencia, considerando los mecanismos de financiamiento determinados por el COOTAD, los objetivos y metas del Plan de Desarrollo y Ordenamiento Territorial 2025, así como, del Plan Nacional de Desarrollo 2013-2017, que se constituyen en la guía de gestión para la ejecución del gasto de inversión.

a) Directriz Presupuestaria y de Inversión

La planificación operativa está vinculada al proceso de formulación y programación presupuestaria para el ejercicio económico de cada año y orientada al cumplimiento del Plan de Gobierno Provincial, así como a las acciones provinciales emblemáticas; y a la priorización realizadas en los Presupuestos Participativos. Los POA deben orientarse a resultados y serán objeto de medición a través de indicadores de desempeño.

1.- DE LOS INGRESOS

Los ingresos del Gobierno Provincial de Santo Domingo de los Tsáchilas, para el Ejercicio Económico del año 2017, se encuentran presupuestados en base a los resultados efectivos promedios del último período económico, por lo que se proyecta recaudar los ingresos tributarios como son: impuestos sobre la propiedad, tasas y contribucion especial de mejoras para el mantenimiento vial rural.

Las transferencias del Gobierno Central se encuentran presupuestadas según los Acuerdos y Resoluciones emitidas por el Ministerio de Economía para el año 2016, proyectados para el año 2017, como son:

Transferencias de la Ley del 21% del Presupuesto General del Estado, el mismo que se ha destinado el 30% para gastos corrientes y el 70% para gastos de inversión.

Se incluye las transferencias del P.G.E. para financiar la competencia descentralizada de Riego y Drenaje.

Se incluye el financiamiento del Banco de Desarrollo del Ecuador, para la ejecución de los proyectos Viales del Programa "Construyendo Caminos II", Vias Colorados del Búa - Umpechico, Esfuerzo - Palmar del Bimbe, Valle Hermoso - Cristobal Colón, Construcción del Proyecto de Riego Unión Carchense; así como los Estudios de la Vía Aloag - Santo Domingo - Tramo Unión del Toachi - Santo Domingo y estudios de puentes y vías.

Para registrar el saldo de Caja Bancos se crea la partida presupuestaria, la misma que se determinará una vez que se liquide el Presupuesto del ejercicio economico del año anterior.

Los ingresos de financiamiento además contemplan las Cuentas por Cobrar de anticipos de fondos y anticipos no devengados.

GAD PROVINCIAL SANTO DOMINGO DE LOS TSÁCHILAS
SECRETARIA GENERAL
FIEL COPIA DEL ORIGINAL

2.- DE LOS GASTOS

La proyección de las remuneraciones mensuales unificadas se realiza en base a las Resoluciones emitidas por el Ministerio del Trabajo y la Ordenanza que reglamenta el Sistema de Clasificación y Valoración de Puestos de los servidores del Gobierno Provincial; en el caso de los trabajadores los salarios son los señalados en la Resoluciones emitidas por el Ministerio del Trabajo, para lo cual se ha reducido considerablemente el numero de funcionarios y trabajadores.

Para la proyección de los gastos de servicios, suministros y materiales se ha considerado las necesidades urgentes de cada departamento, apegándonos a las normas de restricción de gasto público.

Dentro de la proyección de obras se ha previsto la ejecución de proyectos viales, productivos, ambientales y proyectos estratégicos. Adicionalmente se ha previsto realizar el mantenimiento vial de caminos viales y la construcción de puentes y alcantarillas.

ORGANIZACIÓN

El Gobierno Provincial de Santo Domingo de los Tsáchilas en el año 2017, para el cumplimiento de sus competencias, debe contar con el personal indispensable para llevar adelante sus funciones y actividades, su organización abarca los niveles señalados en el Orgánico Estructural, conforme lo establece el Código Orgánico de Organización Territorial, Autonomía y Descentralización, y estará constituido por 5 niveles que a continuación se detallan:

1.- Nivel Directivo: Constituido por el Consejo como Órgano Colegiado Legislativo;
2.- Nivel Ejecutivo: Que corresponde al Prefecto Provincial como primera Autoridad Ejecutiva;
3.- Nivel Asesor: Está representada por la Dirección de Gestión de Procuraduría Síndica, Dirección de Gestión de Auditoría Interna, Dirección de Gestión de Comunicación y Dirección de Gestión de Planificación;
4.- Nivel de Apoyo: Que está constituido por la Dirección de Gestión de Talento Humano, Dirección de Gestión de Administración General, Dirección de Gestión Financiera y Dirección de Gestión de la Secretaria General; y,
5.- Nivel Operativo: Que está constituido por la Dirección de Gestión de Obras Públicas, Dirección de Gestión de Ambiental y Desarrollo Económico

GAD Provincial Santo Domingo de los Tsáchilas
SECRETARIA GENERAL
FIEL COPIA DEL ORIGINAL

ORGANIGRAMA ESTRUCTURAL POR PROCESOS 2017

SANTO DOMINGO DE LOS TSACHILAS

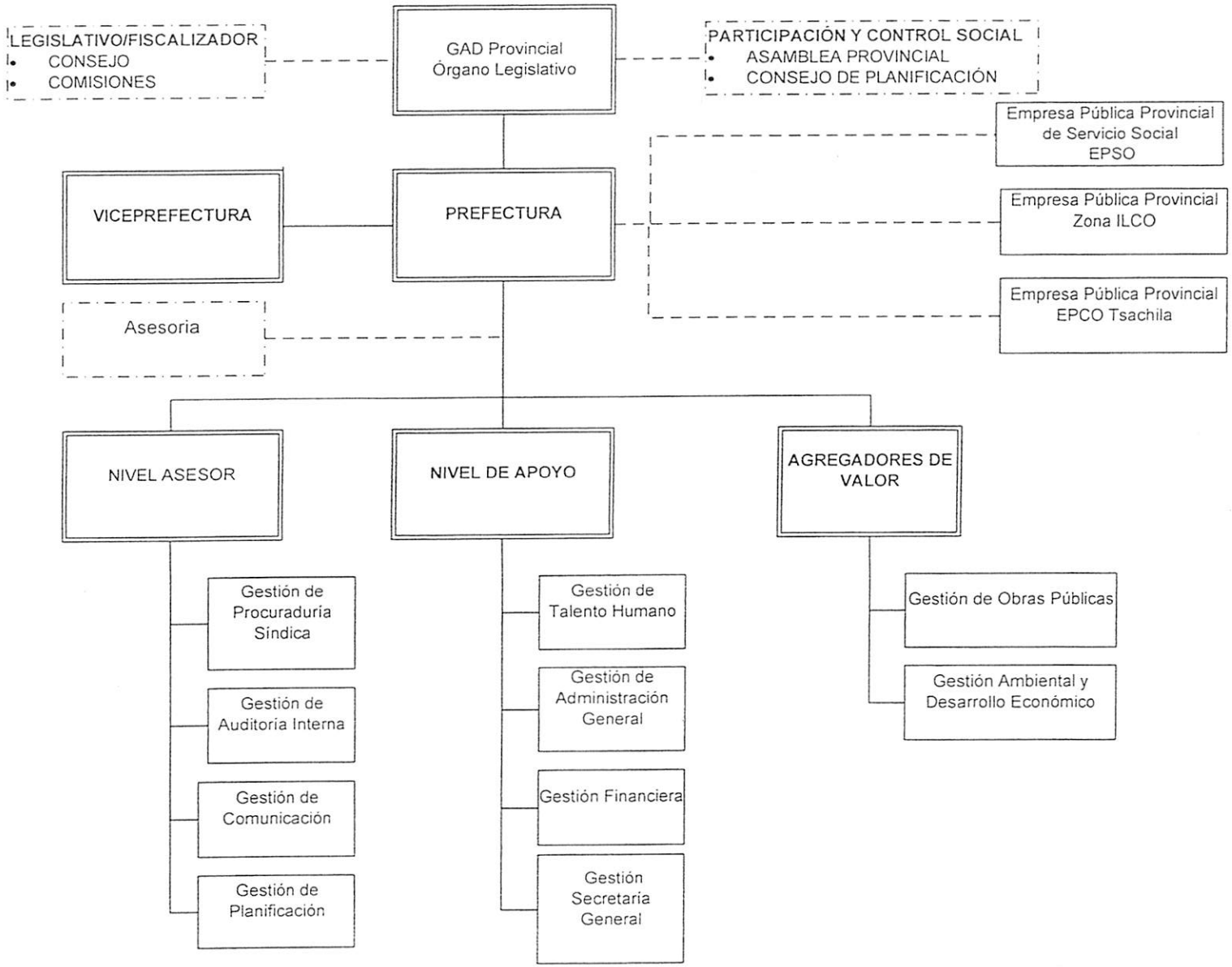

GAD Provincial Santo Domingo de los Tsachilas
SECRETARIA GENERAL
FIEL COPIA DEL ORIGINAL

EL LEGISLATIVO DEL GOBIERNO AUTÓNOMO DESCENTRALIZADO PROVINCIAL DE SANTO DOMINGO DE LOS TSÁCHILAS

CONSIDERANDO

Que, la Constitución de la República del Ecuador, en el artículo Nº. 226, manda a que: "Las instituciones del Estado, sus organismos, dependencias, las servidoras o servidores públicos y las personas que actúen en virtud de una potestad estatal ejercerán solamente las competencias y facultades que les sean atribuidas en la Constitución y la Ley. Tendrán el deber de coordinar acciones para el cumplimiento de sus fines y hacer efectivo el goce y ejercicio de los derechos reconocidos en la Constitución";

Que, de Acuerdo al Art. Nº. 297 de la misma Constitución de la República, en cuanto al Presupuesto del Estado indica que: "Todo programa financiado con recursos públicos tendrá objetivos, metas y un plazo predeterminado para ser evaluado, en el marco de lo establecido en el Plan Nacional de Desarrollo.
Las instituciones y entidades que reciban o transfieran bienes o recursos públicos se someterán a las normas que las regulan y a los principios y procedimientos de transparencia, rendición de cuentas y control público";

Que, de conformidad al Art. Nº. 2 del COOTAD determina los Objetivos:
"a) La autonomía política, administrativa y financiera de los gobiernos autónomos descentralizados, en el marco de la unidad del Estado Ecuatoriano;
b) La profundización del proceso de autonomías y descentralización del Estado, con el fin de promover el desarrollo equitativo, solidario y sustentable del territorio, la integración y participación ciudadana, así como el desarrollo social y económico de la población;
c) El fortalecimiento del rol del Estado mediante la consolidación de cada uno de sus niveles de gobierno, en la administración de sus circunscripciones territoriales, con el fin de impulsar el desarrollo nacional y garantizar el pleno ejercicio de los derechos sin discriminación alguna, así como la prestación adecuada de los servicios públicos;
d) La organización territorial del Estado Ecuatoriano equitativa y solidaria, que compense las situaciones de injusticia y exclusión existentes entre las circunscripciones territoriales;
e) La afirmación del carácter intercultural y plurinacional del Estado Ecutoriano;
f) La democratización de la gestión del gobierno central y de los gobiernos autónomos descentralizados, mediante el impulso de la participación ciudadana;
g) La delimitación del rol y ámbito de acción de cada nivel de gobierno, para evitar la duplicación de funciones y optimizar la administración estatal;
h) La definición de mecanismos de articulación, coordinación y corresponsabilidad entre los distintos niveles de gobierno para una adecuada planificación y gestión pública;
i) La distribución de los recursos en los distintos niveles de gobierno, conforme con los criterios establecidos en la Constitución de la República para garantizar su uso eficiente; y,
j) La consolidación de las capacidades rectora del gobierno central en el ámbito de sus competencias; coordinadora y articuladora de los gobiernos intermedios; y, de gestión de los diferentes niveles de gobierno";

Que, el Art. 3 del COOTAD, indica que el ejercicio de la autoridad y las potestades públicas de los gobiernos autónomos descentralizados se regirán por los siguientes principios:

"a) **Unidad.-** Los distintos niveles de gobierno tienen la obligación de observar la unidad del ordenamiento jurídico, la unidad territorial, la unidad económica y la unidad en la igualdad de trato, como expresión de la soberanía del pueblo ecuatoriano.

La unidad jurídica se expresa en la Constitución como norma suprema de la República y las leyes, cuyas disposiciones deben ser acatadas por todos los niveles de gobierno, puesto que ordenan el proceso de descentralización y autonomías.

GAD Provincial Santo Domingo de los Tsáchilas
SECRETARIA GENERAL
FIEL COPIA DEL ORIGINAL

La unidad territorial implica que, en ningún caso el ejercicio de la autonomía permitirá el fomento de la separación y la secesión del territorio nacional.

La unidad económica se expresa en un único orden económico-social y solidario a escala nacional, para que el reparto de las competencias y la distribución de los recursos públicos no produzcan inequidades territoriales.

La igualdad de trato implica que todas las personas son iguales y gozarán de los mismos derechos, deberes y oportunidades, en el marco del respeto a los principios de interculturalidad y plurinacionalidad, equidad de género, generacional, los usos y costumbres.

b) Solidaridad.- Todos los niveles de gobierno tienen como obligación compartida la construcción del desarrollo justo, equilibrado y equitativo de las distintas circunscripciones territoriales, en el marco del respeto de la diversidad y el ejercicio pleno de los derechos individuales y colectivos. En virtud de este principio es deber del Estado, en todos los niveles de gobierno, redistribuir y reorientar los recursos y bienes públicos para compensar las inequidades entre circunscripciones territoriales; garantizar la inclusión, la satisfacción de las necesidades básicas y el cumplimiento del objetivo del buen vivir.

c) Coordinación y corresponsabilidad.- Todos los niveles de gobierno tienen responsabilidad compartida con el ejercicio y disfrute de los derechos de la ciudadanía, el buen vivir y el desarrollo de las diferentes circunscripciones territoriales, en el marco de las competencias exclusivas y concurrentes de cada uno de ellos.

Para el cumplimiento de este principio se incentivará a que todos los niveles de gobierno trabajen de manera articulada y complementaria para la generación y aplicación de normativas concurrentes, gestión de competencias, ejercicio de atribuciones. En este sentido, se podrán acordar mecanismos de cooperación voluntaria para la gestión de sus competencias y el uso eficiente de los recursos.

d) Subsidiariedad.- La subsidiariedad supone privilegiar la gestión de los servicios, competencias y políticas públicas por parte de los niveles de gobierno más cercanos a la población, con el fin de mejorar su calidad y eficacia y alcanzar una mayor democratización y control social de los mismos.

En virtud de este principio, el gobierno central no ejercerá competencias que pueden ser cumplidas eficientemente por los niveles de gobierno más cercanos a la población y solo se ocupará de aquellas que le corresponda, o que por su naturaleza sean de interés o implicación nacional o del conjunto de un territorio.

Se admitirá el ejercicio supletorio y temporal de competencias por otro nivel de gobierno en caso de deficiencias, de omisión, de desastres naturales o de paralizaciones comprobadas en la gestión, conforme el procedimiento establecido en este Código.

e) Complementariedad.- Los gobiernos autónomos descentralizados tienen la obligación compartida de articular sus planes de desarrollo territorial al Plan Nacional de Desarrollo y gestionar sus competencias de manera complementaria para hacer efectivos los derechos de la ciudadanía y el régimen del buen vivir y contribuir así al mejoramiento de los impactos de las políticas públicas promovidas por el Estado Ecuatoriano.

f) Equidad interterritorial.- La organización territorial del Estado y la asignación de competencias y recursos garantizarán el desarrollo equilibrado de todos los territorios, la igualdad de oportunidades y el acceso a los servicios públicos.

g) Participación Ciudadana.- La participación es un derecho cuya titularidad y ejercicio corresponde a la ciudadanía. El ejercicio de este derecho será respetado, promovido y facilitado por todos los órganos del Estado de manera obligatoria, con el fin de garantizar la elaboración y adopción compartida de decisiones, entre los diferentes niveles de gobierno y la ciudadanía, así como la gestión compartida y el control social de planes, políticas, programas y proyectos públicos, el diseño y ejecución de presupuestos participativos de los gobiernos. En virtud de este principio, se garantizan además la transparencia y la rendición de cuentas, de acuerdo con la Constitución y la ley.

Se aplicarán los principios de interculturalidad y plurinacionalidad, equidad de género, generacional, y se garantizarán los derechos colectivos de las comunidades, pueblos y nacionalidades, de conformidad con la Constitución, los instrumentos internacionales y la ley.

GAD PROVINCIAL SANTO DOMINGO DE LOS TSÁCHILAS
SECRETARIA GENERAL
FIEL COPIA DEL ORIGINAL

h) **Sustentabilidad del Desarrollo.-** Los gobiernos autónomos descentralizados priorizarán las potencialidades, capacidades y vocaciones de sus circunscripciones territoriales para impulsar el desarrollo y mejorar el bienestar de la población, e impulsarán el desarrollo territorial centrado en sus habitantes, su identidad cultural y valores comunitarios. La aplicación de este principio conlleva asumir una visión integral, asegurando los aspectos sociales, económicos, ambientales, culturales e institucionales, armonizados con el territorio y aportarán al desarrollo justo y equitativo de todo el país";

Que, según el Art. Nº. 47 del Código Orgánico de Organización Territorial, Autonomías y Descentralización, al Consejo Provincial le corresponde las siguientes atribuciones:

a) El ejercicio de la facultad normativa en las materias de competencia del gobierno autónomo descentralizado provincial, mediante la expedición de ordenanzas provinciales, acuerdos y resoluciones;

b) Regular, mediante ordenanza provincial, la aplicación de tributos previstos en la ley a favor de este nivel de gobierno, los mismos que se guiarán por los principios de generalidad, progresividad, eficiencia, simplicidad administrativa, irretroactividad, transparencia y suficiencia;

c) Expedir acuerdos o resoluciones, en el ámbito de competencia del gobierno autónomo descentralizado provincial, para regular temas institucionales específicos;

d) Aprobar el plan provincial de desarrollo y el de ordenamiento territorial formulados participativamente con la acción del consejo provincial de planificación y las instancias de participación ciudadana, así como evaluar la ejecución de aquellos;

e) Aprobar u observar el presupuesto del gobierno autónomo descentralizado provincial, que deberá guardar concordancia con el plan provincial de desarrollo y con el de ordenamiento territorial; así, como garantizar una participación ciudadana en el marco de la Constitución y la Ley. De igual forma, aprobará u observará la liquidación presupuestaria del año inmediato anterior, con las respectivas reformas;

f) Crear, modificar o extinguir tasas y/o contribuciones especiales por los servicios que preste y obras que ejecute;

g) Autorizar la contratación de empréstitos destinados a financiar la ejecución de programas y proyectos previstos en el plan provincial de desarrollo y de ordenamiento territorial, observando las disposiciones previstas en la Constitución, la ley y las ordenanzas que se expidan para el efecto;

h) Aprobar la creación de empresas públicas o la participación en empresas de economía mixta, para la gestión de servicios de su competencia u obras públicas provinciales, según las disposiciones de la Constitución y la Ley. la gestión de los recursos hídricos será exclusivamente pública y comunitaria de acuerdo a las disposiciones constitucionales y legales;

i) Conocer el plan operativo y presupuesto de las empresas públicas y mixtas del gobierno autónomo descentralizado provincial, aprobado por el directorio de la respectiva empresa, y consolidarlo en el presupuesto general del gobierno provincial;

j) Aprobar, a pedido del prefecto o prefecta, traspasos de partidas presupuestarias y reducciones de crédito, cuando las circunstancias lo ameriten;

k) Conocer las declaraciones de utilidad pública o de interés social de los bienes materia de expropiación, resueltos por el prefecto, conforme la ley;

l) Fiscalizar la gestión del Prefecto o prefecta, viceprefecto o viceprefecta del gobierno autónomo descentralizado provincial, de acuerdo al presente Código;

m) Remover, con el voto conforme de las dos terceras partes de sus integrantes, al prefecto o prefecta o al viceprefecto o viceprefecta provincial que hubiere incurrido en una de las causales previstas en este Código, garantizando el debido proceso;

n) Designar, de fuera de su seno, al viceprefecto o viceprefecta, en caso de ausencia definitiva del titular, de una terna presentada por el prefecto o prefecta;

o) Designar, de fuera de su seno, al secretario del consejo provincial, de la terna presentada por el prefecto o prefecta provincial;

p) Decidir la participación en mancomunidades o consorcios;

G.A.D. Provincial Santo Domingo de los Tsáchilas
SECRETARIA GENERAL
FIEL COPIA DEL ORIGINAL

q) Aprobar la conformación de comisiones ocasionales sugeridas por el prefecto o prefecta.

r) Conformar las comisiones permanentes, especiales y técnicas que sean necesarias, respetando la proporcionalidad de la representación política y poblacional urbana y rural existente en su seno, y aprobar la conformación de comisiones ocasionales sugeridas por el prefecto o prefecta;

s) Conceder licencias a los miembros del gobierno provincial, que acumulados, no sobrepasen sesenta días. En el caso de enfermedades catastróficas o calamidad doméstica debidamente justificada, podrá prorrogar este plazo;

t) Conocer y resolver los asuntos que le sean sometidos a su conocimiento por parte del prefecto o prefecta;

u) Designar, cuando corresponda a sus delegados en entidades, empresas u organismos colegiados:

v) Emitir políticas que contribuyan al desarrollo de las culturas, de acuerdo con las leyes sobre la materia; y,

w) Las demás previstas en la ley";

Que, el Art. Nº. 215 del Código Orgánico de Organización Territorial, Autonomía y Descentralización, establece que: "El presupuesto de los gobiernos autónomos descentralizados se ajustará a los planes regionales, provinciales, cantonales y parroquiales respectivamente, en el marco del Plan Nacional de Desarrollo, sin menoscabo de sus competencias y autonomía.
El presupuesto de los gobiernos autónomos descentralizados deberá ser elaborado participativamente, de acuerdo con lo prescrito por la Constitución y la Ley. Las inversiones presupuestarias se ajustarán a los planes de desarrollo de cada circunscripción, los mismos que serán territorializados para garantizar la equidad a su interior.
Todo programa o proyecto financiado con recursos públicos tendrá objetivos, metas y plazos, al término del cual serán evaluados.

Que, el Código Orgánico de Organización Territorial, Autonomía y Descentralización, en el Art. Nº. 216, contempla que: "El ejercicio financiero de los gobiernos autónomos descentralizados se iniciará el primero de enero y terminará el treinta y uno de diciembre de cada año, y para ese período deberá aprobarse y regir el presupuesto. No podrá mantenerse ni prorrogarse la vigencia del presupuesto del año anterior";

Que, conforme lo dispone el Art. Nº. 218 Ibídem: "El órgano legislativo, y de fiscalización aprobará el presupuesto general del respectivo gobierno autónomo descentralizado; además conocerá los presupuestos de sus empresas públicas o mixtas aprobados por los respectivos directorios";

Que, el Art. Nº. 238 del citado Código, manifiesta que: "Las prioridades de gasto se establecerán desde las unidades básicas de participación y serán recogidas por la asamblea local o el organismo que en cada gobierno autónomo descentralizado se establezca como máxima instancia de participación. El cálculo definitivo de ingresos será presentado en el mismo plazo del artículo anterior, por el ejecutivo, en la asamblea local como insumo para la definición participativa de las prioridades de inversión del año siguiente.
La asamblea local o el organismo que en cada gobierno autónomo descentralizado se establezca como máxima instancia de participación, considerando el límite presupuestario, definirá prioridades anuales de inversión en función de los lineamientos del plan de desarrollo y de ordenamiento territorial, que serán procesadas por el ejecutivo local e incorporadas en los proyectos de presupuesto de las dependencias y servicios de los gobiernos autónomos descentralizados";

Que, el Art. Nº. 239 ibídem, expresa que: "Los programas, subprogramas y proyectos de presupuesto de las dependencias y servicios de los gobiernos autónomos descentralizados deberán ser presentados a la unidad financiera o a quien haga sus veces (.....), debidamente justificados, con las observaciones que creyeren del caso.
Estos proyectos se prepararán de acuerdo con las instrucciones y formularios que envíe el funcionario del gobierno autónomo descentralizado a cargo del manejo financiero";

Que, el COOTAD, en el Art. Nº. 240, indica que: "Sobre la base del cálculo de ingresos y de las previsiones de gastos, la persona responsable de las finanzas o su equivalente preparará el anteproyecto de presupuesto y lo presentará a consideración del Ejecutivo local (.....);

G.A.D. Provincial SANTO DOMINGO DE LOS TSÁCHILAS
SECRETARIA GENERAL
FIEL COPIA DEL ORIGINAL

Que, el mismo COOTAD, en su Art. Nº. 241, manifiesta que: "El anteproyecto de presupuesto será conocido por la asamblea local o el organismo que en cada gobierno autónomo descentralizado se establezca como máxima instancia de participación, antes de su presentación al órgano legislativo correspondiente, y emitirá mediante resolución su conformidad con las prioridades de inversión definidas en dicho instrumento. La resolución de dicho organismo se adjuntará a la documentación que se remitirá conjuntamente con el anteproyecto de presupuesto al órgano legislativo local";

Que, el Código Orgánico de Organización Territorial, Autonomías y Descentralización, en el Art. Nº. 242, contempla que: "La máxima autoridad ejecutiva del gobierno autónomo descentralizado, previo el proceso participativo de elaboración presupuestaria establecido en la Constitución y este Código, con la asesoría de los responsables financiero y de planificación, presentará al órgano legislativo local el proyecto definitivo del presupuesto (.....), acompañado de los informes y documentos que deberá preparar la dirección financiera, entre los cuales figurarán los relativos a los aumentos o disminuciones en las estimaciones de ingresos y en las previsiones de gastos, así como la liquidación del presupuesto del ejercicio anterior y un estado de ingresos y gastos efectivos del primer semestre del año en curso.
Además, cuando fuere procedente, deberá acompañarse el proyecto complementario de financiamiento a que se refiere el artículo siguiente";

Que, el Art. Nº. 243 del COOTAD, prevé que: "El total de los gastos del proyecto de presupuesto no podrá exceder del total de sus ingresos. Si el costo de los programas, subprogramas, proyectos o actividades anuales de los gobiernos autónomos descentralizados fuere superior a los ingresos calculados, el ejecutivo local deberá presentar al órgano legislativo local un proyecto complementario de financiamiento para aquellos programas, subprogramas, actividades o proyectos que considere de alta prioridad y para cuya ejecución se requieren ingresos adicionales de los estimados, señalando sus fuentes de financiamiento. La inclusión definitiva de estos programas, subprogramas, actividades o proyectos en el presupuesto, quedará sujeta a la aprobación, por el legislativo local, del financiamiento complementario propuesto por la máxima autoridad ejecutiva";

Que, de conformidad al Art. Nº. 244 del citado Código, "La comisión respectiva del legislativo local estudiará el proyecto de presupuesto y sus antecedentes y emitirá su informe (.....).
La comisión respectiva podrá sugerir cambios que no impliquen la necesidad de nuevo financiamiento, así como la supresión o reducción de gastos.
Si la comisión encargada del estudio del presupuesto no presentare su informe dentro del plazo señalado (...), el legislativo local entrará a conocer el proyecto del presupuesto presentado por el respectivo ejecutivo, sin esperar dicho informe";

Que, según el Art. Nº. 245 del COOTAD, "El legislativo del gobierno autónomo descentralizado estudiará el proyecto de presupuesto, por programas y subprogramas y lo aprobará en dos sesiones (...), conjuntamente con el proyecto complementario de financiamiento, cuando corresponda. (...). El legislativo tiene la obligación de verificar que el proyecto presupuestario guarde coherencia con los objetivos y metas del plan de desarrollo y el de ordenamiento territorial respectivos.
La máxima autoridad ejecutiva del gobierno autónomo descentralizado y el jefe de la dirección financiera o el funcionario que corresponda, asistirán obligatoriamente a las sesiones del legislativo y de la comisión respectiva, para suministrar los datos e informaciones necesarias.
Los representantes ciudadanos de la asamblea territorial o del organismo que en cada gobierno autónomo descentralizado se establezca como máxima instancia de participación, podrán asistir a las sesiones del legislativo local y participarán en ellas mediante los mecanismos previstos en la Constitución y la ley";
Por lo expuesto, en uso de las atribuciones que le confiere la ley:

GAD Provincial Santo Domingo de los Tsáchilas
SECRETARIA GENERAL
FIEL COPIA DEL ORIGINAL

EXPIDE:

LA SIGUIENTE ORDENANZA PRESUPUESTARIA PARA EL EJERCICIO ECONÓMICO DEL AÑO 2017 DEL GOBIERNO AUTÓNOMO DESCENTRALIZADO PROVINCIAL DE SANTO DOMINGO DE LOS TSÁCHILAS.

El presente presupuesto está representado en los detalles que a continuación se describen, en los cuales se ha considerado los Ingresos, los Egresos, las Funciones como son: Servicios Generales, Servicios Sociales, Servicios Comunales y Servicios Económicos, así como en los anexos de los distributivos de sueldos y salarios, detalle del servicio de la deuda y más disposiciones generales:

GAD Provincial SANTO DOMINGO DE LOS TSÁCHILAS
SECRETARIA GENERAL
FIEL COPIA DEL ORIGINAL

A) INGRESOS

GOBIERNO AUTÓNOMO DESCENTRALIZADO PROVINCIAL DE SANTO DOMINGO DE LOS TSÁCHILAS
DETALLE DE LOS INGRESOS EFECTUADOS DURANTE LOS TRES AÑOS Y LOS ESTIMADOS PARA EL AÑO 2017

PARTIDA	DENOMINACIÓN	2014	2015	sep-16	2017
1	INGRESOS CORRIENTES	6.876.953,30	7.479.452,02	4.431.079,79	8.514.688,00
11	IMPUESTOS				
11.02	SOBRE LA PROPIEDAD				
11.02.06	De Alcabalas	1.956,60	1.865,37	1.112,72	3.000,00
13	TASAS Y CONTRIBUCIONES				
13.01	TASAS GENERALES				
13.01.01	Peajes	0,00	220.385,34	186.882,75	3.000.000,00
13.01.06	Especies Fiscales	297,61	316,00	76,00	1.000,00
13.01.07	Venta de Bases	16.287,08	2.245,82	0,00	0,00
13.01.12	Permisos, licencias y patentes	0,00	0,00	25.070,00	60.000,00
14	VENTA DE BIENES Y SERVICIOS DE ENTIDADES E INGRESOS OPERATIVOS DE EMPRESAS PÚBLICAS				
14.02	VENTA DE PRODUCTOS Y MATERIALES				
14.02.01	Productos Agropecuarios y Forestales	6.030,75	2.403,55	890,00	2.000,00
17.04	MULTAS				
17.04.04	Incumplimientos de contratos	9.405,69	35.849,00	354,15	30.000,00
17.04.99	Otras Multas	0,00	4.333,99	1.653,51	2.000,00
18	TRANSFERENCIAS Y DONACIONES CORRIENTES				
18.06	APORTES Y PARTICIPACIONES CORRIENTES DE GOBIERNOS AUTÓNOMOS DESCENTRALIZADOS Y REGIMENES ESPECIALES				
18.06.17	Del Fondo de Descentralizacion a Gobiernos Provinciales -(30% Gasto Corriente - Asignación 21% PGE)	6.556.244,87	7.005.180,19	3.635.529,02	5.104.348,00
18.06.42	Del Presupuesto General del Estado a Gobiernos Autónomos Descentralizados Provinciales para el Ejercicio de la Competencia de Riego y Drenaje	262.339,80	174.893,20	240.478,15	262.340,00
19	OTROS INGRESOS				
19.04	OTROS NO OPERACIONALES				
19.04.99	Otros no Especificados	24.390,90	31.979,56	339.033,49	50.000,00
2	INGRESOS DE CAPITAL	23.552.320,17	21.735.428,69	13.142.555,69	20.072.689,00
24	VENTA DE ACTIVOS NO FINANCIEROS				
24.01	BIENES MUEBLES				
24.01.04	Maquinarias y Equipos	0,00	6.350,00	0,00	0,00
24.01.05	Vehiculos	0,00	62.666,07	0,00	0,00
28	TRANSFERENCIAS Y DONACIONES DE CAPITAL E INVERSIÓN				
28.01	TRANSFERENCIAS DE CAPITAL E INVERSIÓN DEL SECTOR PÚBLICO				
28.01.01.001	**Del Presupuesto General del Estado** - Aporte Gobierno Nacional -.Convenio No Reembolsable con el MAE para Reforestación	227.257,62	0,00	0,00	100.000,00
28.01.01.002	**Del Presupuesto General del Estado**- Aporte Gobierno Nacional - Contraparte no Reembolsable Proyectos Viales Construyendo Caminos I - Ministerio de Finanzas - Banco de Desarrollo del Ecuador.	588.000,00	294.000,00	294.000,00	0,00
28.01.01.003	**Del Presupuesto General del Estado** Aporte del Gobierno Nacional.PRODEPRO - PROCECAM - BEDE. Subvención MEF	1.571.236,96	377.149,38	0,00	0,00
28.01.02	**De Entidades Descentralizadas y Autónomas**- GAD Provincial de Pichincha	0,00	0,00	583.062,76	390.365,00
28.01.06.001	**De Entidades Financieras Públicas** - Banco de Desarrollo del Ecuador - Estudios de la Via Alluriquin y Santa Maria del Toachi No Reembolsable	0,00	0,00	0,00	98.949,00
28.01.06.002	**De Entidades Financieras Públicas** - Banco de Desarrollo del Ecuador - Estudios Definitivos para la Construcción del Puente sobre el Rio Meme y Rio Espejo. Parroquia Alluriquin - No Reembolsable	0,00	0,00	30.945,40	46.418,00
28.01.06.003	**De Entidades Financieras Públicas** - Banco de Desarrollo del Ecuador - Estudios de la Via Aloag Santo Domingo-Tramo Unión del Toachi - Santo Domingo - No Reembolsable	0,00	0,00	348.333,02	522.499,00
28.01.06.004	**De Entidades Financieras Públicas.** - Banco de Desarrollo del Ecuador -Construyendo Caminos II- Subvención MEF - No Reembolsable	4.595.203,96	3.577.810,56	1.098.663,45	489.461,00

GAD Provincial Santo Domingo de los Tsáchilas
SECRETARIA GENERAL
FIEL COPIA DEL ORIGINAL

GOBIERNO AUTÓNOMO DESCENTRALIZADO PROVINCIAL DE SANTO DOMINGO DE LOS TSÁCHILAS
DETALLE DE LOS INGRESOS EFECTUADOS DURANTE LOS TRES AÑOS Y LOS ESTIMADOS PARA EL AÑO 2017

PARTIDA	DENOMINACIÓN	2014	2015	sep-16	2017
28.01.06.005	**De Entidades Financieras Públicas** - Banco de Desarrollo del Ecuador -Construyendo Caminos I- Subvención MEF - No Reembolsable	390.000,00	195.000,00	195.000,00	0,00
28.03	DONACIONES DE CAPITAL DEL EXTERIOR				
28.03.02.001	**De Gobiernos y Organismos Gubernamentales** (Donación Union Europea)- Proyecto Fortalecimiento del Cacao	0,00	0,00	235.344,36	210.738,00
28.03.02.002	**De Gobiernos y Organismos Gubernamentales** (Donación Embajada de Japón)	185.251,00	0,00	171.763,00	100,00
28.06	APORTES Y PARTICIPACIONES DE CAPITAL E INVERSIÓN A LOS GOBIERNOS AUTÓNOMOS DESCENTRALIZADOS Y REGÍMENES ESPECIALES				
28.06.17	Del Fondo de Descentralización a Consejos Provinciales - (70% Gastos de Inversión - Asignación 21% PGE)	15.297.904,56	16.345.420,34	8.482.901,05	12.293.607,00
28.06.42	Del Presupuesto General del Estado a Gobiernos Autónomos Descentralizados Provinciales por el Ejercicio de la Competencia de Riego y Drenaje	697.466,07	237.267,68	326.243,04	355.902,00
28.10	ASIGNACIÓN PRESUPUESTARIA DE VALORES EQUIVALENTES AL IMPUESTO AL VALOR AGREGADO (IVA)				
28.10.01.001	Del Presupuesto General del Estado a Gobiernos Autónomos Descentralizados Provinciales	0,00	639.764,66	0,00	5.564.650,00
28.10.01.002	Del Presupuesto General del Estado a Gobiernos Autónomos Descentralizados Provinciales (IVA 2013 -2014)	0,00	0,00	1.376.299,61	0,00
3	INGRESOS DE FINANCIAMIENTO	13.380.940,77	22.446.280,68	11.526.797,36	7.691.099,00
36	FINANCIAMIENTO PÚBLICO				
36.02	FINANCIAMIENTO PÚBLICO INTERNO				
36.02.01.001	**Del Sector Público Financiero** - Crédito Banco de Desarrollo del Ecuador para Construcción del Proyecto de Riego Unión Carchense	0,00	0,00	0,00	2.500.000,00
36.02.01.002	**Del Sector Público Financiero** - Crédito Banco de Desarrollo del Ecuador, para las Vias Colorados del Búa - Umpechico y el Esfuerzo- Palmar del Bimbe	0,00	0,00	0,00	3.500.000,00
36.02.01.003	**Del Sector Público Financiero** - Crédito Banco de Desarrollo del Ecuador - Estudios de la Via Alluriquin y Santa Maria del Toachi	0,00	0,00	0,00	65.966,00
36.02.01.004	**Del Sector Público Financiero** - Crédito Banco de Desarrollo del Ecuador No. 60186 - Estudios Definitivos para la Construcción del Puente sobre el Rio Meme y Rio Espejo, Parroquia Alluriquin	0,00	0,00	20.630,27	30.945,00
36.02.01.005	**Del Sector Público Financiero** - Crédito Banco de Desarrollo del Ecuador No. 60156 - Via Valle Hermoso - Cristobal Colón	0,00	0,00	3.602.500,00	982.500,00
36.02.01.006	**Del Sector Público Financiero** - Crédito Banco de Desarrollo del Ecuador No. 60063 - Via Aloag Santo Domingo - Tramo Unión del Toachi - Santo Domingo	0,00	0,00	232.222,02	348.333,00
36.02.01.007	**Del Sector Público Financiero** - Crédito Banco de Desarrollo del Ecuador Nº 60004 - Construyendo Caminos II	3.498 160,67	3.411.874,26	122.704,32	261.655,00
36.02.01.008	**Del Sector Público Financiero** - Crédito Banco de Desarrollo del Ecuador Nº 16279 - Construyendo Caminos I	1.230 000,00	615.000,00	615.000,00	0,00
37	SALDOS DISPONIBLES				
37.01	SALDOS EN CAJA Y BANCOS				
37.01.01	**De Fondos del Presupuesto General del Estado** - MAE Restauracón Forestal - DN	0,00	107.244,00	0,00	100,00
37.01.03	**De Fondos Preasignados** (Saldo Banco Central)	5.042 114,00	4.321.924,00	339.026,81	100,00
37.01.04.001	**De Préstamos** - Del Banco de Desarrollo del Ecuador, Crédito Nº 60004 Construyendo Caminos II	0,00	101.180,00	938.617,88	100,00
37.01.04.002	**De Préstamos** - Del Banco de Desarrollo del Ecuador, Crédito Mº 60004 MF- No Reembolsable - Construyendo Caminos II	0,00	3.043.007,00	103.702,56	100,00
37.01.04.003	**De Préstamos** - Del Banco de Desarrollo del Ecuador, Reembolsable - CN CTA CTE No. 85210014	0,00	0,00	0,00	100,00
37.01.04.004	**De Préstamos** - Del Banco de Desarrollo del Ecuador, No Reembolsable - DN CTA CTE No. 85210015	0,00	0,00	0,00	100,00
37.01.04.005	**De Préstamos** - Del Banco de Desarrollo del Ecuador, Crédito Nº 16279 - Construyendo Caminos I	0,00	405.389,00	7,54	0,00
37.01.04.006	**De Préstamos** - Del Banco de Desarrollo del Ecuador, Crédito Nº 16280 - Construyendo Caminos I, DN - No Reembolsable	0,00	489.028,00	559,66	0,00

GAD Provincial Santo Domingo de los Tsáchilas
SECRETARÍA GENERAL
FIEL COPIA DEL ORIGINAL

13

GOBIERNO AUTÓNOMO DESCENTRALIZADO PROVINCIAL DE SANTO DOMINGO DE LOS TSÁCHILAS
DETALLE DE LOS INGRESOS EFECTUADOS DURANTE LOS TRES AÑOS Y LOS ESTIMADOS PARA EL AÑO 2017

PARTIDA	DENOMINACIÓN	2014	2015	sep-16	2017
37.01.05	De Donaciones - Unión Europea - Cadena Agroproductiva del Cacao	0.00	150.425,00	1.160.80	100.00
38	CUENTAS PENDIENTES POR COBRAR				
38.01	CUENTAS PENDIENTES POR COBRAR				
38.01.01	De Cuentas Por Cobrar	2.118.832,55	9.801.209,42	5.550.665.50	1.000.00
38.01.07	De Anticipos por Devengar de Ejercicios Anteriores de GADS Y Empresas Públicas-Compra de Bienes y/o Servicios	111.292,87	0.00	0.00	0.00
38.01.08	De Anticipos por Devengar de Ejercicios Anteriores de GADS y Empresas Públicas-Construcción de Obras	1.380.540,68	0.00	0.00	0.00
TOTAL INGRESOS		$ 43.810.214,24	$ 51.661.161,39	$ 29.100.432,84	$ 36.278.476,00

G.A.D. Provincial SANTO DOMINGO DE LOS TSÁCHILAS
SECRETARIA GENERAL
FIEL COPIA DEL ORIGINAL

GOBIERNO AUTÓNOMO DESCENTRALIZADO PROVINCIAL DE SANTO DOMINGO DE LOS TSÁCHILAS

DETALLE DE LOS INGRESOS PRESUPUESTARIOS PARA EL EJERCICIO ECONÓMICO DEL AÑO 2017

PARTIDA	DENOMINACIÓN	2017
1	INGRESOS CORRIENTES	8.514.688,00
11	IMPUESTOS	
11.02	SOBRE LA PROPIEDAD	
11.02.06	De Alcabalas	3.000,00
13	TASAS Y CONTRIBUCIONES	
13.01	TASAS GENERALES	
13.01.01	Peajes	3.000.000,00
13.01.06	Especies Fiscales	1.000,00
13.01.12	Permisos, licencias y patentes	60.000,00
14	VENTA DE BIENES Y SERVICIOS DE ENTIDADES E INGRESOS OPERATIVOS DE EMPRESAS PÚBLICAS	
14.02	VENTA DE PRODUCTOS Y MATERIALES	
14.02.01	Productos Agropecuarios y Forestales	2.000,00
17	RENTAS DE INVERSIONES Y MULTAS	
17.04	MULTAS	
17.04.04	Incumplimientos de Contratos	30.000,00
17.04.99	Otras Multas	2.000,00
18	TRANSFERENCIAS Y DONACIONES CORRIENTES	
18.06	APORTES Y PARTICIPACIONES CORRIENTES DE GOBIERNOS AUTÓNOMOS DESCENTRALIZADOS Y REGIMENES ESPECIALES	
18.06.17	Del Fondo de Descentralizacion a Gobiernos Provinciales -(30% Gasto Corriente - Asignación 21% PGE)	5.104.348,00
18.06.42	Del Presupuesto General del Estado a Gobiernos Autónomos Descentralizados Provinciales para el Ejercicio de la Competencia de Riego y Drenaje	262.340,00
19	OTROS INGRESOS	
19.04	OTROS NO OPERACIONALES	
19.04.99	Otros no Especificados	50.000,00
2	INGRESOS DE CAPITAL	20.072.689,00
28	TRANSFERENCIAS Y DONACIONES DE CAPITAL E INVERSIÓN	
28.01	TRANSFERENCIAS DE CAPITAL E INVERSIÓN DEL SECTOR PÚBLICO	
28.01.01.001	**Del Presupuesto General del Estado** - Aporte Gobierno Nacional - Convenio No Reembolsable con el MAE para Reforestación	100.000,00
28.01.02	**De Entidades Descentralizadas y Autónomas**- GAD Provincial de Pichincha	390.365,00
28.01.06.001	**De Entidades Financieras Públicas** - Banco de Desarrollo del Ecuador - Estudios de la Via Alluriquin y Santa Maria del Toachi - No Reembolsable	98.949,00
28.01.06.002	**De Entidades Financieras Públicas** - Banco de Desarrollo del Ecuador - Estudios Definitivos para la Construcción del Puente sobre el Rio Meme y Rio Espejo, Parroquia Alluriquin - No Reembolsable	46.418,00
28.01.06.003	**De Entidades Financieras Públicas** - Banco de Desarrollo del Ecuador - Estudios de la Via Aloag Santo Domingo-Tramo Unión del Toachi - Santo Domingo - No Reembolsable	522.499,00
28.01.06.004	**De Entidades Financieras Públicas** - Banco de Desarrollo del Ecuador -Construyendo Caminos II- Subvención MEF - No Reembolsable	489.461,00
28.03	DONACIONES DE CAPITAL DEL EXTERIOR	
28.03.02.001	**De Gobiernos y Organismos Gubernamentales** (Donación Unión Europea)- Proyecto Fortalecimiento del Cacao	210.738,00
28.03.02.002	**De Gobiernos y Organismos Gubernamentales** (Donación Embajada de Japón)	100,00
28.06	APORTES Y PARTICIPACIONES DE CAPITAL E INVERSIÓN A LOS GOBIERNOS AUTÓNOMOS DESCENTRALIZADOS Y REGÍMENES ESPECIALES	
28.06.17	Del Fondo de Descentralización a Consejos Provinciales - (70% Gastos de Inversión - Asignación 21% PGE)	12.293.607,00

GAD Provincial SANTO DOMINGO DE LOS TSÁCHILAS
SECRETARIA GENERAL
FIEL COPIA DEL ORIGINAL

GOBIERNO AUTÓNOMO DESCENTRALIZADO PROVINCIAL DE SANTO DOMINGO DE LOS TSÁCHILAS

DETALLE DE LOS INGRESOS PRESUPUESTARIOS PARA EL EJERCICIO ECONÓMICO DEL AÑO 2017

PARTIDA	DENOMINACIÓN	2017
28.06.42	Del Presupuesto General del Estado a Gobiernos Autónomos Descentralizados Provinciales por el Ejercicio de la Competencia de Riego y Drenaje	355.902,00
28.10	ASIGNACIÓN PRESUPUESTARIA DE VALORES EQUIVALENTES AL IMPUESTO AL VALOR AGREGADO (IVA)	
28.10.01	Del Presupuesto General del Estado a Gobiernos Autónomos Descentralizados Provinciales (IVA 2014 -2015-2016)	5.564.650,00
3	INGRESOS DE FINANCIAMIENTO	7.691.099,00
36	FINANCIAMIENTO PÚBLICO	
36.02	FINANCIAMIENTO PÚBLICO INTERNO	
36.02.01.001	**Del Sector Público Financiero** - Crédito Banco de Desarrollo del Ecuador para Construcción del Proyecto de Riego Unión Carchense	2.500.000,00
36.02.01.002	**Del Sector Público Financiero** - Crédito Banco de Desarrollo del Ecuador, para las Vias Colorados del Búa - Umpechico y el Esfuerzo- Palmar del Bimbe	3.500.000,00
36.02.01.003	**Del Sector Público Financiero** - Crédito Banco de Desarrollo del Ecuador - Estudios de la Via Alluriquin y Santa Maria del Toachi	65.966,00
36.02.01.004	**Del Sector Público Financiero** - Crédito Banco de Desarrollo del Ecuador No. 60186 - Estudios Definitivos para la Construcción del Puente sobre el Rio Meme y Rio Espejo, Parroquia Alluriquin	30.945,00
36.02.01.005	**Del Sector Público Financiero** - Crédito Banco de Desarrollo del Ecuador No. 60156 - Via Valle Hermoso - Cristobal Colón	982.500,00
36.02.01.006	**Del Sector Público Financiero** - Crédito Banco de Desarrollo del Ecuador No. 60063 - Via Aloag Santo Domingo - Tramo Unión del Toachi - Santo Domingo	348.333,00
36.02.01.007	**Del Sector Público Financiero** - Crédito Banco de Desarrollo del Ecuador Nº 60004 - Construyendo Caminos II	261.655,00
37	SALDOS DISPONIBLES	
37.01	SALDOS EN CAJA Y BANCOS	
37.01.01	**De Fondos del Presupuesto General del Estado**- MAE Restauracón Forestal - DN - Al 31 de Diciembre del 2016	100,00
37.01.03	**De Fondos Preasignados** (Saldo Banco Central) - Al 31 de Diciembre del 2016	100,00
37.01.04.001	**De Préstamos** - Del Banco de Desarrollo del Ecuador, Crédito Nº 60004 Construyendo Caminos II	100,00
37.01.04.002	**De Préstamos** - Del Banco de Desarrollo del Ecuador, Crédito Mº 60004 MF- No Reembolsable - Construyendo Caminos II	100,00
37.01.04.003	**De Préstamos** - Del Banco de Desarrollo del Ecuador, Reembolsable - CN CTA CTE No. 85210014	100,00
37.01.04.004	**De Préstamos** - Del Banco de Desarrollo del Ecuador, No Reembolsable - DN CTA CTE No. 85210015	100,00
37.01.05	**De Donaciones** - Unión Europea - Cadena Agroproductiva del Cacao	100,00
38	CUENTAS PENDIENTES POR COBRAR	
38.01	CUENTAS PENDIENTES POR COBRAR	
38.01.01	De Cuentas Por Cobrar	1.000,00
	TOTAL INGRESOS	$ 36.278.476,00

G.A.D. Provincial SANTO DOMINGO DE LOS TSÁCHILAS
SECRETARIA GENERAL
FIEL COPIA DEL ORIGINAL

RESUMEN DE LOS GASTOS PROGRAMADOS, CLASIFICACIÓN ECONÓMICA Y FUNCIONAL DE LOS GASTOS PRESUPUESTADOS PARA EL PRESUPUESTO DEL EJERCICIO ECONÓMICO DEL AÑO 2017

CLASIFICACIÓN ECONÓMICA	GASTOS CORRIENTES					GASTOS DE INVERSION Y CAPITAL									TOTAL DE GASTO
FUNCIONES Y PROGRAMAS	PERSONALES	BIENES Y SERVICIOS DE CONSUMO	GASTOS FINANCIEROS Y OTROS	TRANSFE-RENCIAS	SUBTOTAL	PERSONALES	BIENES Y SERVICIOS	OBRAS PÚBLICAS E INVERSIONES	OTROS GASTOS DE INVERSIÓN	TRANSFE-RENCIAS	BIENES MUEBLES	DEUDA PUBLICA INTERNA	CUENTAS POR PAGAR	SUBTOTAL	
FUNCIÓN 1.- SERVICIOS GENERALES															
Programa 1.- Gestión de Administración General y Financiera	1.482.131,00	338.137,00	1.420.709,00	220.000,00	3.460.977,00						4.000,00	62.886,00	100,00	66.986,00	3.527.963,00
FUNCIÓN 2.- SERVICIOS SOCIALES															
Programa 1.- (Empresa Publica de Servicio Social - Santo Domingo Solidario)				360.000,00	360.000,00					840.000,00				840.000,00	1.200.000,00
FUNCIÓN 3.- SERVICIOS COMUNALES															
Programa 1.- Generadoras de Valor Agregado	1.167.411,00	307.972,00	10.000,00		1.485.383,00		101.500,00		268.000,00		8.000,00		100,00	377.600,00	1.862.983,00
Programa 2.- Gestión de Comunicación							286.000,00				14.000,00			300.000,00	300.000,00
FUNCIÓN 4.- SERVICIOS ECONÓMICOS															
Programa 1.- Gestión de Planificación						180.606,00	384.556,00	33.500,00			188.912,00			787.574,00	787.574,00
Programa 2.- Gestión de Obras Pùblicas						2.117.457,00	5.445.325,00	13.796.279,00	45.135,00	1.110.579,00	544.383,00		100,00	23.059.258,00	23.059.258,00
Programa 3.- Gestión de Desarrollo Económico		100.000,00			100.000,00	160.633,00	419.395,00	3.102.348,00	200,00	131.700,00	248.200,00			4.062.476,00	4.162.476,00
Programa 4.- Gestión Ambiental						5.000,00	503.222,00	90.000,00	8.000,00		22.000,00			628.222,00	628.222,00
Programa 5.- EP ZONAL ILCO										750.000,00				750.000,00	750.000,00
SUMAN	$ 2.649.542,00	$ 746.109,00	$ 1.430.709,00	$ 580.000,00	$ 5.406.360,00	$ 2.463.696,00	$ 7.139.998,00	$ 17.022.127,00	$ 321.335,00	$ 2.832.279,00	$ 1.029.495,00	$ 62.886,00	$ 300,00	$ 30.872.116,00	$ 36.278.476,00

SECRETARÍA GENERAL
COPIA DEL ORIGINAL

B) EGRESOS

G.A.D. Provincial
SANTO DOMINGO
DE LOS TSACHILAS
SECRETARIA GENERAL
FIEL COPIA DEL ORIGINAL

FUNCIÓN 1.- SERVICIOS GENERALES

CÓDIGO	PARTIDAS		ASIGNACIÓN ANUAL
1	FUNCIÓN 1.- SERVICIOS GENERALES		
11	PROGRAMA 1.- GESTIÓN DE ADMINISTRACIÓN GENERAL Y FINANCIERA		3.527.963,00
11.5	GASTOS CORRIENTES		
11.51	GASTOS EN PERSONAL		1.482.131,00
11.51.01	REMUNERACIONES BÁSICAS		
11.51.01.05	REMUNERACIONES UNIFICADAS	1.063.992,00	
11.51.02	REMUNERACIONES COMPLEMENTARIAS		
11.51.02.03	DECIMOTERCER SUELDO	88.666,00	
11.51.02.04	DECIMOCUARTO SUELDO	26.521,00	
11.51.05	REMUNERACIONES TEMPORALES		
11.51.05.07	HONORARIOS	3.000,00	
11.51.05.09	HORAS EXTRAORDINARIAS Y SUPLEMENTARIAS	10.000,00	
11.51.05.10	SERVICIOS PERSONALES POR CONTRATO	20.000,00	
11.51.05.12	SUBROGACION	7.000,00	
11.51.05.13	ENCARGOS	4.000,00	
11.51.06	APORTES PATRONALES A LA SEGURIDAD SOCIAL		
11.51.06.01	APORTE PATRONAL	123.955,00	
11.51.06.02	FONDO DE RESERVA	88.666,00	
11.51.07	INDEMNIZACIONES		
11.51.07.02	SUPRESIÓN DE PUESTO	26.331,00	
11.51.07.07	COMPENSACIÓN POR VACACIONES NO GOZADAS POR CESACIÓN DE FUNCIONES	20.000,00	
11.53	BIENES Y SERVICIOS DE CONSUMO		338.137,00
11.53.01	SERVICIOS BÁSICOS		
11.53.01.01	AGUA POTABLE	1.000,00	
11.53.01.04	ENERGÍA ELÉCTRICA	17.600,00	
11.53.01.05	TELECOMUNICACIONES	7.000,00	
11.53.01.06	SERVICIO DE CORREO	1.500,00	
11.53.02	SERVICIOS GENERALES		
11.53.02.04	EDICIÓN, IMPRESIÓN, REPRODUCCIÓN, PUBLICACIONES, SUSCRIPCIONES, FOTOCOPIADO, TRADUCCIÓN, EMPASTADO, ENMARCACIÓN, SERIGRAFÍA, FOTOGRAFÍA, CARNETIZACIÓN, FILMACIÓN E IMÁGENES SATELITALES	8.000,00	
11.53.02.06	EVENTOS PÚBLICOS Y OFICIALES	18.500,00	
11.53.02.08	SERVICIO DE SEGURIDAD Y VIGILANCIA	42.237,00	
11.53.02.26	SERVICIOS MEDICOS HOSPITALARIOS Y COMPLEMENTARIOS	500,00	
11.53.02.99	OTROS SERVICIOS GENERALES	1.500,00	
11.53.03	TRASLADOS, INSTALACIONES, VIÁTICOS Y SUBSISTENCIAS		
11.53.03.01	PASAJES AL INTERIOR	1.000,00	
11.53.03.02	PASAJES AL EXTERIOR	2.000,00	
11.53.03.03	VIÁTICOS Y SUBSISTENCIAS EN EL INTERIOR	10.000,00	
11.53.03.04	VIÁTICOS Y SUBSISTENCIAS EN EL EXTERIOR	3.000,00	
11.53.03.06	VIATICO POR GASTOS DE RESIDENCIA	10.000,00	
11.53.04	INSTALACIÓN, MANTENIMIENTO Y REPARACIÓN		
11.53.04.02	EDIFICIOS, LOCALES, RESIDENCIAS Y CABLEADO ESTRUCTURADO (INSTALACIÓN, MANTENIMIENTO Y REPARACIÓN)	1.000,00	
11.53.04.03	MOBILIARIOS (INSTALACIÓN, MANTENIMIENTO Y REPARACIÓN)	3.000,00	
11.53.04.04	MAQUINARIAS Y EQUIPOS (INSTALACIÓN, MANTENIMIENTO Y REPARACIÓN)	5.000,00	
11.53.04.99	OTRAS INSTALACIONES, MANTENIMIENTOS Y REPARACIONES	1.500,00	
11.53.05	ARRENDAMIENTO DE BIENES		

GAD Provincial Santo Domingo de los Tsáchilas
SECRETARIA GENERAL
COPIA DEL ORIGINAL

CÓDIGO	PARTIDAS		ASIGNACIÓN ANUAL
11.53.05.02	EDIFICIOS, LOCALES Y RESIDENCIAS, PARQUEADEROS, CASILLEROS JUDICIALES Y BANCARIOS (ARRENDAMIENTO)	136.800,00	
11.53.06	CONTRATACIONES DE ESTUDIOS, INVESTIGACIONES Y SERVICIOS TÉCNICOS ESPECIALIZADOS		
11.53.06.03	SERVICIO DE CAPACITACIÓN	15.000,00	
11.53.07	GASTOS EN INFORMÁTICA		
11.53.07.02	ARRENDAMIENTO Y LICENCIAS DE USO DE PAQUETES INFORMÁTICOS	3.500,00	
11.53.08	BIENES DE USO Y CONSUMO CORRIENTE		
11.53.08.01	ALIMENTOS Y BEBIDAS	10.000,00	
11.53.08.04	MATERIALES DE OFICINA	22.000.00	
11.53.08.05	MATERIALES DE ASEO	8.000,00	
11.53.08.07	MATERIALES DE IMPRESIÓN, FOTOGRAFÍA, REPRODUCCIÓN Y PUBLICACIONES	6.000,00	
11.53.08.11	INSUMOS, MATERIALES Y SUMINISTROS PARA LA CONSTRUCCIÓN, ELECTRICIDAD, PLOMERÍA, CARPINTERÍA, SEÑALIZACIÓN VIAL, NAVEGACIÓN Y CONTRA INCENDIOS	2.500,00	
11.56	GASTOS FINANCIEROS		1.353.070,00
11.56.02	INTERESES Y OTROS CARGOS DE LA DEUDA PÚBLICA INTERNA		
11.56.02.01.01	SECTOR PÚBLICO FINANCIERO - CRÉDITO BANCO DE DESARROLLO DEL ECUADOR, PARA LA CONSTRUCCIÓN DEL PROYECTO DE RIEGO UNIÓN CARCHENSE	25.000,00	
11.56.02.01.02	SECTOR PÚBLICO FINANCIERO -CRÉDITO BANCO DE DESARROLLO DEL ECUADOR, PARA LAS VIAS COLORADOS DEL BÚA - UMPECHICO Y EL ESFUERZO- PALMAR DEL BIMBE	10.000,00	
11.56.02.01.03	SECTOR PÚBLICO FINANCIERO -CRÉDITO BANCO DE DESARROLLO DEL ECUADOR BP - ESTUDIO DE LA VIA ALLURIQUIN Y SANTA MARIA DEL TOACHI	2.901,00	
11.56.02.01.04	SECTOR PÚBLICO FINANCIERO - CRÉDITO BANCO DE DESARROLLO DEL ECUADOR BP #. 60186 - ESTUDIOS PARA LA CONSTRUCCIÓN DEL PUENTE SOBRE EL RIO MEME Y RIO ESPEJO, PARROQUIA ALLURIQUIN	2.901,00	
11.56.02.01.05	SECTOR PÚBLICO FINANCIERO -CRÉDITO BANCO DE DESARROLLO DEL ECUADOR BP #. 60156 - VIA VALLE HERMOSO - CRISTOBAL COLON	441.742,00	
11.56.02.01.06	SECTOR PÚBLICO FINANCIERO -CRÉDITO BANCO DE DESARROLLO DEL ECUADOR BP #. 60063. VIA ALOAG - SANTO DOMINGO. TRAMO UNION DEL TOACHI -SANTO DOMINGO	31.729,00	
11.56.02.01.07	SECTOR PÚBLICO FINANCIERO - CRÉDITO BANCO DE DESARROLLO DEL ECUADOR BP # 60004 - CONSTRUYENDO CAMINOS II	573.453,00	
11.56.02.01.08	SECTOR PÚBLICO FINANCIERO - CRÉDITO BANCO DE DESARROLLO DEL ECUADOR BP # 16279 - CONSTRUYENDO CAMINOS I	265.344,00	
11.57	OTROS GASTOS CORRIENTES		67.639,00
11.57.01	IMPUESTOS, TASAS Y CONTRIBUCIONES		
11.57.01.02	TASAS GENERALES, IMPUESTOS, CONTRIBUCIONES, PERMISOS, LICENCIAS Y PATENTES	9.539,00	
11.57.02	SEGUROS, COSTOS FINANCIEROS Y OTROS GASTOS		
11.57.02.01	SEGUROS	5.000,00	
11.57.02.03	COMISIONES BANCARIAS	18.000,00	
11.57.02.06	COSTAS JUDICIALES; TRÁMITES NOTARIALES, LEGALIZACION DE DOCUMENTOS Y ARREGLOS EXTRAJUDICIALES	5.000.00	
11.57.03	DIETAS		
11.57.03.01	DIETAS - CONSEJEROS	30.100,00	
11.58	TRANSFERENCIAS Y DONACIONES CORRIENTES		220.000,00
11.58.01	TRANSFERENCIAS CORRIENTES AL SECTOR PÚBLICO		

GAD Provincial Santo Domingo de los Tsachilas
SECRETARIA GENERAL
FIEL COPIA DEL ORIGINAL

CÓDIGO	PARTIDAS		ASIGNACIÓN ANUAL
11.58.01.01	A ENTIDADES DEL PRESUPUESTO GENERAL DEL ESTADO (MINISTERIO DE FINANZAS)	110.000,00	
11.58.06	APORTES Y PARTICIPACIONES CORRIENTES A GOBIERNO AUTÓNOMOS DESCENTRALIZADOS Y REGÍMENES ESPECIALES		
11.58.06.07	AL CONCOPE POR APORTE DEL FODESEC	110.000,00	
11.8	GASTOS DE CAPITAL		
11.84	BIENES DE LARGA DURACIÓN		4.000,00
11.84.01	BIENES MUEBLES		
11.84.01.03	MOBILIARIOS (DE LARGA DURACIÓN)	4.000,00	
11.9	APLICACIÓN DEL FINANCIAMIENTO		62.886,00
11.96	AMORTIZACIÓN DE LA DEUDA PÚBLICA		
11.96.02	AMORTIZACIÓN DEUDA INTERNA		
11.96.02.01.01	AL SECTOR PÚBLICO FINANCIERO - CRÉDITO BANCO DE DESARROLLO DEL ECUADOR, PARA LA CONSTRUCCIÓN DEL PROYECTO DE RIEGO UNIÓN CARCHENSE	25.000,00	
11.96.02.01.02	AL SECTOR PÚBLICO FINANCIERO - CRÉDITO BANCO DE DESARROLLO DEL ECUADOR, PARA LAS VIAS COLORADOS DEL BÚA - UMPECHICO Y EL ESFUERZO- PALMAR DEL BIMBE	10.000,00	
11.96.02.01.03	AL SECTOR PÚBLICO FINANCIERO - CRÉDITO BANCO DE DESARROLLO DEL ECUADOR BP - ESTUDIOS DE LAS VIAS ALLURIQUIN Y SANTA MARIA DEL TOACHI	13.943,00	
11.96.02.01.04	AL SECTOR PÚBLICO FINANCIERO - CRÉDITO BANCO DE DESARROLLO DEL ECUADOR BP #. 60186 - ESTUDIOS PARA LA CONSTRUCCIÓN DEL PUENTE SOBRE EL RIO MEME Y RIO ESPEJO, PARROQUIA ALLURIQUIN	13.943,00	
11.97	PASIVO CIRCULANTE		100,00
11.97.01	DEUDA FLOTANTE		
11.97.01.01	DE CUENTAS POR PAGAR	100,00	
TOTAL GESTIÓN DE ADMINISTRACIÓN GENERAL Y FINANCIERA		$ 3.527.963,00	$ 3.527.963,00

SECRETARIA GENERAL
FIEL COPIA DEL ORIGINAL

FUNCIÓN 2.- SERVICIOS SOCIALES

CÓDIGO	PARTIDAS		ASIGNACIÓN ANUAL
2	FUNCIÓN 2.- SERVICIOS SOCIALES		
21	PROGRAMA 1.- EMPRESA PÚBLICA DE SERVICIO SOCIAL - SANTO DOMINGO SOLIDARIO		1.200.000,00
	1.-EMPRESA PÚBLICA DE SERVICIO SOCIAL - SANTO DOMINGO SOLIDARIO		1.200.000,00
	1.1-TRANSFERENCIA A EMPRESA PÚBLICA DE SERVICIO SOCIAL - SANTO DOMINGO SOLIDARIO		1.200.000,00
21.5	GASTOS CORRIENTES		360.000,00
21.58	TRANSFERENCIAS Y DONACIONES CORRIENTES		
21.58.01	TRANSFERENCIAS CORRIENTES AL SECTOR PÚBLICO		
21.58.01.03	A EMPRESAS PÚBLICAS (EMPRESA PÚBLICA DE SERVICIO SOCIAL - SANTO DOMINGO SOLIDARIO)	360.000,00	
21.7	GASTOS DE INVERSIÓN		840.000,00
21.78	TRANSFERENCIAS Y DONACIONES PARA INVERSIÓN		
21.78.01	TRANSFERENCIAS PARA INVERSIÓN AL SECTOR PÚBLICO		
21.78.01.03	A EMPRESAS PÚBLICAS (EMPRESA PÚBLICA DE SERVICIO SOCIAL - SANTO DOMINGO SOLIDARIO)	840.000,00	
	TOTAL EMPRESA PÚBLICA DE SERVICIO SOCIAL	$ 1.200.000,00	$ 1.200.000,00

G.A.D. Prov. Santo Domingo de los Tsáchilas
SECRETARIA GENERAL
FIEL COPIA DEL ORIGINAL

FUNCIÓN 3.- SERVICIOS COMUNALES

GAD Provincial Santo Domingo de los Tsáchilas
SECRETARIA GENERAL
FIEL COPIA DEL ORIGINAL

CÓDIGO	PARTIDAS		ASIGNACIÓN ANUAL
3	FUNCIÓN 3 .- SERVICIOS COMUNALES		
31	PROGRAMA 1.- GENERADOR DE VALOR AGREGADO		1.862.983,00
31.5	GASTOS CORRIENTES		
31.51	GASTOS EN PERSONAL		1.167.411,00
31.51.01	REMUNERACIONES BÁSICAS		
31.51.01.05	REMUNERACIONES UNIFICADAS	830.148,00	
31.51.02	REMUNERACIONES COMPLEMENTARIAS		
31.51.02.03	DECIMOTERCER SUELDO	69.179,00	
31.51.02.04	DECIMOCUARTO SUELDO	22.230,00	
31.51.05	REMUNERACIONES TEMPORALES		
31.51.05.07	HONORARIOS	2.000,00	
31.51.05.09	HORAS EXTRAORDINARIAS Y SUPLEMENTARIAS	10.000,00	
31.51.05.10	SERVICIOS PERSONALES POR CONTRATO	25.000,00	
31.51.05.12	SUBROGACION	4.000,00	
31.51.05.13	ENCARGOS	3.000,00	
31.51.06	APORTES PATRONALES A LA SEGURIDAD SOCIAL		
31.51.06.01	APORTE PATRONAL	96.713,00	
31.51.06.02	FONDO DE RESERVA	69.179,00	
31.51.07	INDEMNIZACIONES		
31.51.07.02	SUPRESIÓN DE PUESTO	10.962,00	
31.51.07.07	COMPENSACIÓN POR VACACIONES NO GOZADAS POR CESACIÓN DE FUNCIONES	25.000,00	
31.53	BIENES Y SERVICIOS DE CONSUMO		307.972,00
31.53.01	SERVICIOS BÁSICOS		
31.53.01.04	ENERGIA ELÉCTRICA	17.600,00	
31.53.01.05	TELECOMUNICACIONES	3.500,00	
31.53.02	SERVICIOS GENERALES		
31.53.02.03	ALMACENAMIENTO, EMBALAJE, ENVASE Y RECARGA DE EXTINTORES	3.000,00	
31.53.02.08	SERVICIO DE SEGURIDAD Y VIGILANCIA	73.289,00	
31.53.02.09	SERVICIOS DE ASEO; LAVADO DE VESTIMENTA DE TRABAJO; FUMIGACIÓN, DESINFECCIÓN Y LIMPIEZA DE INSTALACIONES	9.600,00	
31.53.02.26	SERVICIOS MEDICOS HOSPITALARIOS Y COMPLEMENTARIOS	1.000,00	
31.53.02.46	SERVICIOS DE IDENTIFICACIÓN, MARCACIÓN, AUTENTIFICACION, RASTREO, MONITOREO, SEGUIMIENTO Y/O TRAZABILIDAD	45.483,00	
31.53.02.99	OTROS SERVICIOS GENERALES	1.500,00	
31.53.03	TRASLADOS, INSTALACIONES, VIÁTICOS Y SUBSISTENCIAS		
31.53.03.01	PASAJES AL INTERIOR	1.000,00	
31.53.03.02	PASAJES AL EXTERIOR	2.000,00	
31.53.03.03	VIÁTICOS Y SUBSISTENCIAS EN EL INTERIOR	10.000,00	
31.53.03.04	VIÁTICOS Y SUBSISTENCIAS EN EL EXTERIOR	2.000,00	
31.53.04	INSTALACIÓN, MANTENIMIENTO Y REPARACIÓN		
31.53.04.03	MOBILIARIOS (INSTALACIÓN, MANTENIMIENTO Y REPARACIÓN)	2.500,00	
31.53.04.04	MAQUINARIAS Y EQUIPOS (INSTALACIÓN, MANTENIMIENTO Y REPARACIÓN)	33.000,00	
31.53.04.20	INSTALACIÓN, MANTENIMIENTO Y REPARACIÓN DE EDIFICIOS, LOCALES Y RESIDENCIAS DE PROPIEDAD DE LAS ENTIDADES PÚBLICAS	1.000,00	
31.53.04.99	OTRAS INSTALACIONES, MANTENIMIENTOS Y REPARACIONES	1.500,00	
31.53.06	CONTRATACIONES DE ESTUDIOS, INVESTIGACIONES Y SERVICIOS TÉCNICOS ESPECIALIZADOS		
31.53.06.03	SERVICIO DE CAPACITACIÓN	15.000,00	
31.53.08	BIENES DE USO Y CONSUMO CORRIENTE		
31.53.08.02	VESTUARIO, LENCERIA, PRENDAS DE PROTECCIÓN; Y, ACCESORIOS PARA UNIFORMES MILITARES Y POLICIALES; Y, CARPAS	8.000,00	

GAD PROVINCIAL SANTO DOMINGO DE LOS TSACHILAS
SECRETARIA GENERAL
FIEL COPIA DEL ORIGINAL

CÓDIGO	PARTIDAS		ASIGNACIÓN ANUAL
31.53.08.03	COMBUSTIBLES Y LUBRICANTES	500,00	
31.53.08.04	MATERIALES DE OFICINA	45.000,00	
31.53.08.05	MATERIALES DE ASEO	8.000,00	
31.53.08.07	MATERIALES DE IMPRESIÓN, FOTOGRAFÍA, REPRODUCCIÓN Y PUBLICACIONES	7.000,00	
31.53.08.08	INSTRUMENTAL MÉDICO QUIRURGICO	500,00	
31.53.08.09	MEDICINA Y PRODUCTOS FARMACÉUTICOS	13.000,00	
31.53.08.11	INSUMOS, MATERIALES Y SUMINISTROS PARA LA CONSTRUCCIÓN, ELECTRICIDAD, PLOMERÍA, CARPINTERÍA, SEÑALIZACIÓN VIAL, NAVEGACIÓN Y CONTRA INCENDIOS	2.500,00	
31.53.08.19	ADQUISICIÓN DE ACCESORIOS E INSUMOS QUÍMICOS Y ORGÁNICOS	500,00	
31.57	OTROS GASTOS CORRIENTES		10.000,00
31.57.01	IMPUESTOS TASAS Y CONTRIBUCIONES		
31.57.01.02	TASAS GENERALES, IMPUESTOS, CONTRIBUCIONES, PERMISOS, LICENCIAS Y PATENTES	10.000,00	
31.7	GASTOS DE INVERSIÓN		
31.73	BIENES Y SERVICIOS PARA INVERSIÓN		101.500,00
31.73.04	INSTALACIÓN, MANTENIMIENTO Y REPARACIÓN		
31.73.04.99	OTRAS INSTALACIONES, MANTENIMIENTOS Y REPARACIONES	100.000,00	
31.73.14	BIENES MUEBLES NO DEPRECIABLES		
31.73.14.04	MAQUINARIAS Y EQUIPOS (NO DEPRECIABLES)	1.500,00	
31.77	OTROS GASTOS DE INVERSIÓN		268.000,00
31.77.02	SEGUROS, COSTOS FINANCIEROS Y OTROS GASTOS		
31.77.02.01	SEGUROS	268.000,00	
31.8	GASTOS DE CAPITAL		8.000,00
31.84	BIENES DE LARGA DURACIÓN		
31.84.01	BIENES MUEBLES		
31.84.01.03	MOBILIARIOS (DE LARGA DURACIÓN)	4.000,00	
31.84.01.04	MAQUINARIAS Y EQUIPOS (DE LARGA DURACIÓN)	4.000,00	
31.97	PASIVO CIRCULANTE		100,00
31.97.01	DEUDA FLOTANTE		
31.97.01.01	DE CUENTAS POR PAGAR	100,00	
	PROGRAMA 2.- GESTIÓN DE COMUNICACIÓN		300.000,00
	1.- POSICIONAMIENTO INSTITUCIONAL DEL GAD PROVINCIAL SANTO DOMINGO DE LOS TSÁCHILAS		300.000,00
	1.1.- POSICIONAMIENTO EN MEDIOS DE COMUNICACIÓN MASIVOS Y ALTERNATIVOS		274.700,00
32.7	GASTOS DE INVERSIÓN		
32.73	BIENES Y SERVICIOS PARA INVERSIÓN		
32.73.02	SERVICIOS GENERALES		
32.73.02.17	SERVICIOS DE DIFUSIÓN E INFORMACIÓN	252.200,00	
32.73.02.22	SERVICIOS Y DERECHOS EN PRODUCCIÓN Y PROGRAMACIÓN EN RADIO Y TELEVISIÓN	12.500,00	
32.73.02.41	SERVICIOS DE MONITOREO DE LA INFORMACIÓN, EN TELEVISIÓN, RADIO, PRENSA ON-LINE Y OTROS	10.000,00	
	1.2.- IMAGEN CORPORATIVA DIFUNDIDA		11.300,00
32.7	GASTOS DE INVERSIÓN		
32.73	BIENES Y SERVICIOS PARA INVERSIÓN		
32.73.02	SERVICIOS GENERALES		

GAD Provincial Santo Domingo de los Tsáchilas
SECRETARIA GENERAL
FIEL COPIA DEL ORIGINAL

CÓDIGO	PARTIDAS		ASIGNACIÓN ANUAL
32.73.02.04	EDICIÓN, IMPRESIÓN, REPRODUCCIÓN, PUBLICACIONES, SUSCRIPCIONES, FOTOCOPIADO, TRADUCCIÓN, EMPASTADO, ENMARCACIÓN, SERIGRAFÍA, FOTOGRAFÍA, CARNETIZACIÓN, FILMACIÓN E IMÁGENES SATELITALES Y OTROS ELEMENTOS OFICIALES	3.200,00	
32.73.08	BIENES DE USO Y CONSUMO DE INVERSIÓN		
32.73.08.07	MATERIALES DE IMPRESIÓN, FOTOGRAFÍA, REPRODUCCIÓN Y PUBLICACIONES	8.100,00	
	1.3.- FORTALECIMIENTO TECNOLÓGICO Y OPERATIVO		14.000,00
32.8	GASTOS DE CAPITAL		
32.84	BIENES DE LARGA DURACIÓN		
32.84.01	BIENES MUEBLES		
32.84.01.04	MAQUINARIAS Y EQUIPOS (DE LARGA DURACIÓN)	14.000,00	
	TOTAL GENERADOR DE VALOR AGREGADO	$ 2.162.983,00	$ 2.162.983,00

G.A.D. Provincial Santo Domingo de los Tsáchilas
SECRETARIA GENERAL
FIEL COPIA DEL ORIGINAL

FUNCIÓN 4.- SERVICIOS ECONÓMICOS

CÓDIGO	PARTIDAS		ASIGNACIÓN ANUAL
4	FUNCIÓN 4.- SERVICIOS ECONÓMICOS		
41	PROGRAMA 1.- GESTIÓN DE PLANIFICACIÓN		787.574,00
	1.- CENTRO DE CAPACITACIÓN Y FORMACIÓN PROVINCIAL SANTO DOMINGO DE LOS TSÁCHILAS		180.295,00
	1.1.- ESCUELAS DE CIUDADANIA		5.800,00
41.7	GASTOS DE INVERSIÓN		
41.73	BIENES Y SERVICIOS PARA INVERSIÓN		
41.73.02	SERVICIOS GENERALES		
41.73.02.01	TRANSPORTE DE PERSONAL	1.000,00	
41.73.02.06	EVENTOS PÚBLICOS Y OFICIALES	1.800,00	
41.73.08	BIENES DE USO Y CONSUMO DE INVERSIÓN		
41.73.08.12	MATERIALES DIDÁCTICOS	3.000,00	
	1.2.- CAPACITACIONES PARA EL CAMBIO DE LA MATRIZ PRODUCTIVA		64.000,00
41.7	GASTOS DE INVERSIÓN		
41.73	BIENES Y SERVICIOS PARA INVERSIÓN		
41.73.02	SERVICIOS GENERALES		
41.73.02.05	ESPECTÁCULOS CULTURALES Y SOCIALES	15.000,00	
41.73.05	ARRENDAMIENTO DE BIENES		
41.73.05.05	VEHÍCULOS (ARRENDAMIENTO)	16.000,00	
41.73.06	CONTRATACIONES DE ESTUDIOS, INVESTIGACIONES Y SERVICIOS TÉCNICOS ESPECIALIZADOS		
41.73.06.03	SERVICIO DE CAPACITACIÓN	30.000,00	
41.73.07	GASTOS EN INFORMÁTICA		
41.73.07.04	MANTENIMIENTO Y REPARACIÓN DE EQUIPOS Y SISTEMAS INFORMÁTICOS	1.000,00	
41.8	GASTOS DE CAPITAL		
41.84	BIENES DE LARGA DURACIÓN		
41.84.01	BIENES MUEBLES		
41.84.01.07	EQUIPOS, SISTEMAS Y PAQUETES INFORMÁTICOS	2.000,00	
	1.3.- FORTALECIMEINTO DE LAS CAPACIDADES DE EMPRENDEDORES		21.000,00
41.7	GASTOS DE INVERSIÓN		
41.73	BIENES Y SERVICIOS PARA INVERSIÓN		
41.73.02	SERVICIOS GENERALES		
41.73.02.05	ESPECTÁCULOS CULTURALES Y SOCIALES	20.000,00	
41.73.08	BIENES DE USO Y CONSUMO DE INVERSIÓN		
41.73.08.12	MATERIALES DIDÁCTICOS	1.000,00	
	1.4.- INCLUSIÓN A MERCADOS A MIPYMES		7.000,00
41.7	GASTOS DE INVERSIÓN		
41.73	BIENES Y SERVICIOS PARA INVERSIÓN		
41.73.02	SERVICIOS GENERALES		
41.73.02.01	TRANSPORTE DE PERSONAL	1.000,00	
41.73.02.05	ESPECTÁCULOS CULTURALES Y SOCIALES	3.000,00	
41.73.05	ARRENDAMIENTO DE BIENES		
41.73.05.99	OTROS ARRENDAMIENTOS	3.000,00	
	1.5.- CONTRATACIÓN DE PERSONAL		75.695,00
41.7	GASTOS DE INVERSIÓN		
41.71	GASTOS EN PERSONAL PARA INVERSIÓN		
41.71.02	REMUNERACIONES COMPLEMENTARIAS		
41.71.02.03	DECIMOTERCER SUELDO	4.497,00	
41.71.02.04	DECIMOCUARTO SUELDO	1.953,00	
41.71.05	REMUNERACIONES TEMPORALES		
41.71.05.10	SERVICIOS PERSONALES POR CONTRATO	53.964,00	
41.71.06	APORTES PATRONALES A LA SEGURIDAD SOCIAL		

G.A.D. Provincial SANTO DOMINGO DE LOS TSÁCHILAS
SECRETARIA GENERAL
FIEL COPIA DEL ORIGINAL

CÓDIGO	PARTIDAS		ASIGNACIÓN ANUAL
41.71.06.01	APORTE PATRONAL	6.287,00	
41.71.06.02	FONDO DE RESERVA	4.497,00	
41.71.07	INDEMNIZACIONES		
41.71.07.07	COMPENSACIÓN POR VACACIONES NO GOZADAS POR CESACIÓN DE FUNCIONES	4.497,00	
	1.6.- CAPACITACIÓN DIGITAL CIUDADANA		6.800,00
41.7	GASTOS DE INVERSIÓN		
41.73	BIENES Y SERVICIOS PARA INVERSIÓN		
41.73.08	BIENES DE USO Y CONSUMO DE INVERSIÓN		
41.73.08.04	MATERIALES DE OFICINA	3.000,00	
41.73.08.07	MATERIALES DE IMPRESIÓN, FOTOGRAFÍA, REPRODUCCIÓN Y PUBLICACIONES	300,00	
41.8	GASTOS DE CAPITAL		
41.84	BIENES DE LARGA DURACIÓN		
41.84.01	BIENES MUEBLES		
41.84.01.07	EQUIPOS, SISTEMAS Y PAQUETES INFORMÁTICOS	3.500,00	
	2.- GESTIÓN DE COOPERACIÓN INTERNACIONAL		17.544,00
	2.1.- GESTIÓN DE RECURSOS DE COOPERACIÓN INTERNACIONAL		17.544,00
41.7	GASTOS DE INVERSIÓN		
41.73	BIENES Y SERVICIOS PARA INVERSIÓN		
41.73.02	SERVICIOS GENERALES		
41.73.02.06	EVENTOS PÚBLICOS Y OFICIALES	3.000,00	
41.73.06	CONTRATACIONES DE ESTUDIOS, INVESTIGACIONES Y SERVICIOS TÉCNICOS ESPECIALIZADOS		
41.73.06.06	HONORARIOS POR CONTRATOS CIVILES DE SERVICIOS	14.544,00	
	3.- FORTALECIMIENTO AL SISTEMA DE PARTICIPACIÓN CIUDADANA		66.000,00
	3.1.- DESARROLLO DE ASAMBLEAS CIUDADANAS		30.000,00
41.7	GASTOS DE INVERSIÓN		
41.73	BIENES Y SERVICIOS PARA INVERSIÓN		
41.73.02	SERVICIOS GENERALES		
41.73.02.01	TRANSPORTE DE PERSONAL	5.000,00	
41.73.02.06	EVENTOS PÚBLICOS Y OFICIALES	20.000,00	
41.73.07	GASTOS EN INFORMÁTICA		
41.73.07.04	MANTENIMIENTO Y REPARACIÓN DE EQUIPOS Y SISTEMAS INFORMÁTICOS	500,00	
41.73.08	BIENES DE USO Y CONSUMO DE INVERSIÓN		
41.73.08.12	MATERIALES DIDÁCTICOS	1.000,00	
41.8	GASTOS DE CAPITAL		
41.84	BIENES DE LARGA DURACIÓN		
41.84.01	BIENES MUEBLES		
41.84.01.04	MAQUINARIAS Y EQUIPOS (DE LARGA DURACIÓN)	1.500,00	
41.84.01.07	EQUIPOS, SISTEMAS Y PAQUETES INFORMÁTICOS	2.000,00	
	3.2.- SEGUIMIENTO A EJECUCIÓN DE OBRAS CON PRESUPUESTO PARTICIPATIVO		21.000,00
41.7	GASTOS DE INVERSIÓN		
41.73	BIENES Y SERVICIOS PARA INVERSIÓN		
41.73.02	SERVICIOS GENERALES		
41.73.02.06	EVENTOS PÚBLICOS Y OFICIALES	5.000,00	
41.73.05	ARRENDAMIENTO DE BIENES		
41.73.05.05	VEHÍCULOS (ARRENDAMIENTO)	16.000,00	
	3.3.- RENDICIÓN DE CUENTAS		15.000,00
41.7	GASTOS DE INVERSIÓN		

GAD PROVINCIAL SANTO DOMINGO DE LOS TSÁCHILAS
SECRETARIA GENERAL
FIEL COPIA DEL ORIGINAL

CÓDIGO	PARTIDAS		ASIGNACIÓN ANUAL
41.73	BIENES Y SERVICIOS PARA INVERSIÓN		
41.73.02	SERVICIOS GENERALES		
41.73.02.06	EVENTOS PÚBLICOS Y OFICIALES	15.000,00	
	4.- SISTEMA DE INFORMACIÓN LOCAL		71.529,00
	4.1.- SISTEMA DE INFORMACIÓN LOCAL		71.529,00
41.7	GASTOS DE INVERSÓN		
41.71	GASTOS EN PERSONAL PARA INVERSIÓN		
41.71.02	REMUNERACIONES COMPLEMENTARIAS		
41.71.02.03	DECIMOTERCER SUELDO	2.424,00	
41.71.02.04	DECIMOCUARTO SUELDO	780,00	
41.71.05	REMUNERACIONES TEMPORALES		
41.71.05.10	SERVICIOS PERSONALES POR CONTRATO	29.088,00	
41.71.06	APORTES PATRONALES A LA SEGURIDAD SOCIAL		
41.71.06.01	APORTE PATRONAL	3.389,00	
41.71.06.02	FONDO DE RESERVA	2.424,00	
41.71.07	INDEMNIZACIONES		
41.71.07.07	COMPENSACIÓN POR VACACIONES NO GOZADAS POR CESACIÓN DE FUNCIONES	2.424,00	
41.73	BIENES Y SERVICIOS PARA INVERSIÓN		
41.73.05	ARRENDAMIENTO DE BIENES		
41.73.05.05	VEHÍCULOS (ARRENDAMIENTO)	16.000,00	
41.8	GASTOS DE CAPITAL		
41.84	BIENES DE LARGA DURACIÓN		
41.84.01	BIENES MUEBLES		
41.84.01.04	MAQUINARIAS Y EQUIPOS (DE LARGA DURACIÓN)	15.000,00	
	5.- IMPLEMENTACIÓN DE RED PARA ACCESO COMUNITARIO A		187.950,00
	5.1.- REDES IMPLEMENTADAS		133.820,00
41.7	GASTOS DE INVERSIÓN		
41.71	GASTOS EN PERSONAL PARA INVERSIÓN		
41.71.02	REMUNERACIONES COMPLEMENTARIAS		
41.71.02.03	DECIMOTERCER SUELDO	2.029,00	
41.71.02.04	DECIMOCUARTO SUELDO	780,00	
41.71.05	REMUNERACIONES TEMPORALES		
41.71.05.10	SERVICIOS PERSONALES POR CONTRATO	24.348,00	
41.71.06	APORTES PATRONALES A LA SEGURIDAD SOCIAL		
41.71.06.01	APORTE PATRONAL	2.837,00	
41.71.06.02	FONDO DE RESERVA	2.029,00	
41.71.07	INDEMNIZACIONES		
41.71.07.07	COMPENSACIÓN POR VACACIONES NO GOZADAS POR CESACIÓN DE	2.029,00	
41.73	BIENES Y SERVICIOS PARA INVERSIÓN		
41.73.01	SERVICIOS BASICOS		
41.73.01.04	ENERGÍA ELÉCTRICA	1.400,00	
41.73.01.05	TELECOMUNICACIONES	30.500,00	
41.73.04	INSTALACIONES, MANTENIMIENTOS Y REPARACIONES		
41.73.04.17	INFRAESTRUCTURA	4.000,00	
41.73.07	GASTOS EN INFORMÁTICA		
41.73.07.04	MANTENIMIENTO Y REPARACIÓN DE EQUIPOS Y SISTEMAS	11.368,00	
41.75	OBRAS PÚBLICAS		
41.75.04	OBRAS EN LINEAS, REDES E INSTALACIONES ELECTRICAS Y DE		
41.75.04.02	LINEAS, REDES E INSTALACIONES DE TELECOMUNICACIONES	22.500,00	
41.8	GASTOS DE CAPITAL		

GAD Provincial SANTO DOMINGO DE LOS TSÁCHILAS
SECRETARÍA GENERAL
FIEL COPIA DEL ORIGINAL

CÓDIGO	PARTIDAS		ASIGNACIÓN ANUAL
41.84	BIENES DE LARGA DURACIÓN		
41.84.01	BIENES MUEBLES		
41.84.01.07	EQUIPOS, SISTEMAS Y PAQUETES INFORMÁTICOS	30.000,00	
	5.2.- MANTENIMIENTOS DE EQUIPOS PARA LAS INSTITUCIONES		54.130,00
41.7	GASTOS DE INVERSIÓN		
41.71	GASTOS EN PERSONAL PARA INVERSIÓN		
41.71.02	REMUNERACIONES COMPLEMENTARIAS		
41.71.02.03	DECIMOTERCER SUELDO	1.802,00	
41.71.02.04	DECIMOCUARTO SUELDO	780,00	
41.71.05	REMUNERACIONES TEMPORALES		
41.71.05.10	SERVICIOS PERSONALES POR CONTRATO	21.624,00	
41.71.06	APORTES PATRONALES A LA SEGURIDAD SOCIAL		
41.71.06.01	APORTE PATRONAL	2.520,00	
41.71.06.02	FONDO DE RESERVA	1.802,00	
41.71.07	INDEMNIZACIONES		
41.71.07.07	COMPENSACIÓN POR VACACIONES NO GOZADAS POR CESACIÓN DE	1.802,00	
41.73	BIENES Y SERVICIOS PARA INVERSIÓN		
41.73.02	SERVICIOS GENERALES		
41.73.02.43	GARANTÍA EXTENDIDA DE BIENES	5.000,00	
41.73.05	ARRENDAMIENTO DE BIENES		
41.73.05.05	VEHICULOS (ARRENDAMIENTO)	16.000,00	
41.73.08	BIENES DE USO Y CONSUMO DE INVERSIÓN		
41.73.08.06	HERRAMIENTAS Y EQUIPOS MENORES	150,00	
41.73.08.11	INSUMOS, BIENES, MATERIALES Y SUMINISTROS PARA LA	1.200,00	
41.73.14	BIENES MUEBLES NO DEPRECIABLES		
41.73.14.04	MAQUINARIAS Y EQUIPOS (NO DEPRECIABLES)	200,00	
41.73.14.06	HERRAMIENTAS (NO DEPRECIABLES)	650,00	
41.8	GASTOS DE CAPITAL		
41.84	BIENES DE LARGA DURACIÓN		
41.84.01	BIENES MUEBLES		
41.84.01.04	MAQUINARIAS Y EQUIPOS (DE LARGA DURACIÓN)	600,00	
	6.- PRESTACIÓN DE SERVICIO E INFRAESTRUCTURA		213.524,00
	6.1.- SOPORTES DE SISTEMAS INFORMÁTICOS		53.518,00
41.7	GASTOS DE INVERSIÓN		
41.73	BIENES Y SERVICIOS PARA INVERSIÓN		
41.73.01	SERVICIOS BASICOS		
41.73.01.05	TELECOMUNICACIONES	15.000,00	
41.73.05	ARRENDAMIENTO DE BIENES		
41.73.05.99	OTROS ARRENDAMIENTOS	1.950,00	
41.73.07	GASTOS EN INFORMÁTICA		
41.73.07.01	DESARROLLO. ACTUALIZACIÓN, ASISTENCIA TÉCNICA Y SOPORTE DE	22.300,00	
41.73.07.02	ARRENDAMIENTO Y LICENCIAS DE USO DE PAQUETES INFORMÁTICOS	11.000,00	
41.73.07.04	MANTENIMIENTO Y REPARACIÓN DE EQUIPOS Y SISTEMAS	2.000,00	
41.73.14	BIENES MUEBLES NO DEPRECIABLES		
41.73.14.07	EQUIPOS, SISTEMAS Y PAQUETES INFORMÁTICOS	500,00	
41.8	GASTOS DE CAPITAL		
41.84	BIENES DE LARGA DURACIÓN		
41.84.01	BIENES MUEBLES		
41.84.01.07	EQUIPOS, SISTEMAS Y PAQUETES INFORMÁTICOS	768,00	
	6.2.- EQUIPAMIENTO TECNOLÓGICO		95.206,00
41.7	GASTOS DE INVERSIÓN		

SECRETARIA GENERAL
FIEL COPIA DEL ORIGINAL

CÓDIGO	PARTIDAS		ASIGNACIÓN ANUAL
41.73	BIENES Y SERVICIOS PARA INVERSIÓN		
41.73.07	GASTOS EN INFORMÁTICA		
41.73.07.04	MANTENIMIENTO Y REPARACIÓN DE EQUIPOS Y SISTEMAS	2.894,00	
41.8	GASTOS DE CAPITAL		
41.84	BIENES DE LARGA DURACIÓN		
41.84.01	BIENES MUEBLES		
41.84.01.04	MAQUINARIAS Y EQUIPOS (DE LARGA DURACIÓN)	5.500,00	
41.84.01.07	EQUIPOS, SISTEMAS Y PAQUETES INFORMÁTICOS	86.812,00	
	6.3.- MANTENIMIENTO DE EQUIPOS TECNOLÓGICOS DEL GAD PROVINCIAL SANTO DOMINGO DE LOS TSÁCHILAS		64.800,00
41.7	GASTOS DE INVERSIÓN		
41.73	BIENES Y SERVICIOS PARA INVERSIÓN		
41.73.04	INSTALACIÓN, MANTENIMIENTO Y REPARACIÓN		
41.73.04.04	MAQUINARIAS Y EQUIPOS (INSTALACIÓN, MANTENIMIENTO Y REPARACIÓN)	4.500,00	
41.73.07	GASTOS EN INFORMÁTICA		
41.73.07.04	MANTENIMIENTO Y REPARACIÓN DE EQUIPOS Y SISTEMAS INFORMÁTICOS	30.100,00	
41.73.08	BIENES DE USO Y CONSUMO DE INVERSIÓN		
41.73.08.11	INSUMOS, BIENES, MATERIALES Y SUMINISTROS PARA LA CONSTRUCCIÓN, ELECTRICIDAD, PLOMERÍA, CARPINTERÍA, SEÑALIZACIÓN VIAL, NAVEGACIÓN Y CONTRA INCENDIOS	16.000,00	
41.73.08.13	REPUESTOS Y ACCESORIOS	9.200,00	
41.73.14	BIENES MUEBLES NO DEPRECIABLES		
41.73.14.04	MAQUINARIAS Y EQUIPOS (NO DEPRECIABLES)	750,00	
41.73.14.06	HERRAMIENTAS (NO DEPRECIABLES)	750,00	
41.73.14.07	EQUIPOS, SISTEMAS Y PAQUETES INFORMÁTICOS	2.000,00	
41.8	GASTOS DE CAPITAL		
41.84	BIENES DE LARGA DURACIÓN		
41.84.01	BIENES MUEBLES		
41.84.01.04	MAQUINARIAS Y EQUIPOS (DE LARGA DURACIÓN)	750,00	
41.84.01.06	HERRAMIENTAS (DE LARGA DURACIÓN)	750,00	
	7.- IMPLEMENTACIÓN DE UN SISTEMA DE GENERACIÓN ELÉCTRICA		50.732,00
	7.1.- CONSTRUCCIÓN DEL CUARTO PARA GENERADOR TRIFÁSICO DE ENERGÍA ELÉCTRICA		50.732,00
41.7	GASTOS DE INVERSIÓN		
41.75	OBRAS PÚBLICAS		
41.75.02	OBRAS PARA GENERACIÓN DE ENERGIA		
41.75.02.02	OBRAS PARA GENERACIÓN ELÉCTRICA TÉRMICA	11.000,00	
41.8	GASTOS DE CAPITAL		
41.84	BIENES DE LARGA DURACIÓN		
41.84.01	BIENES MUEBLES		
41.84.01.04	MAQUINARIAS Y EQUIPOS (DE LARGA DURACIÓN)	39.732,00	
	TOTAL GESTIÓN DE PLANIFICACIÓN	$ 787.574,00	$ 787.574,00

GAD Provincial Santo Domingo de los Tsáchilas
SECRETARIA GENERAL
FIEL COPIA DEL ORIGINAL

CÓDIGO	PARTIDAS		ASIGNACIÓN ANUAL
4	FUNCIÓN 4.- SERVICIOS ECONÓMICOS		
42	PROGRAMA 2.- GESTIÓN DE OBRAS PÚBLICAS		
	1.- OBRAS PÚBLICAS		4.573.177,00
42.7	GASTOS DE INVERSIÓN		
42.71	GASTOS EN PERSONAL PARA INVERSIÓN		1.805.203,00
42.71.01	REMUNERACIONES BÁSICAS		
42.71.01.06	SALARIOS UNIFICADOS	1.049.508,00	
42.71.02	REMUNERACIONES COMPLEMENTARIAS		
42.71.02.03	DECIMOTERCER SUELDO	92.967,00	
42.71.02.04	DECIMOCUARTO SUELDO	58.113,00	
42.71.03	REMUNERACIONES COMPENSATORIAS		
42.71.03.04	COMPENSACIÓN POR TRANSPORTE	20.016,00	
42.71.03.06	ALIMENTACIÓN	133.440,00	
42.71.04	SUBSIDIOS		
42.71.04.01	POR CARGAS FAMILIARES	18.515,00	
42.71.04.08	SUBSIDIO DE ANTIGÜEDAD	18.366,00	
42.71.05	REMUNERACIONES TEMPORALES		
42.71.05.09	HORAS EXTRAORDINARIAS Y SUPLEMENTARIAS	100.000,00	
42.71.05.10	SERVICIOS PERSONALES POR CONTRATO	66.096,00	
42.71.06	APORTES PATRONALES A LA SEGURIDAD SOCIAL		
42.71.06.01	APORTE PATRONAL	135.215,00	
42.71.06.02	FONDOS DE RESERVA	92.967,00	
42.71.07	INDEMNIZACIONES		
42.71.07.04	COMPENSACIÓN POR DESAHUCIO	5.000,00	
42.71.07.07	COMPENSACIÓN POR VACACIONES NO GOZADAS POR CESACIÓN DE FUNCIONES	5.000,00	
42.71.07.11	INDEMNIZACIONES LABORALES	10.000,00	
42.73	BIENES Y SERVICIOS PARA INVERSIÓN		2.737.874,00
42.73.01	SERVICIOS BÁSICOS		
42.73.01.04	ENERGIA ELÉCTRICA	10.000,00	
42.73.02	SERVICIOS GENERALES		
42.73.02.08	SERVICIO DE SEGURIDAD Y VIGILANCIA	84.474,00	
42.73.04	INSTALACIONES, MANTENIMIENTOS Y REPARACIONES		
42.73.04.04	MAQUINARIAS Y EQUIPOS (INSTALACIÓN, MANTENIMIENTO Y REPARACIÓN)	270.000,00	
42.73.04.05	VEHÍCULOS (MANTENIMIENTO Y REPARACIÓN)	287.000,00	
42.73.04.22	VEHÍCULOS TERRESTRES (MANTENIMIENTO Y REPARACIÓN)	17.000,00	
42.73.06	CONTRATACIONES DE ESTUDIOS, INVESTIGACIONES Y SERVICIOS TÉCNICOS ESPECIALIZADOS		
42.73.06.03	SERVICIO DE CAPACITACIÓN	15.000,00	
42.73.08	BIENES DE USO Y CONSUMO DE INVERSIÓN		
42.73.08.02	VESTUARIO, LENCERIA, PRENDAS DE PROTECCIÓN, CARPAS Y OTROS	84.000,00	
42.73.08.03	COMBUSTIBLES Y LUBRICANTES	580.194,00	
42.73.08.06	HERRAMIENTAS Y EQUIPOS MENORES	2.000,00	
42.73.08.11	INSUMOS, BIENES, MATERIALES Y SUMINISTROS PARA LA CONSTRUCCIÓN, ELECTRICIDAD, PLOMERÍA, CARPINTERÍA, SEÑALIZACIÓN VIAL, NAVEGACIÓN Y CONTRA INCENDIOS	17.000,00	
42.73.08.13	REPUESTOS Y ACCESORIOS	1.306.500,00	
42.73.08.37	COMBUSTIBLES, LUBRICANTES Y ADITIVOS EN GENERAL PARA VEHICULOS TERRESTRES	24.806,00	
42.73.08.41	REPUESTOS Y ACCESORIOS PARA VEHICULOS TERRESTRES	28.500,00	
42.73.08.99	OTROS DE USO Y CONSUMO DE INVERSION	3.400,00	
42.73.14	BIENES MUEBLES NO DEPRECIABLES		
42.73.14.06	HERRAMIENTAS (NO DEPRECIABLES)	8.000,00	
42.8	GASTOS DE CAPITAL		20.000,00
42.84	BIENES DE LARGA DURACIÓN		

G.A.D. Provincial Santo Domingo de los Tsáchilas
SECRETARIA GENERAL
FIEL COPIA DEL ORIGINAL

CÓDIGO	PARTIDAS		ASIGNACIÓN ANUAL
42.84.01	BIENES MUEBLES		
42.84.01.04	MAQUINARIAS Y EQUIPOS (DE LARGA DURACIÓN)	10.000,00	
42.84.01.06	HERRAMIENTAS (DE LARGA DURACIÓN)	10.000,00	
42.84.03	EXPROPIACIONES DE BIENES		10.000,00
42.84.03.01	TERRENOS (EXPROPIACIÓN)	10.000,00	
42.97	PASIVO CIRCULANTE		100,00
42.97.01	DEUDA FLOTANTE		
42.97.01.01	DE CUENTAS POR PAGAR	100,00	
	2.- CONTRATACIONES DE ESTUDIOS E INVESTIGACIONES		1.220.428,00
	2.1.- FISCALIZACIÓN DE LA REHABILITACIÓN Y MEJORAMIENTO PARA LAS VÍA ESFUERZO- PALMAR DEL BIMBE - (FINANCIADO CON RECURSOS DEL BANCO DE DESARROLLO DEL ECUADOR Y		25.000,00
42.7	GASTOS DE INVERSIÓN		
42.73	BIENES Y SERVICIOS PARA INVERSIÓN		
42.73.06	CONTRATACIONES DE ESTUDIOS, INVESTIGACIONES Y SERVICIOS TÉCNICOS ESPECIALIZADOS		
42.73.06.04.001	FISCALIZACIÓN E INSPECCIONES TÉCNICAS	25.000,00	
	2.2.- FISCALIZACIÓN DE LA REHABILITACIÓN Y MEJORAMIENTO DE LA VÍA HACIA LA COMUNA COLORADOS DEL BUA-UMPECHICO (FINANCIADO CON RECURSOS DEL BANCO DE DESARROLLO DEL ECUADOR Y RECURSOS PROPIOS).		25.000,00
42.7	GASTOS DE INVERSIÓN		
42.73	BIENES Y SERVICIOS PARA INVERSIÓN		
42.73.06	CONTRATACIONES DE ESTUDIOS, INVESTIGACIONES Y SERVICIOS TÉCNICOS ESPECIALIZADOS		
42.73.06.04.002	FISCALIZACIÓN E INSPECCIONES TÉCNICAS	25.000,00	
	2.3.- FISCALIZACIÓN DE LA REHABILITACIÓN, AMPLIACIÓN Y MEJORAMIENTO DE LA CARRETERA QUE UNE LA CABECERA PARROQUIAL DE VALLE HERMOSO CON EL RECINTO CRISTÓBAL COLÓN, (FINANCIADO CON RECURSOS DEL BANCO DE DESARROLLO DEL ECUADOR Y RECURSOS PROPIOS).		102.906,00
42.7	GASTOS DE INVERSIÓN		
42.73	BIENES Y SERVICIOS PARA INVERSIÓN		
42.73.06	CONTRATACIONES DE ESTUDIOS, INVESTIGACIONES Y SERVICIOS TÉCNICOS ESPECIALIZADOS		
42.73.06.04.003	FISCALIZACIÓN E INSPECCIONES TÉCNICAS	102.906,00	
	2.4.- FISCALIZACIÓN Y ESTUDIOS DEFINITIVOS PARA EL MEJORAMIENTO Y REHABILITACIÓN DE LA VIA ALLURIQUIN - LAS MERCEDES, TRAMO ALLURIQUIN-LA FLORIDA DE 10 KM DE LONGÍTUD, PARROQUIA ALLURIQUIN		92.344,00
42.7	GASTOS DE INVERSIÓN		
42.73	BIENES Y SERVICIOS PARA INVERSIÓN		
42.73.06	CONTRATACIONES DE ESTUDIOS, INVESTIGACIONES Y SERVICIOS		
42.73.06.01.001	CONSULTORÍA, ASESORÍA E INVESTIGACIÓN ESPECIALIZADA	88.892,00	
42.73.06.04.004	FISCALIZACIÓN E INSPECCIONES TÉCNICAS	3.452,00	
	2.5.- FISCALIZACIÓN Y ESTUDIOS A NIVEL DE REHABILITACIÓN Y MEJORAMIENTO DE LA VIA SANTA MARIA DEL TOACHI - PUENTE EL GUAYCO, DE 1 LONGITUD DE 13 KM DE LA PARROQUIA SANTA MARIA DEL TOACHI		105.350,00
42.7	GASTOS DE INVERSIÓN		
42.73	BIENES Y SERVICIOS PARA INVERSIÓN		
42.73.06	CONTRATACIONES DE ESTUDIOS, INVESTIGACIONES Y SERVICIOS		
42.73.06.01.002	CONSULTORÍA, ASESORÍA E INVESTIGACIÓN ESPECIALIZADA	101.412,00	
42.73.06.04.005	FISCALIZACIÓN E INSPECCIONES TÉCNICAS	3.938,00	

GAD PROVINCIAL SANTO DOMINGO DE LOS TSÁCHILAS
SECRETARIA GENERAL
FIEL COPIA DEL ORIGINAL

CÓDIGO	PARTIDAS		ASIGNACIÓN ANUAL
	2.6.- FISCALIZACIÓN Y ESTUDIOS A NIVEL DE DISEÑOS DEFINITIVOS PARA LA CONSTRUCCIÓN DEL PUENTE SOBRE EL RIO MEME Y SOBRE EL RIO ESPEJO PARROQUIA ALLURIQUIN, PROVINCIA DE SANTO DOMINGO DE LOS TSÁCHILAS		179.589,00
42.7	GASTOS DE INVERSIÓN		
42.73	BIENES Y SERVICIOS PARA INVERSIÓN		
42.73.06	CONTRATACIONES DE ESTUDIOS, INVESTIGACIONES Y SERVICIOS		
42.73.06.01.003	CONSULTORÍA, ASESORÍA E INVESTIGACIÓN ESPECIALIZADA	152.589,00	
42.73.06.04.006	FISCALIZACIÓN E INSPECCIONES TÉCNICAS	27.000,00	
	2.7.- FISCALIZACIÓN SOBRE LA CONSTRUCCIÓN DEL PUENTE SOBRE EL RÍO MULAUTE, UBICADO EN EL RECINTO SANTA ROSA DEL MULAUTE - CONVENIO BANCO DE DESARROLLO DEL ECUADOR - PROGRAMA CONSTRUYENDO CAMINOS II		44.000,00
42.7	GASTOS DE INVERSIÓN		
42.73	BIENES Y SERVICIOS PARA INVERSIÓN		
42.73.06	CONTRATACIONES DE ESTUDIOS, INVESTIGACIONES Y SERVICIOS TÉCNICOS ESPECIALIZADOS		
42.73.06.04.007	FISCALIZACIÓN E INSPECCIONES TÉCNICAS	44.000,00	
	2.8.- FISCALIZACIÓN Y ESTUDIOS DE LA VÍA ALOAG - SANTO DOMINGO TRAMO UNIÓN DEL TOACHI - SANTO DOMINGO		646.239,00
42.7	GASTOS DE INVERSIÓN		
42.73	BIENES Y SERVICIOS PARA INVERSIÓN		
42.73.06	CONTRATACIONES DE ESTUDIOS, INVESTIGACIONES Y SERVICIOS TÉCNICOS ESPECIALIZADOS		
42.73.06.01.004	CONSULTORÍA, ASESORÍA E INVESTIGACIÓN ESPECIALIZADA	609.645,00	
42.73.06.04.008	FISCALIZACIÓN E INSPECCIONES TÉCNICAS	36.594,00	
	3.- OBRAS PÚBLICAS DE INFRAESTRUCTURA		11.449.074,00
	3.1.- REHABILITACIÓN Y MEJORAMIENTO DE LA VIA KM 19 EL ESFUERZO - PALMAR DEL BIMBE, EN LA PROVINCIA DE SANTO DOMINGO DE LOS TSÁCHILAS (FINANCIADO CON RECURSOS DEL BANCO DE DESARROLLO DEL ECUADOR Y RECURSOS PROPIOS).		3.284.527,00
42.7	GASTOS DE INVERSIÓN		
42.75	OBRAS PÚBLICAS		
42.75.01	OBRAS DE INFRAESTRUCTURA		
42.75.01.05.001	OBRAS PÚBLICAS DE TRANSPORTE Y VIAS	3.284.527,00	
	3.2.- REHABILITACIÓN Y MEJORAMIENTO DE LA VIA DE LA VÍA HACIA LA COMUNA COLORADOS DEL BUA - UMPECHICO (FINANCIADO CON RECURSOS DEL BANCO DE DESARROLLO DEL ECUADOR Y RECURSOS PROPIOS).		2.438.823,00
42.7	GASTOS DE INVERSIÓN		
42.75	OBRAS PÚBLICAS		
42.75.01	OBRAS DE INFRAESTRUCTURA		
42.75.01.05.002	OBRAS PÚBLICAS DE TRANSPORTE Y VIAS	2.438.823,00	
	3.3.- REHABILITACIÓN, AMPLIACIÓN Y MEJORAMIENTO DE LA CARRETERA QUE UNE LA CABECERA PARROQUIAL DE VALLE HERMOSO CON EL RECINTO CRISTÓBAL COLON (FINANCIADO CON RECURSOS DEL BANCO DE DESARROLLO DEL ECUADOR Y		1.439.903,00
42.7	GASTOS DE INVERSIÓN		
42.75	OBRAS PÚBLICAS		
42.75.01	OBRAS DE INFRAESTRUCTURA		
42.75.01.05.003	OBRAS PÚBLICAS DE TRANSPORTE Y VIAS	1.439.903,00	
	3.4.- REHABILITACIÓN Y MEJORAMIENTO A NIVEL DE CARPETA DE HORMIGÓN ASFALTICO Y CICLO VÍA DE LA CARRETERA RIO VERDE - SAN GABRIEL DEL BABA - JULIO MORENO - SECTOR LA PIRÁMIDE (FINANCIADO CON RECURSOS DEL BANCO DE DESARROLLO DEL ECUADOR Y RECURSOS PROPIOS).		2.000.150,00

GAD Provincial Santo Domingo de los Tsáchilas
SECRETARIA GENERAL
FIEL COPIA DEL ORIGINAL

CÓDIGO	PARTIDAS		ASIGNACIÓN ANUAL
42.7	GASTOS DE INVERSIÓN		
42.75	OBRAS PÚBLICAS		
42.75.01	OBRAS DE INFRAESTRUCTURA		
42.75.01.05.004	OBRAS PÚBLICAS DE TRANSPORTE Y VIAS	2.000.150,00	
	3.5.- CONSTRUCCIÓN DEL PUENTE SOBRE EL RÍO MULAUTE - CONVENIO BANCO DE DESARROLLO DEL ECUADOR - GAD PROVINCIAL DE PICHINCHA - PROGRAMA CONSTRUYENDO CAMINOS II		890.032,00
42.7	GASTOS DE INVERSIÓN		
42.75	OBRAS PÚBLICAS		
42.75.01	OBRAS DE INFRAESTRUCTURA		
42.75.01.05.005	OBRAS PÚBLICAS DE TRANSPORTE Y VIAS	890.032,00	
	3.6.- CONSTRUCCIÓN DEL PUENTE SOBRE EL RIO BABA SECTOR SAN GABRIEL DEL BABA		334.383,00
42.7	GASTOS DE INVERSIÓN		
42.75	OBRAS PÚBLICAS		
42.75.01	OBRAS DE INFRAESTRUCTURA		
42.75.01.05.006	OBRAS PÚBLICAS DE TRANSPORTE Y VIAS	334.383,00	
	3.7.- CONSTRUCCIÓN DE OBRAS DE INFRAESTRUCTURA PARA LA UNIVERSIDAD LUIS VARGAS TORRES EXTENSIÓN LA CONCORDIA		200.000,00
42.7	GASTOS DE INVERSIÓN		
42.75	OBRAS PÚBLICAS		
42.75.01	OBRAS DE INFRAESTRUCTURA		
42.75.01.07	CONSTRUCCIONES Y EDIFICACIONES	200.000,00	
	3.8.- CONSTRUCCIÓN DE PUENTE SOBRE EL RIO COMO HACEMOS SECTOR CHIGUILPE, PARROQUIA VALLE HERMOSO		266.907,00
42.7	GASTOS DE INVERSIÓN		
42.75	OBRAS PÚBLICAS		
42.75.01	OBRAS DE INFRAESTRUCTURA		
42.75.01.05.007	OBRAS PUBLICAS DE TRANSPORTE Y VIAS	266.907,00	
	3.9.- ADOQUINADO DE CALLES DELCANTÓN LA CONCORDIA II ETAPA, CONVENIO CON EL GAD MUNICIPAL LA CONCORDIA		200.000,00
42.7	GASTOS DE INVERSIÓN		
42.75	OBRAS PÚBLICAS		
42.75.01	OBRAS DE INFRAESTRUCTURA		
42.75.01.04	DE URBANIZACIÓN Y ENBELLECIMIENTO (ADOQUINADO DE CALLES)	200.000,00	
	3.10.- REHABILITACIÓN Y MEJORAMIENTO DE LA VIA PLAN PILOTO KM 32 LAS VILLEGAS		394.349,00
42.7	GASTOS DE INVERSIÓN		
42.75	OBRAS PÚBLICAS		
42.75.01	OBRAS DE INFRAESTRUCTURA		
42.75.01.05.008	OBRAS PUBLICAS DE TRANSPORTE Y VIAS	394.349,00	
	4.- MANTENIMIENTO DE VÍAS CON MATERIAL DE AFIRMADO		706.000,00
	4.1.- MANTENIMIENTO DE VÍAS EN LASTRE		706.000,00
42.7	GASTOS DE INVERSIÓN		
42.71	GASTOS EN PERSONAL PARA INVERSIÓN		
42.71.05	REMUNERACIONES TEMPORALES		
42.71.05.09	HORAS EXTRAORDINARIAS Y SUPLEMENTARIAS	100.000,00	
42.73	BIENES Y SERVICIOS PARA INVERSIÓN		
42.73.05	ARRENDAMIENTO DE BIENES		
42.73.05.04	MAQUINARIAS Y EQUIPOS (ARRENDAMIENTO)	300.000,00	
42.73.05.05	VEHICULOS (ARRENDAMIENTO)	300.000,00	
42.73.06	CONTRATACIONES DE ESTUDIOS, INVESTIGACIONES Y SERVICIOS TÉCNICOS ESPECIALIZADOS		
42.73.06.02	SERVICIO DE AUDITORÍA	6.000,00	
	5.- BACHEO DE VÍAS EN ASFALTO Y DOBLE TRATAMIENTO		100.000,00
	5.1.- BACHEO DE VÍAS EN ASFALTO Y DOBLE TRATAMIENTO		100.000,00
42.7	GASTOS DE INVERSIÓN		

GAD Provincial Santo Domingo de los Tsáchilas
SECRETARIA GENERAL
FIEL COPIA DEL ORIGINAL

CÓDIGO	PARTIDAS		ASIGNACIÓN ANUAL
42.75	OBRAS PÚBLICAS		
42.75.05	MANTENIMIENTO Y REPARACIONES		
42.75.05.99	OTROS MANTENIMIENTOS Y REPARACIONES DE OBRAS	100.000,00	
	6.- CONSTRUCCIÓN DE ESTRUCTURAS MENORES/ PRESUPUESTO PARTICIPATIVO		800.000,00
	6.1.- CONSTRUCCIÓN DE ESTRUCTURAS MENORES		800.000,00
42.7	GASTOS DE INVERSIÓN		
42.73	BIENES Y SERVICIOS PARA INVERSIÓN		
42.73.06	CONTRATACIONES DE ESTUDIOS, INVESTIGACIONES Y SERVICIOS TÉCNICOS ESPECIALIZADOS		
42.73.06.05	ESTUDIO Y DISEÑO DE PROYECTOS	50.000,00	
42.73.08	BIENES DE USO Y CONSUMO DE INVERSIÓN		
42.73.08.11	INSUMOS, BIENES, MATERIALES Y SUMINISTROS PARA LA CONSTRUCCIÓN, ELECTRICIDAD, PLOMERÍA, CARPINTERÍA, SEÑALIZACIÓN VIAL, NAVEGACIÓN Y CONTRA INCENDIOS	200.000,00	
42.75	OBRAS PÚBLICAS		
42.75.01	OBRAS DE INFRAESTRUCTURA		
42.75.01.05	OBRAS PÚBLICAS DE TRANSPORTE Y VIAS	550.000,00	
	7.- CONSTRUCCIÓN DE OBRAS DE INFRAESTRUCTURA PARA LA EDUCACIÓN SUPERIOR QUE APORTE AL DESARROLLO ECONÓMICO DE LA PROVINCIA		1.210.579,00
	7.1.- TRANSFERENCIA PARA LA CONSTRUCCIÓN DE OBRAS DE INFRAESTRUCTURA PARA LA EDUCACIÓN SUPERIOR QUE APORTE AL DESARROLLO ECONÓMICO DE LA PROVINCIA - CONVENIO CON LA UNIVERSIDAD DE LAS FUERZAS ARMADAS ESPE		1.210.579,00
42.7	GASTOS DE INVERSIÓN		
42.73	BIENES Y SERVICIOS PARA INVERSIÓN		
42.73.06	CONTRATACIONES DE ESTUDIOS, INVESTIGACIONES Y SERVICIOS TÉCNICOS ESPECIALIZADOS		
42.73.06.05	ESTUDIO Y DISEÑO DE PROYECTOS	100.000,00	
42.78	TRANSFERENCIAS Y DONACIONES PARA INVERSIÓN		
42.78.01	TRANSFERENCIAS PARA INVERSIÓN AL SECTOR PÚBLICO		
42.78.01.02	A ENTIDADES DESCENTRALIZADAS Y AUTONOMAS (TRANSFERENCIA PARA INVERSIÓN)	1.110.579,00	
	8.- REHABILITACIÓN, MANTENIMIENTO Y OPERACIÓN DEL PEAJE DE LA VIA ALOAG -SANTO DOMINGO, TRAMO UNIÓN DEL TOACHI - SANTO DOMINGO		3.000.000,00
	8.1.- REHABILITACIÓN , MANTENIMIENTO Y OPERACIÓN DEL PEAJE DE LA VIA ALOAG -SANTO DOMINGO, TRAMO UNIÓN DEL TOACHI - SANTO DOMINGO		3.000.000,00
42.7	GASTOS DE INVERSIÓN		
42.71	GASTOS EN PERSONAL PARA INVERSIÓN		
42.71.02	REMUNERACIONES COMPLEMENTARIAS		
42.71.02.03	DECIMOTERCER SUELDO	12.540,00	
42.71.02.04	DECIMOCUARTO SUELDO	6.630,00	
42.71.05	REMUNERACIONES TEMPORALES		
42.71.05.10	SERVICIOS PERSONALES POR CONTRATO	150.474,00	
42.71.06	APORTES PATRONALES A LA SEGURIDAD SOCIAL		
42.71.06.01	APORTE PATRONAL	17.530,00	
42.71.06.02	FONDO DE RESERVA	12.540,00	
42.71.07	INDEMNIZACIONES		
42.71.07.07	COMPENSACIÓN POR VACACIONES NO GOZADAS POR CESACIÓN DE FUNCIONES	12.540,00	
42.73	BIENES Y SERVICIOS PARA INVERSIÓN		
42.73.01	SERVICIOS BÁSICOS		
42.73.01.01	AGUA POTABLE	600,00	

GAD Provincial Santo Domingo de los Tsáchilas
SECRETARIA GENERAL
FIEL COPIA DEL ORIGINAL

CÓDIGO	PARTIDAS		ASIGNACIÓN ANUAL
42.73.01.04	ENERGÍA ELÉCTRICA	4.800,00	
42.73.01.05	TELECOMUNICACIONES	6.000,00	
42.73.02	SERVICIOS GENERALES		
42.73.02.08	SERVICIO DE SEGURIDAD Y VIGILANCIA	112.115,00	
42.73.02.09	SERVICIO DE ASEO	24.000,00	
42.73.05	ARRENDAMIENTO DE BIENES		
42.73.05.05	VEHICULOS (ARRENDAMIENTO)	20.000,00	
42.73.05.17	VEHICULOS TERRESTRES (ARRENDAMIENTO)	275.135,00	
42.73.07	GASTOS EN INFORMÁTICA		
42.73.07.04	MANTENIMIENTO Y REPARACIÓN DE EQUIPOS Y SISTEMAS INFORMATICOS	35.223,00	
42.73.08	BIENES DE USO Y CONSUMO DE INVERSIÓN		
42.73.08.02	VESTUARIO, LENCERIA Y PRENDAS DE PROTECCIÓN; Y, ACCESORIOS PARA UNIFORMES MILITARES Y POLICIALES; Y, CARPAS	9.000,00	
42.73.08.04	MATERIALES DE OFICINA	3.500,00	
42.73.08.05	MATERIALES DE ASEO	1.250,00	
42.73.08.07	MATERIALES DE IMPRESIÓN, FOTOGRAFÍA, REPRODUCCIÓN Y PUBLICACIONES	10.000,00	
42.73.08.08	INSTRUMENTAL MÉDICO QUIRURGICO	2.000,00	
42.73.08.09	MEDICINA Y PRODUCTOS FARMACÉUTICOS	2.000,00	
42.73.08.99	OTROS DE USO Y CONSUMO CORRIENTE	25.400,00	
42.75	OBRAS PÚBLICAS		
42.75.01	OBRAS DE INFRAESTRUCTURA		
42.75.01.07	CONSTRUCCIONES Y EDIFICACIONES	1.610.000,00	
42.75.05	MANTENIMIENTO Y REPARACIONES		
42.75.05.99	OTROS MANTENIMIENTOS Y REPARACIONES DE OBRAS	87.205,00	
42.77	OTROS GASTOS DE INVERSIÓN		
42.77.02	SEGUROS, COSTOS FINANCIEROS Y OTROS GASTOS		
42.77.02.01	SEGUROS	45.135,00	
42.8	GASTOS DE CAPITAL		
42.84	BIENES DE LARGA DURACIÓN		
42.84.01	BIENES MUEBLES		
42.84.01.03	MOBILIARIOS (DE LARGA DURACIÓN)	15.000,00	
42.84.01.04	MAQUINARIAS Y EQUIPOS (DE LARGA DURACIÓN)	223.823,00	
42.84.01.07	EQUIPOS, SISTEMAS Y PAQUETES INFORMÁTICOS	275.560,00	
	TOTAL DE GESTIÓN DE OBRAS PÚBLICAS	23.059.258,00	$ 23.059.258,00

GAD PROV. DE SANTO DOMINGO DE LOS TSÁCHILAS
SECRETARIA GENERAL
FIEL COPIA DEL ORIGINAL

CÓDIGO	PARTIDAS		ASIGNACIÓN ANUAL
4	FUNCIÓN 4.- SERVICIOS ECONÓMICOS		
43	PROGRAMA 3.- GESTIÓN DE DESARROLLO ECONÓMICO		4.162.476,00
	1.- PROMOCIÓN TURISTICA, CULTURAL, PRODUCTIVA Y AMBIENTAL DE LA PROVINCIAL DE SANTO DOMINGO DE LOS TSÁCHILAS		100.000,00
	1.1.- ORGANIZACIÓN Y EJECUCIÓN DE EVENTOS TURISTICOS, CULTURALES PRODUCTIVOS Y AMBIENTALES.		100.000,00
43.5	GASTOS CORRIENTES		
43.53	BIENES Y SERVICIOS DE CONSUMO		
43.53.02	SERVICIOS GENERALES		
43.53.02.05	ESPECTÁCULOS CULTURALES Y SOCIALES	100.000,00	
	2.- CONSTRUCCIÓN DEL SISTEMA DE INFRAESTRUCTURA DE RIEGO COMUNITARIO - UNIÓN CARCHENSE - CRÉDITO BANCO DE DESARROLLO DEL ECUADOR BP		3.036.061,00
	2.1.- CONSTRUCCIÓN DE INFRAESTRUCTURA DEL SISTEMA DE RIEGO COMUNITARIO		3.036.061,00
43.7	GASTOS DE INVERSIÓN		
43.73	BIENES Y SERVICIOS PARA INVERSIÓN		
43.73.06	CONTRATACIONES DE ESTUDIOS, INVESTIGACIONES Y SERVICIOS TÉCNICOS ESPECIALIZADOS		
43.73.06.04	FISCALIZACIÓN E INSPECCIONES TÉCNICAS	153.713,00	
43.75	OBRAS PÚBLICAS		
43.75.01	OBRAS DE INFRAESTRUCTURA		
43.75.01.02	DE RIEGO Y MANEJO DE AGUAS	2.882.348,00	
	3.- FORTALECIMIENTO DE LA CADENA AGROPRODUCTIVA DE LA CAÑA GUADUA		521.418,00
	3.1.- CONSTRUCCIÓN Y EQUIPAMIENTO DEL CENTRO ARTESANAL Y DE ACOPIO DE LA CAÑA GUADUA		341.000,00
43.7	GASTOS DE INVERSIÓN		
43.73	BIENES Y SERVICIOS PARA INVERSIÓN		
43.73.08	BIENES DE USO Y CONSUMO DE INVERSIÓN		
43.73.08.11	INSUMOS, BIENES, MATERIALES Y SUMINISTROS PARA LA CONSTRUCCIÓN, ELECTRICIDAD, PLOMERÍA, CARPINTERÍA, SEÑALIZACIÓN VIAL, NAVEGACIÓN Y CONTRA INCENDIOS	1.000,00	
43.75	OBRAS PÚBLICAS		
43.75.01	OBRAS DE INFRAESTRUCTURA		
43.75.01.09	CONSTRUCCIONES AGROPECUARIAS	180.000,00	
43.8	GASTOS DE CAPITAL		
43.84	BIENES DE LARGA DURACIÓN		
43.84.01	BIENES MUEBLES		
43.84.01.04	MAQUINARIAS Y EQUIPOS (DE LARGA DURACIÓN)	160.000,00	
	3.2.- OPERACIÓN DEL CENTRO ARTESANAL Y DE ACOPIO DE LA CAÑA GUADUA		113.418,00
43.7	GASTOS DE INVERSIÓN		
43.71	GASTOS EN PERSONAL PARA INVERSIÓN		
43.71.02	REMUNERACIONES COMPLEMENTARIAS		
43.71.02.03	DECIMOTERCER SUELDO	2.920,00	
43.71.02.04	DECIMOCUARTO SUELDO	1.755,00	
43.71.05	REMUNERACIONES TEMPORALES		
43.71.05.10	SERVICIOS PERSONALES POR CONTRATO	35.040,00	
43.71.06	APORTES PATRONALES A LA SEGURIDAD SOCIAL		
43.71.06.01	APORTE PATRONAL	4.083,00	

GAD Provincial SANTO DOMINGO DE LOS TSÁCHILAS
SECRETARIA GENERAL
FIEL COPIA DEL ORIGINAL

CÓDIGO	PARTIDAS		ASIGNACIÓN ANUAL
43.71.06.02	FONDO DE RESERVA	2.920,00	
43.71.07	INDEMNIZACIONES		
43.71.07.07	COMPENSACIÓN POR VACACIONES NO GOZADAS POR CESACIÓN DE FUNCIONES	2.920,00	
43.73	BIENES Y SERVICIOS PARA INVERSIÓN		
43.73.01	SERVICIOS BÁSICOS		
43.73.01.01	AGUA POTABLE	240,00	
43.73.01.04	ENERGÍA ELÉCTRICA	1.500,00	
43.73.01.05	TELECOMUNICACIONES	240,00	
43.73.02	SERVICIOS GENERALES		
43.73.02.08	SERVICIO DE SEGURIDAD Y VIGILANCIA	22.800,00	
43.73.07	GASTOS EN INFORMÁTICA		
43.73.07.04	MANTENIMIENTO Y REPARACIÓN DE EQUIPOS Y SISTEMAS INFORMÁTICOS	1.000,00	
43.73.08	BIENES DE USO Y CONSUMO DE INVERSIÓN		
43.73.08.04	MATERIALES DE OFICINA	1.000,00	
43.73.08.19	ADQUISICIÓN DE ACCESORIOS E INSUMOS QUÍMICOS Y ORGÁNICOS	5.000,00	
43.73.15	BIENES BIOLÓGICOS NO DEPRECIABLES		
43.73.15.15	PLANTAS	25.000,00	
43.8	GASTOS DE CAPITAL		
43.84	BIENES DE LARGA DURACIÓN		
43.84.01	BIENES MUEBLES		
43.84.01.03	MOBILIARIOS (DE LARGA DURACIÓN)	2.000,00	
43.84.01.07	EQUIPOS, SISTEMAS Y PAQUETES INFORMÁTICOS	5.000,00	
	3.3.- MANTENIMIENTO DE LA FINCA DE CAÑA GUADUA		60.000,00
43.7	GASTOS DE INVERSIÓN		
43.73	BIENES Y SERVICIOS PARA INVERSIÓN		
43.73.04	INSTALACIONES, MANTENIMIENTOS Y REPARACIONES		
43.73.04.18	MANTENIMIENTO ÁREAS VERDES Y ARREGLOS DE VÍAS INTERNAS	60.000,00	
	3.4.- CAPACITACIÓN Y PROCESAMIENTO DE LA CAÑA GUADUA		7.000,00
43.7	GASTOS DE INVERSIÓN		
43.73	BIENES Y SERVICIOS PARA INVERSIÓN		
43.73.08	BIENES DE USO Y CONSUMO DE INVERSIÓN		
43.73.08.11	INSUMOS, BIENES, MATERIALES Y SUMINISTROS PARA LA CONSTRUCCIÓN, ELECTRICIDAD, PLOMERÍA, CARPINTERÍA, SEÑALIZACIÓN VIAL, NAVEGACIÓN Y CONTRA INCENDIOS	6.000,00	
43.73.08.19	ADQUISICIÓN DE ACCESORIOS E INSUMOS QUIMICOS Y ORGÁNICOS	1.000,00	
	4.- FORTALECIMIENTO AL DESARROLLO DEL TURISMO RURAL EN LA PROVINCIA		60.000,00
	4.1.- PROYECTOS TURISTICOS AGRICOLA - GANADERO EN LAS PARROQUIAS DE LA PROVINCIA TSÁCHILA		40.000,00
43.7	GASTOS DE INVERSIÓN		
43.78	TRANSFERENCIAS Y DONACIONES PARA INVERSIÓN		
43.78.01	TRANSFERENCIAS PARA INVERSIÓN AL SECTOR PÚBLICO		
43.78.01.04.01	A GOBIERNOS AUTÓNOMOS DESCENTRALIZADOS - PARROQUIA ALLURIQUIN	4.000,00	
43.78.01.04.02	A GOBIERNOS AUTÓNOMOS DESCENTRALIZADOS - PARROQUIA SAN JACINTO DEL BÚA	4.000,00	
43.78.01.04.03	A GOBIERNOS AUTÓNOMOS DESCENTRALIZADOS - PARROQUIA PUERTO LIMÓN	4.000,00	
43.78.01.04.04	A GOBIERNOS AUTÓNOMOS DESCENTRALIZADOS - PARROQUIA EL ESFUERZO	4.000,00	

G.A.D. Prov. Santo Domingo de los Tsáchilas
SECRETARIA GENERAL
FIEL COPIA DEL ORIGINAL

CÓDIGO	PARTIDAS		ASIGNACIÓN ANUAL
43.78.01.04.05	A GOBIERNOS AUTÓNOMOS DESCENTRALIZADOS - PARROQUIA VALLE HERMOSO	4.000,00	
43.78.01.04.06	A GOBIERNOS AUTÓNOMOS DESCENTRALIZADOS - PARROQUIA SANTA MARIA DEL TOACHI	4.000,00	
43.78.01.04.07	A GOBIERNOS AUTÓNOMOS DESCENTRALIZADOS - PARROQUIA LUZ DE AMÉRICA	4.000,00	
43.78.01.04.08	A GOBIERNOS AUTÓNOMOS DESCENTRALIZADOS - PARROQUIA LA VILLEGAS	4.000,00	
43.78.01.04.09	A GOBIERNOS AUTÓNOMOS DESCENTRALIZADOS - PARROQUIA PLAN PILOTO	4.000,00	
43.78.01.04.10	A GOBIERNOS AUTÓNOMOS DESCENTRALIZADOS - PARROQUIA MONTERREY	4.000,00	
	5.2.- PROMOCIÓN TURISTICA DE LA CULTURA DE LA NACIONALIDAD TSÁCHILA		20.000,00
43.7	GASTOS DE INVERSIÓN		
43.73	BIENES Y SERVICIOS PARA INVERSIÓN		
43.73.02	SERVICIOS GENERALES		
43.73.02.05	ESPECTÁCULOS CULTURALES Y SOCIALES	15.000,00	
43.73.08	BIENES DE USO Y CONSUMO DE INVERSIÓN		
43.73.08.07	MATERIALES DE IMPRESIÓN, FOTOGRAFÍA, REPRODUCCIÓN Y PUBLICACIONES	5.000,00	
	5.- FINCA DEMOSTRATIVA Y PRODUCTIVA DE CACAO FINO DE AROMA EN LA PARROQUIA PUERTO LIMÓN		234.259,00
	5.1.- IMPLEMENTACIÓN DE ESTACIONES DEMOSTRATIVAS		35.000,00
43.7	GASTOS DE INVERSIÓN		
43.75	OBRAS PÚBLICAS		
43.75.01	OBRAS DE INFRAESTRUCTURA		
43.75.01.07	CONSTRUCCIONES Y EDIFICACIONES	25.000,00	
43.8	GASTOS DE CAPITAL		
43.84	BIENES DE LARGA DURACIÓN		
43.84.01	BIENES MUEBLES		
43.84.01.04	MAQUINARIAS Y EQUIPOS (DE LARGA DURACIÓN)	10.000,00	
	5.2.- MANTENIMIENTO DE LA FINCA DEMOSTRATIVA Y PRODUCTIVA DE CACAO		159.259,00
43.7	GASTOS DE INVERSIÓN		
43.71	GASTOS EN PERSONAL PARA INVERSIÓN		
43.71.02	REMUNERACIONES COMPLEMENTARIAS		
43.71.02.03	DECIMOTERCER SUELDO	2.635,00	
43.71.02.04	DECIMOCUARTO SUELDO	1.950,00	
43.71.05	REMUNERACIONES TEMPORALES		
43.71.05.10	SERVICIOS PERSONALES POR CONTRATO	31.620,00	
43.71.06	APORTES PATRONALES A LA SEGURIDAD SOCIAL		
43.71.06.01	APORTE PATRONAL	3.684,00	
43.71.06.02	FONDO DE RESERVA	2.635,00	
43.71.07	INDEMNIZACIONES		
43.71.07.07	COMPENSACIÓN POR VACACIONES NO GOZADAS POR CESACIÓN DE FUNCIONES	2.635,00	
43.73	BIENES Y SERVICIOS PARA INVERSIÓN		
43.73.01	SERVICIOS BÁSICOS		
43.73.01.01	AGUA POTABLE	600,00	
43.73.01.04	ENERGÍA ELÉCTRICA	8.400,00	
43.73.01.05	TELECOMUNICACIONES	500,00	
43.73.02	SERVICIOS GENERALES		

G.A.D. Provincial SANTO DOMINGO DE LOS TSÁCHILAS
SECRETARIA GENERAL
FIEL COPIA DEL ORIGINAL

CÓDIGO	PARTIDAS		ASIGNACIÓN ANUAL
43.73.02.08	SERVICIO DE SEGURIDAD Y VIGILANCIA	22.500,00	
43.73.04	INSTALACIONES, MANTENIMIENTOS Y REPARACIONES		
43.73.04.04	MAQUINARIAS Y EQUIPOS (INSTALACIÓN, MANTENIMIENTO Y REPARACIÓN)	5.000,00	
43.73.08	BIENES DE USO Y CONSUMO DE INVERSIÓN		
43.73.08.03	COMBUSTIBLES Y LUBRICANTES	4.000,00	
43.73.08.06	HERRAMIENTAS Y EQUIPOS MENORES	1.000,00	
43.73.08.13	REPUESTOS Y ACCESORIOS	2.500,00	
43.73.08.19	ADQUISICIÓN DE ACCESORIOS E INSUMOS QUÍMICOS Y ORGÁNICOS	22.000,00	
43.73.14	BIENES MUEBLES NO DEPRECIABLES		
43.73.14.04	MAQUINARIAS Y EQUIPO (NO DEPRECIABLE)	400,00	
43.73.14.06	HERRAMIENTAS (NO DEPRECIABLES)	1.000,00	
43.75	OBRAS PÚBLICAS		
43.75.01	OBRAS DE INFRAESTRUCTURA		
43.75.01.07	CONSTRUCCIONES Y EDIFICACIONES	15.000,00	
43.8	GASTOS DE CAPITAL		
43.84	BIENES DE LARGA DURACIÓN		
43.84.01	BIENES MUEBLES		
43.84.01.04	MAQUINARIAS Y EQUIPOS (DE LARGA DURACIÓN)	31.200,00	
	5.3.- IMPLEMENTACIÓN DEL LABORATORIO DE CACAO		40.000,00
43.8	GASTOS DE CAPITAL		
43.84	BIENES DE LARGA DURACIÓN		
43.84.01	BIENES MUEBLES		
43.84.01.04	MAQUINARIAS Y EQUIPOS (DE LARGA DURACIÓN)	40.000,00	
	6.- FORTALECIMIENTO DE LA CADENA AGROPRODUCTIVA DEL CACAO / CONVENIO UNIÓN EUROPEA		210.738,00
	6.1.- FOMENTAR LA ASOCIATIVIDAD A TRAVÉS DEL FORTALECIMIENTO DE LA MESA DE CONCERTACIÓN DEL CACAO		210.738,00
43.7	GASTOS DE INVERSIÓN		
43.71	GASTOS EN PERSONAL PARA INVERSIÓN		
43.71.02	REMUNERACIONES COMPLEMENTARIAS		
43.71.02.03.003	DECIMOTERCER SUELDO	2.355,00	
43.71.02.03.701	DECIMOTERCER SUELDO	1.600,00	
43.71.02.04.003	DECIMOCUARTO SUELDO	765,00	
43.71.02.04.701	DECIMOCUARTO SUELDO	455,00	
43.71.05	REMUNERACIONES TEMPORALES		
43.71.05.10.003	SERVICIOS PERSONALES POR CONTRATO	28.259,00	
43.71.05.10.701	SERVICIOS PERSONALES POR CONTRATO	19.201,00	
43.71.06	APORTES PATRONALES A LA SEGURIDAD SOCIAL		
43.71.06.01.003	APORTE PATRONAL	3.151,00	
43.71.06.01.701	APORTE PATRONAL	2.140,00	
43.71.06.02.003	FONDO DE RESERVA	2.355,00	
43.71.06.02.701	FONDO DE RESERVA	1.600,00	
43.71.07	INDEMNIZACIONES		
43.71.07.07.003	COMPENSACIÓN POR VACACIONES NO GOZADAS POR CESACIÓN DE	2.355,00	
43.71.07.07.701	COMPENSACIÓN POR VACACIONES NO GOZADAS POR CESACIÓN DE	1.600,00	
43.73	BIENES Y SERVICIOS PARA INVERSIÓN		
43.73.02	SERVICIOS GENERALES		

GAD Provincial SANTO DOMINGO DE LOS TSÁCHILAS
SECRETARIA GENERAL
FIEL COPIA DEL ORIGINAL

CÓDIGO	PARTIDAS		ASIGNACIÓN ANUAL
43.73.02.03.701	ALMACENAMIENTO, EMBALAJE, ENVASE Y RECARGA DE EXTINTORES	960,00	
43.73.02.99.701	OTROS SERVICIOS	8.200,00	
43.73.03	TRASLADOS, INSTALACIONES, VIÁTICOS Y SUBSISTENCIAS		
43.73.03.03.701	VIÁTICOS Y SUBSISTENCIAS EN EL INTERIOR	3.200,00	
43.73.06	CONTRATACIONES DE ESTUDIOS, INVESTIGACIONES Y SERVICIOS TÉCNICOS ESPECIALIZADOS		
43.73.06.02.003	SERVICIO DE AUDITORÍA	12.607,00	
43.73.06.03.701	SERVICIO DE CAPACITACIÓN	2.000,00	
43.73.15	BIENES BIOLÓGICOS NO DEPRECIABLES		
43.73.15.15.003	PLANTAS	25.750,00	
43.73.15.15.701	PLANTAS	285,00	
43.77	OTROS GASTOS DE INVERSIÓN		
43.77.02	SEGUROS, COSTOS FINANCIEROS Y OTROS GASTOS		
43.77.02.03.701	COMISIONES BANCARIAS	200,00	
43.78	TRANSFERENCIAS Y DONACIONES PARA INVERSIÓN		
43.78.02	TRANSFERENCIAS Y DONACIONES DE INVERSIÓN AL SECTOR PRIVADO INTERNO		
43.78.02.04.701	TRANSFERENCIAS Y DONACIONES AL SECTOR PRIVADO NO FINANCIERO	91.700,00	
	TOTAL DE GESTIÓN DE DESARROLLO ECONÓMICO	$ 4.162.476,00	$ 4.162.476,00

GAD PROVINCIAL SANTO DOMINGO DE LOS TSÁCHILA
SECRETARIA GENERAL
FIEL COPIA DEL ORIGINAL

CÓDIGO	PARTIDAS		ASIGNACIÓN ANUAL
4	FUNCIÓN 4.- SERVICIOS ECONÓMICOS		
44	PROGRAMA 4.- GESTIÓN AMBIENTAL		628.222,00
	1.- PRODUCCIÓN DE PLANTAS EN EL VIVERO FORESTAL		77.500,00
	1.1.- PRODUCCIÓN DE PLANTAS EN EL VIVERO FORESTAL		77.500,00
44.7	GASTOS DE INVERSIÓN		
44.71	GASTOS EN PERSONAL PARA INVERSIÓN		
44.71.05	REMUNERACIONES TEMPORALES		
44.71.05.09	HORAS EXTRAORDINARIAS Y SUPLEMENTARIAS	5.000,00	
44.73	BIENES Y SERVICIOS PARA INVERSION		
44.73.04	INSTALACIONES, MANTENIMIENTOS Y REPARACIONES		
44.73.04.04	MAQUINARIAS Y EQUIPOS (INSTALACIÓN, MANTENIMIENTO Y REPARACIÓN)	1.000,00	
44.73.08	BIENES DE USO Y CONSUMO DE INVERSIÓN		
44.73.08.11	INSUMOS, BIENES, MATERIALES Y SUMINISTROS PARA LA CONSTRUCCIÓN, ELECTRICIDAD, PLOMERÍA, CARPINTERÍA, SEÑALIZACIÓN VIAL, NAVEGACIÓN Y CONTRA INCENDIOS	6.000,00	
44.73.08.14	SUMINISTROS PARA ACTIVIDADES AGROPECUARIAS , PESCA Y CAZA	58.500,00	
44.8	GASTOS DE CAPITAL		
44.84	BIENES DE LARGA DURACIÓN		
44.84.01	BIENES MUEBLES		
44.84.01.04	MAQUINARIAS Y EQUIPOS (DE LARGA DURACIÓN)	7.000,00	
	2.- GESTIÓN INTEGRAL DE CUENCAS HIDROGRÁFICAS		319.222,00
	2.1.- RESTAURACIÓN FORESTAL EN LA MICROCUENCA DEL RIO DAMAS - PARROQUIA ALLURIQUIN		119.000,00
44.7	GASTOS DE INVERSIÓN		
44.73	BIENES Y SERVICIOS PARA INVERSIÓN		
44.73.02	SERVICIOS GENERALES		
44.73.02.36	SERVICIO EN PLANTACIONES FORESTALES	80.000,00	
44.73.08	BIENES DE USO Y CONSUMO DE INVERSIÓN		
44.73.08.99	OTROS DE USO Y CONSUMO DE INVERSIÓN	13.000,00	
44.73.15	BIENES BIOLÓGICOS NO DEPRECIABLES		
44.73.15.15	PLANTAS	26.000,00	
	2.2.- MANTENIMIENTO DE 639,19 HECTÁREAS, REFORESTADAS EN LA PROVINCIA		85.222,00
44.7	GASTOS DE INVERSIÓN		
44.73	BIENES Y SERVICIOS PARA INVERSIÓN		
44.73.02	SERVICIOS GENERALES		
44.73.02.36	SERVICIO EN PLANTACIONES FORESTALES	85.222,00	
	2.3.- RESTAURACIÓN Y REFORESTACIÓN DE LAS RIVERAS DEL RIO CHIGUILPE, FRUTICULTURA URBANA E IMPLEMENTACIÓN DE FABRICAS DE BIOINSUMOS		115.000,00
44.7	GASTOS DE INVERSIÓN		
44.73	BIENES Y SERVICIOS PARA INVERSIÓN		
44.73.02	SERVICIOS GENERALES		
44.73.02.36	SERVICIO EN PLANTACIONES FORESTALES	74.735,00	
44.73.04	INSTALACIONES, MANTENIMIENTOS Y REPARACIONES		
44.73.04.18	MANTENIMIENTO DE AREAS VERDES Y ARREGLO DE VÍAS INTERNAS	19.545,00	
44.73.15	BIENES BIOLÓGICOS NO DEPRECIABLES		
44.73.15.15	PLANTAS	20.720,00	
	3.- EDUCACIÓN AMBIENTAL EN LA PROVINCIA DE SANTO DOMINGO DE LOS TSÁCHILAS		110.000,00
	3.1.- CAPACITACIONES EN EDUCACIÓN AMBIENTAL, EN LA PROVINCIA DE SANTO DOMINGO DE LOS TSÁCHILAS.		20.000,00

GAD PROVINCIAL SANTO DOMINGO DE LOS TSÁCHILAS
SECRETARIA GENERAL
FIEL COPIA DEL ORIGINAL

CÓDIGO	PARTIDAS		ASIGNACIÓN ANUAL
44.7	GASTOS DE INVERSIÓN		
44.73	BIENES Y SERVICIOS PARA INVERSIÓN		
44.73.02	SERVICIOS GENERALES		
44.73.02.06	EVENTOS PÚBLICOS Y OFICIALES	10.000,00	
44.73.06	CONTRATACIONES DE ESTUDIOS, INVESTIGACIONES Y SERVICIOS TÉCNICOS ESPECIALIZADOS		
44.73.06.01	CONSULTORÍA, ASESORÍA E INVESTIGACIÓN ESPECIALIZADA	10.000,00	
	3.2.- ADECUACIONES DE ÁREAS ECOLÓGICAS DEL BOSQUE PROVINCIAL		90.000,00
44.7	GASTOS DE INVERSIÓN		
44.75	OBRAS PÚBLICAS		
44.75.01	OBRAS DE INFRAESTRUCTURA		
44.75.01.11	HABILITAMIENTO Y PROTECCIÓN DEL SUELO, SUBSUELO Y ÁREAS ECOLÓGICAS	90.000,00	
	4.- IMPLEMENTACIÓN DE SERVICIOS AMBIENTALES DE REGULARIZACIÓN		75.000,00
	4.1.- REGULARIZACIÓN DE LAS OBRAS DEL GAD PROVINCIALCON EL MINISTERIO DEL AMBIENTE		75.000,00
44.7	GASTOS DE INVERSIÓN		
44.73	BIENES Y SERVICIOS PARA INVERSIÓN		
44.73.06	CONTRATACIONES DE ESTUDIOS, INVESTIGACIONES Y SERVICIOS TÉCNICOS ESPECIALIZADOS		
44.73.06.02	SERVICIO DE AUDITORÍA	50.000,00	
44.73.06.05	ESTUDIO Y DISEÑO DE PROYECTOS	17.000,00	
44.77	OTROS GASTOS DE INVERSIÓN		
44.77.01	IMPUESTOS, TASAS Y CONTRIBUCIONES		
44.77.01.02	TASAS GENERALES, IMPUESTOS, CONTRIBUCIONES, PERMISOS, LICENCIAS Y PATENTES	8.000,00	
	5.- SISTEMA ÚNICO DE MANEJO AMBIENTAL (SUMA)		46.500,00
	5.1.- SISTEMA ÚNICO DE MANEJO AMBIENTAL (SUMA)		46.500,00
44.7	GASTOS DE INVERSIÓN		
44.73	BIENES Y SERVICIOS PARA INVERSIÓN		
44.73.02	SERVICIOS GENERALES		
44.73.02.12	INVESTIGACIONES PROFESIONALES Y ANÁLISIS DE LABORATORIO	15.000,00	
44.73.05	ARRENDAMIENTO DE BIENES		
44.73.05.05	VEHICULOS (ARRENDAMIENTO)	14.000,00	
44.73.08	BIENES DE USO Y CONSUMO DE INVERSIÓN		
44.73.08.04	MATERIALES DE OFICINA	300,00	
44.73.08.07	MATERIALES DE IMPRESIÓN, FOTOGRAFÍA, REPRODUCCIÓN Y PUBLICACIONES	2.200,00	
44.8	GASTOS DE CAPITAL		
44.84	BIENES DE LARGA DURACIÓN		
44.84.01	BIENES MUEBLES		
44.84.01.04	MAQUINARIAS Y EQUIPOS (DE LARGA DURACIÓN)	15.000,00	
	TOTAL GESTIÓN AMBIENTAL	$ 628.222,00	$ 628.222,00

G.A.D. PROVINCIAL SANTO DOMINGO DE LOS TSÁCHILAS
SECRETARIA GENERAL
FIEL COPIA DEL ORIGINAL

CÓDIGO	PARTIDAS		ASIGNACIÓN ANUAL
4	FUNCIÓN 4.- SERVICIOS ECONÓMICOS		
45	PROGRAMA 5.- EMPRESA PÚBLICA ZONA DE INFRAESTRUCTURA LOGÍSTICA Y CONECTIVIDAD DEL GAD PROVINCIAL DE SANTO DOMINGO DE LOS TSÁCHILAS		750.000,00
	1.- EMPRESA PÚBLICA ZONA DE INFRAESTRUCTURA LOGÍSTICA Y CONECTIVIDAD DEL GAD PROVINCIAL DE SANTO DOMINGO DE LOS TSÁCHILAS		750.000,00
	1.1.- TRANSFERENCIA A LA EP-ZONA ILCO		750.000,00
45.7	GASTOS DE INVERSIÓN		
45.78	TRANSFERENCIAS Y DONACIONES PARA INVERSIÓN		
45.78.01	TRANSFERENCIAS PARA INVERSIÓN AL SECTOR PÚBLICO		
45.78.01.03	A EMPRESAS PÚBLICAS / EP-ZONA ILCO	750.000,00	
TOTAL EP ZONA ILCO		$ 750.000,00	$ 750.000,00

GAD Provincial Santo Domingo de los Tsáchilas
SECRETARIA GENERAL
FIEL COPIA DEL ORIGINAL

ANEXOS:
- DISTRIBUTIVOS DE SUELDOS
- SERVICIO DE LA DEUDA

GOBIERNO AUTÓNOMO DESCENTRALIZADO PROVINCIAL DE SANTO DOMINGO DE LOS TSÁCHILAS
DISTRIBUTIVO DE SUELDOS DEL PROGRAMA ADMINISTRACIÓN GENERAL Y FINANCIERA AÑO 2017
ACUERDO MINISTERIAL NO. MDT-2015-0071

No.	FUNCIONARIOS	CARGO	GRUPO OCUPACIONAL	GRADO	SUELDO MENSUAL UNIFICADO	SUELDO ANUAL	APORTE PATRONAL 11,15%	IECE 0,5%	DECIMO III SUELDO	DECIMO IV SUELDO	FONDOS DE RESERVA	SUMA TOTAL
	PROGRAMA ADMINISTRACION GENERAL Y FINANCIERA											
	NIVEL GOBERNANTE											
	PREFECTURA											
1	BENITEZ CALVA EDGAR GEOVANNY	Prefecto Provincial	Nivel Ejecutivo		5.009,00	60.108,00	6.702,04	300,54	5.009,00	390,00	5.009,00	77.518,58
	GOBERNABILIDAD											
2		Secretario Particular	Servidor Público 7	13	1.676,00	20.112,00	2.242,49	100,56	1.676,00	390,00	1.676,00	26.197,05
3		Asesor	Nivel Directivo 2		2.368,00	28.416,00	3.168,38	142,08	2.368,00	390,00	2.368,00	36.852,46
4		Asesor	Nivel Directivo 2		2.368,00	28.416,00	3.168,38	142,08	2.368,00	390,00	2.368,00	36.852,46
5		Asesor	Nivel Directivo 2		2.368,00	28.416,00	3.168,38	142,08	2.368,00	390,00	2.368,00	36.852,46
6		Coordinador de Despacho	Servidor Público 7	13	1.676,00	20.112,00	2.242,49	100,56	1.676,00	390,00	1.676,00	26.197,05
	ADMINISTRACIÓN Y REPRESENTACIÓN											
7		Secretaria de Despacho	Servidor Público 1	7	817,00	9.804,00	1.093,15	49,02	817,00	390,00	817,00	12.970,17
8		Asistente de Prefectura	Servidor Público de Apoyo 4	6	733,00	8.796,00	980,75	43,98	733,00	390,00	733,00	11.676,73
9		Asistente de Prefectura	Servidor Público de Apoyo 4	6	733,00	8.796,00	980,75	43,98	733,00	390,00	733,00	11.676,73
	VICE PREFECTURA											
10	MALDONADO FLORES ANDREA CAROLINA	Viceprefecta	Nivel Ejecutivo		4.007,00	48.084,00	5.361,37	240,42	4.007,00	390,00	4.007,00	62.089,79
11		Asistente Viceprefectura	Servidor Público de Apoyo 2	4	622,00	7.464,00	832,24	37,32	622,00	390,00	622,00	9.967,56
	APOYO EN LA COORDINACIÓN INSTITUCIONAL											
12		Analista de Viceprefectura	Servidor Público 6	12	1.212,00	14.544,00	1.621,66	72,72	1.212,00	390,00	1.212,00	19.052,38

FIEL COPIA DEL ORIGINAL
SECRETARIA GENERAL

50

GOBIERNO AUTÓNOMO DESCENTRALIZADO PROVINCIAL DE SANTO DOMINGO DE LOS TSÁCHILAS
DISTRIBUTIVO DE SUELDOS DEL PROGRAMA ADMINISTRACIÓN GENERAL Y FINANCIERA AÑO 2017
ACUERDO MINISTERIAL NO. MDT-2015-0071

No.	FUNCIONARIOS	CARGO	GRUPO OCUPACIONAL	GRADO	SUELDO MENSUAL UNIFICADO	SUELDO ANUAL	APORTE PATRONAL 11.15%	IECE 0.5%	DECIMO III SUELDO	DECIMO IV SUELDO	FONDOS DE RESERVA	SUMA TOTAL
13		Asistente Viceprefectura	Servidor Publico de Apoyo 2	4	622,00	7.464,00	832,24	37,32	622,00	390,00	622,00	9.967,56
	NIVEL DE ASESORIA											
	PROCURADURÍA SÍNDICA											
14		Procurador Sindico	Nivel Directivo 2		2.368,00	28.416,00	3.168,38	142,08	2.368,00	390,00	2.368,00	36.852,46
15		Asistente Juridico	Servidor Público de Apoyo 4	6	733,00	8.796,00	980,75	43,98	733,00	390,00	733,00	11.676,73
	PATROCINIOS LEGALES											
16		Analista de Patrocinios Legales 3	Servidor Publico 7	13	1.676,00	20.112,00	2.242,49	100,56	1.676,00	390,00	1.676,00	26.197,05
17		Analista de Patrocinios Legales	Servidor Público 5	11	1.212,00	14.544,00	1.621,66	72,72	1.212,00	390,00	1.212,00	19.052,38
	PROCESOS ADMINISTRATIVOS											
18		Analista de Procuraduria Sindica 1	Servidor Público 5	11	1.212,00	14.544,00	1.621,66	72,72	1.212,00	390,00	1.212,00	19.052,38
	AUDITORÍA INTERNA											
19		Técnico de Auditoria	Servidor Público 5	11	1.212,00	14.544,00	1.621,66	72,72	1.212,00	390,00	1.212,00	19.052,38
20		Técnico de Auditoria	Servidor Público 5	11	1.212,00	14.544,00	1.621,66	72,72	1.212,00	390,00	1.212,00	19.052,38
	NIVEL DE APOYO											
	GESTIÓN DE ADMINISTRACIÓN GENERAL											
21		Director de Administración General	Nivel Directivo 2		2.368,00	28.416,00	3.168,38	142,08	2.368,00	390,00	2.368,00	36.852,46
22		Asistente Administrativa	Servidor Público de Apoyo 2	4	622,00	7.464,00	832,24	37,32	622,00	390,00	622,00	9.967,56
	CONTRATACIÓN PÚBLICA Y PROVEEDURIA											
23		Jefe de Contratación Publica	Servidor Público 7	13	1.676,00	20.112,00	2.242,49	100,56	1.676,00	390,00	1.676,00	26.197,05

SECRETARIA GENERAL
FIEL COPIA DEL ORIGINAL

GOBIERNO AUTÓNOMO DESCENTRALIZADO PROVINCIAL DE SANTO DOMINGO DE LOS TSÁCHILAS
DISTRIBUTIVO DE SUELDOS DEL PROGRAMA ADMINISTRACIÓN GENERAL Y FINANCIERA AÑO 2017
ACUERDO MINISTERIAL NO. MDT-2015-0071

No.	FUNCIONARIOS	CARGO	GRUPO OCUPACIONAL	GRADO	SUELDO MENSUAL UNIFICADO	SUELDO ANUAL	APORTE PATRONAL 11.15%	IECE 0.5%	DECIMO III SUELDO	DECIMO IV SUELDO	FONDOS DE RESERVA	SUMA TOTAL
24		Asistente Administrativa	Servidor Publico de Apoyo 2	4	622.00	7.464,00	832,24	37,32	622,00	390,00	622.00	9.967,56
25		Analista de Contratacion Publica 1	Servidor Publico 5	11	1.212.00	14.544 00	1.621,66	72,72	1.212,00	390.00	1.212.00	19.052,38
26		Asistente de Contratación Pública	Servidor Publico de Apoyo 4	6	733.00	8.796.00	980,75	43,98	733,00	390,00	733,00	11.676,73
27		Responsable de Proveeduria	Servidor Publico 6	12	1.412.00	16.944.00	1.889,26	84,72	1.412,00	390.00	1.412.00	22.131,98
28		Cotizador	Servidor Público de Apoyo 3	5	675,00	8.100,00	903.15	40.50	675.00	390.00	675,00	10.783,65
	CONTROL DE BIENES											
29		Responsable de Control de Bienes	Servidor Público 6	12	1.412.00	16.944,00	1.889,26	84,72	1.412,00	390.00	1.412,00	22.131,98
30		Analista de Control de Bienes	Servidor Público 4	10	1.086,00	13.032,00	1.453,07	65,16	1.086,00	390,00	1.086,00	17.112,23
31		Inventariador	Servidor Público de Apoyo 4	6	733.00	8.796,00	980,75	43,98	733,00	390,00	733,00	11.676,73
	GUARDALMACEN											
32		Responsable de Guardalmacen	Servidor Público 6	12	1.412,00	16.944,00	1.889,26	84,72	1.412,00	390,00	1.412,00	22.131,98
33		Analista de Guardalmacen	Servidor Público 4	10	1.086.00	13.032,00	1.453,07	65,16	1.086,00	390,00	1.086,00	17.112 23
34		Bodeguero	Servidor Público de Apoyo 4	6	733,00	8.796.00	980.75	43,98	733.00	390.00	733,00	11.676,73
35		Despachador de Materiales 2	Servidor Público de Apoyo 4	6	733.00	8 796,00	980,75	43,98	733,00	390,00	733,00	11.676.73
		Despachador de Materiales 1	Servidor Público de Apoyo 2	4	622.00	7.464.00	832.24	37,32	622,00	390.00	622,00	9.967.56
	SERVICIOS GENERALES											
		Responsable de Servicios Generales	Servidor Público 6	12	1.412,00	16.944,00	1.889,26	84,72	1.412,00	390,00	1.412,00	22.131,98

SECRETARIA GENERAL
FIEL COPIA DEL ORIGINAL

GOBIERNO AUTÓNOMO DESCENTRALIZADO PROVINCIAL DE SANTO DOMINGO DE LOS TSÁCHILAS
DISTRIBUTIVO DE SUELDOS DEL PROGRAMA ADMINISTRACIÓN GENERAL Y FINANCIERA AÑO 2017
ACUERDO MINISTERIAL NO. MDT-2015-0071

No.	FUNCIONARIOS	CARGO	GRUPO OCUPACIONAL	GRADO	SUELDO MENSUAL UNIFICADO	SUELDO ANUAL	APORTE PATRONAL 11.15%	IECE 0.5%	DECIMO III SUELDO	DECIMO IV SUELDO	FONDOS DE RESERVA	SUMA TOTAL
38		Asistente Administrativa	Servidor Publico de Apoyo 2	4	622,00	7.464,00	832,24	37,32	622,00	390,00	622,00	9.967,56
39		Tecnico en Servicios Generales	Servidos Publico 1	7	817,00	9.804,00	1.093,15	49,02	817,00	391,00	817,00	12.971,17
40		Auxiliar de Servicios Logisticos	Servidor Público de Apoyo 2	4	622,00	7.464,00	832,24	37,32	622,00	390,00	622,00	9.967,56
	TALLERES											
41		Responsable de Talleres	Servidor Público 6	12	1.412,00	16.944,00	1.889,26	84,72	1.412,00	390,00	1.412,00	22.131,98
42		Asistente Administrativa	Servidor Público de Apoyo 2	4	622,00	7.464,00	832,24	37,32	622,00	390,00	622,00	9.967,56
	GESTIÓN DE TALENTO HUMANO											
43		Director de Talento Humano	Nivel Directivo 2		2.368,00	28.416,00	3.168,38	142,08	2.368,00	390,00	2.368,00	36.852,46
	SISTEMA INTEGRADO DE GESTIÓN DE TALENTO HUMANO											
44		Analista de SIGTH 1	Servidor Publico 5	11	1.212,00	14.544,00	1.621,66	72,72	1.212,00	390,00	1.212,00	19.052,38
	NOMINA											
45		Analista de Nómina	Servidor Público 3	9	986,00	11.832,00	1.319,27	59,16	986,00	390,00	986,00	15.572,43
	DESARROLLO INSTITUCIONAL Y RÉGIMEN DISCIPLINARIO											
46		Analista de Desarrollo Institucional 1	Servidor Publico 5	11	1.212,00	14.544,00	1.621,66	72,72	1.212,00	390,00	1.212,00	19.052,38
47		Asistente de Talento Humano	Servidor Público de Apoyo 4	6	733,00	8.796,00	980,75	43,98	733,00	390,00	733,00	11.676,73
	BIENESTAR SOCIAL, SEGURIDAD Y SALUD OCUPACIONAL											

SECRETARIA GENERAL
FIEL COPIA DEL ORIGINAL

GOBIERNO AUTÓNOMO DESCENTRALIZADO PROVINCIAL DE SANTO DOMINGO DE LOS TSÁCHILAS
DISTRIBUTIVO DE SUELDOS DEL PROGRAMA ADMINISTRACIÓN GENERAL Y FINANCIERA AÑO 2017
ACUERDO MINISTERIAL NO. MDT-2015-0071

No.	FUNCIONARIOS	CARGO	GRUPO OCUPACIONAL	GRADO	SUELDO MENSUAL UNIFICADO	SUELDO ANUAL	APORTE PATRONAL 11,15%	IECE 0,5%	DECIMO III SUELDO	DECIMO IV SUELDO	FONDOS DE RESERVA	SUMA TOTAL
48		Analista de Seguridad y Salud Ocupacional	Servidor Público 5	11	1.212,00	14.544,00	1.621,66	72,72	1.212,00	390,00	1.212,00	19.052,38
49		Médico General	Servidor Público 5	11	1.212,00	14.544,00	1.621,66	72,72	1.212,00	390,00	1.212,00	19.052,38
50		Trabajadora Social	Servidor Público 4	10	1.086,00	13.032,00	1.453,07	65,16	1.086,00	390,00	1.086,00	17.112,23
51		Enfermera	Servidor Público 3	9	986,00	11.832,00	1.319,27	59,16	986,00	390,00	986,00	15.572,43
	SECRETARIA GENERAL											
52		Secretario General	Nivel Directivo 2		2.368,00	28.416,00	3.168,36	142,08	2.368,00	390,00	2.368,00	36.852,46
53		Asistente Administrativa	Servidor Público de Apoyo 2	4	622,00	7.464,00	832,24	37,32	622,00	390,00	622,00	9.967,56
54		Recepcionista	Servidor Público de Apoyo 2	4	622,00	7.464,00	832,24	37,32	622,00	390,00	622,00	9.967,56
	PROSECRETARIA											
55		Prosecretario	Nivel Directivo 2		1.891,00	22.692,00	2.530,16	113,46	1.891,00	390,00	1.891,00	29.507,62
	DOCUMENTACIÓN Y ARCHIVO											
56		Analista de Archivo	Servidor Público 3	9	986,00	11.832,00	1.319,27	59,16	986,00	390,00	986,00	15.572,43
57		Tecnico de Archivo	Servidor Público de Apoyo 4	6	733,00	8.796,00	980,75	43,98	733,00	390,00	733,00	11.676,73
	GESTIÓN FINANCIERA											
58		Director Financiero	Nivel Directivo 2		2.368,00	28.416,00	3.168,36	142,08	2.368,00	390,00	2.368,00	36.852,46
59		Asistente Administrativa	Servidor Público de Apoyo 2	4	622,00	7.464,00	832,24	37,32	622,00	390,00	622,00	9.967,56
	CONTABILIDAD											
60		Contador General	Servidor Público 7	13	1.676,00	20.112,00	2.242,49	100,56	1.676,00	390,00	1.676,00	26.197,05
61		Analista Contable 2	Servidor Público 5	11	1.212,00	14.544,00	1.621,66	72,72	1.212,00	390,00	1.212,00	19.052,38
62		Analista Contable 2	Servidor Público 5	11	1.212,00	14.544,00	1.621,66	72,72	1.212,00	390,00	1.212,00	19.052,38
63		Analista Contable	Servidor Público 4	10	1.086,00	13.032,00	1.453,07	65,16	1.086,00	390,00	1.086,00	17.112,23
	TESORERIA											
64		Tesorero General	Nivel Directivo 2		1.891,00	22.692,00	2.530,16	113,46	1.891,00	390,00	1.891,00	29.507,62
65		Analista de Tesorería	Servidor Público 5	11	1.212,00	14.544,00	1.621,66	72,72	1.212,00	390,00	1.212,00	19.052,38

SECRETARIA GENERAL
FIEL COPIA DEL ORIGINAL

GOBIERNO AUTÓNOMO DESCENTRALIZADO PROVINCIAL DE SANTO DOMINGO DE LOS TSÁCHILAS
DISTRIBUTIVO DE SUELDOS DEL PROGRAMA ADMINISTRACIÓN GENERAL Y FINANCIERA AÑO 2017
ACUERDO MINISTERIAL NO. MDT-2015-0071

No.	FUNCIONARIOS	CARGO	GRUPO OCUPACIONAL	GRADO	SUELDO MENSUAL UNIFICADO	SUELDO ANUAL	APORTE PATRONAL 11.15%	IECE 0.5%	DECIMO III SUELDO	DECIMO IV SUELDO	FONDOS DE RESERVA	SUMA TOTAL
66		Asistente de Tesoreria	Servidor Público de Apoyo 4	6	733,00	8.796,00	980,75	43,98	733,00	390,00	733,00	11.676,73
	PRESUPUESTOS											
67		Analista de Presupuesto	Servidor Publico 5	11	1.212,00	14.544,00	1.621,66	72,72	1.212,00	390,00	1.212,00	19.052,38
68		Asistente de Presupuesto	Servidor Público de Apoyo 4	6	733,00	8.796,00	980,75	43,98	733,00	390,00	733,00	11.676,73
TOTAL ADMINISTRACION GENERAL Y FINANCIERA					88.666,00	1.063.992,00	118.635,00	5.320,00	88.666,00	26.521,00	88.666,00	1.391.800,00

GAD Provincial Santo Domingo de los Tsáchilas
SECRETARIA GENERAL
FIEL COPIA DEL ORIGINAL

DISTRIBUTIVO DE SUELDOS DEL PROGRAMA GENERADORES DE VALOR AGREGADO 2017
ACUERDO MINISTERIAL NO. MDT-2015-0071

No.	FUNCIONARIOS	CARGO	GRUPO OCUPACIONAL	GRADO	SUELDO MENSUAL UNIFICADO	SUELDO ANUAL	APORTE PATRONAL 11.15%	IECE 0.5%	DECIMO III SUELDO	DECIMO IV SUELDO	FONDOS DE RESERVA	SUMA TOTAL
	PROGRAMA GENERADORAS DE VALOR AGREGADO											
	NIVEL ASESOR											
	GESTIÓN DE PLANIFICACIÓN											
1		Director de Planificación Territorial	Nivel Directivo 2		2.368,00	28.416,00	3.168,38	142,08	2.368,00	390,00	2.368,00	36.852,46
2		Asistente Administrativa	Servidor Público de Apoyo 4	4	622,00	7.464,00	832,24	37,32	622,00	390,00	622,00	9.967,56
	PLANIFICACIÓN											
3		Geografo	Servidor Público 7	13	1.676,00	20.112,00	2.242,49	100,56	1.676,00	390,00	1.676,00	26.197,05
4		Analista de Planificación 1	Servidor Público 5	11	1.212,00	14.544,00	1.621,66	72,72	1.212,00	390,00	1.212,00	19.052,38
5		Analista de Planificación 1	Servidor Público 5	11	1.212,00	14.544,00	1.621,66	72,72	1.212,00	390,00	1.212,00	19.052,38
	COOPERACIÓN INTERNACIONAL Y PROYECTOS											
6		Analista de Cooperación Internacional 1	Servidor Público 5	11	1.212,00	14.544,00	1.621,66	72,72	1.212,00	390,00	1.212,00	19.052,38
7		Analista de Proyectos 1	Servidor Público 5	11	1.212,00	14.544,00	1.621,66	72,72	1.212,00	390,00	1.212,00	19.052,38
8		Analista de Proyectos 1	Servidor Público 5	11	1.212,00	14.544,00	1.621,66	72,72	1.212,00	390,00	1.212,00	19.052,38
9		Analista de Proyectos 1	Servidor Público 5	11	1.212,00	14.544,00	1.621,66	72,72	1.212,00	390,00	1.212,00	19.052,38
10		Analista de Proyectos 1	Servidor Público 5	11	1.212,00	14.544,00	1.621,66	72,72	1.212,00	390,00	1.212,00	19.052,38
	GOBERNANZA Y PARTICIPACIÓN CIUDADANA											
11		Analista de Gobernanza y Participación Ciudadana 1	Servidor Público 5	11	1.212,00	14.544,00	1.621,66	72,72	1.212,00	390,00	1.212,00	19.052,38
12		Analista de Gobernanza y Participación Ciudadana	Servidor Público 4	10	1.086,00	13.032,00	1.453,07	65,16	1.086,00	390,00	1.086,00	17.112,23
		Asistente de Gobernanza y Participación Ciudadana	Servidor Público de Apoyo 4	6	733,00	8.796,00	980,75	43,98	733,00	390,00	733,00	11.676,73
		Asistente de Gobernanza y Participación Ciudadana	Servidor Público de Apoyo 4	6	733,00	8.796,00	980,75	43,98	733,00	390,00	733,00	11.676,73
15		Sociólogo	Servidor Público 5	11	1.212,00	14.544,00	1.621,66	72,72	1.212,00	390,00	1.212,00	19.052,38
	JEFATURA DE TECNOLOGIAS DE LA INFORMACIÓN Y CENTRO DE CAPACITACIÓN											
16		Jefe de Tecnologias de la Informacion	Servidor Público 7	13	1.676,00	20.112,00	2.242,49	100,56	1.676,00	390,00	1.676,00	26.197,05

SECRETARIA GENERAL
FIEL COPIA DEL ORIGINAL

DISTRIBUTIVO DE SUELDOS DEL PROGRAMA GENERADORES DE VALOR AGREGADO 2017
ACUERDO MINISTERIAL NO. MDT-2015-0071

No.	FUNCIONARIOS	CARGO	GRUPO OCUPACIONAL	GRADO	SUELDO MENSUAL UNIFICADO	SUELDO ANUAL	APORTE PATRONAL 11.15%	IECE 0.5%	DECIMO III SUELDO	DECIMO IV SUELDO	FONDOS DE RESERVA	SUMA TOTAL
	INFRAESTRUCTURA TECNOLOGICA											
17		Analista de Infraestructura Tecnológica 1	Servidor Público 5	11	1.212,00	14.544,00	1.621,66	72,72	1.212,00	390,00	1.212,00	19.052,38
18		Analista de Infraestructura Tecnológica	Servidor Público 4	10	1.086,00	13.032,00	1.453,07	65,16	1.086,00	390,00	1.086,00	17.112,23
	DESARROLLO TECNOLOGICO											
19		Analista Técnico de Desarrollo 1	Servidor Público 5	11	1.212,00	14.544,00	1.621,66	72,72	1.212,00	390,00	1.212,00	19.052,38
20		Analista Técnico de Desarrollo	Servidor Público 4	10	1.086,00	13.032,00	1.453,07	65,16	1.086,00	390,00	1.086,00	17.112,23
21		Analista Técnico de Desarrollo	Servidor Público 4	10	1.086,00	13.032,00	1.453,07	65,16	1.086,00	390,00	1.086,00	17.112,23
	GESTIÓN DE COMUNICACIÓN											
22		Director de Comunicación	Nivel Directivo 2		2.368,00	28.416,00	3.168,38	142,08	2.368,00	390,00	2.368,00	36.852,46
23		Asistente Administrativa	Servidor Público de Apoyo 2	4	622,00	7.464,00	832,24	37,32	622,00	390,00	622,00	9.967,56
	COMUNICACIÓN INSTITUCIONAL											
24		Analista de Comunicación 1	Servidor Público 5	11	1.212,00	14.544,00	1.621,66	72,72	1.212,00	390,00	1.212,00	19.052,38
25		Analista de Comunicación	Servidor Público 4	10	1.086,00	13.032,00	1.453,07	65,16	1.086,00	390,00	1.086,00	17.112,23
26		Analista de Comunicación	Servidor Público 4	10	1.086,00	13.032,00	1.453,07	65,16	1.086,00	390,00	1.086,00	17.112,23
27		Asistente de Comunicación	Servidor Público de Apoyo 4	6	733,00	8.796,00	980,75	43,98	733,00	390,00	733,00	11.676,73
	PRODUCCIÓN AUDIOVISUAL											
28		Analista de Diseño	Servidor Público 4	10	1.086,00	13.032,00	1.453,07	65,16	1.086,00	390,00	1.086,00	17.112,23
29		Asistente de Diseño	Servidor Público de Apoyo 4	6	733,00	8.796,00	980,75	43,98	733,00	390,00	733,00	11.676,73
30		Asistente Técnico de Comunicación	Servidor Público de Apoyo 4	6	733,00	8.796,00	980,75	43,98	733,00	390,00	733,00	11.676,73
31		Técnico Visual (Fotógrafo)	Servidor Público de Apoyo 4	6	733,00	8.796,00	980,75	43,98	733,00	390,00	733,00	11.676,73
32		Analista de Comunicación Digital	Servidor Público 4	10	1.086,00	13.032,00	1.453,07	65,16	1.086,00	390,00	1.086,00	17.112,23
	NIVEL AGREGADOR DE VALOR											
	GESTIÓN DE OBRAS PÚBLICAS											
33		Director de Obras Públicas	Nivel Directivo 2		2.368,00	28.416,00	3.168,38	142,08	2.368,00	390,00	2.368,00	36.852,46
34		Asistente Administrativa	Servidor Público de Apoyo 2	4	622,00	7.464,00	832,24	37,32	622,00	390,00	622,00	9.967,56

SECRETARIA GENERAL
FIEL COPIA DEL ORIGINAL

DISTRIBUTIVO DE SUELDOS DEL PROGRAMA GENERADORES DE VALOR AGREGADO 2017
ACUERDO MINISTERIAL NO. MDT-2015-0071

No.	FUNCIONARIOS	CARGO	GRUPO OCUPACIONAL	GRADO	SUELDO MENSUAL UNIFICADO	SUELDO ANUAL	APORTE PATRONAL 11.15%	IECE 0.5%	DECIMO III SUELDO	DECIMO IV SUELDO	FONDOS DE RESERVA	SUMA TOTAL
	INFRAESTRUCTURA VIAL Y FISICA											
35		Analista Infraestructura Vial 2	Servidor Público 6	12	1.412,00	16.944,00	1.889,26	84,72	1.412,00	390,00	1.412,00	22.131,98
36		Analista Infraestructura Vial 1	Servidor Público 5	11	1.212,00	14.544,00	1.621,66	72,72	1.212,00	390,00	1.212,00	19.052,38
37		Analista de Minas 2	Servidor Público 6	12	1.412,00	16.944,00	1.889,26	84,72	1.412,00	390,00	1.412,00	22.131,98
38		Analista de Vialidad 2	Servidor Público 6	12	1.412,00	16.944,00	1.889,26	84,72	1.412,00	390,00	1.412,00	22.131,98
39		Analista de Infraestructura Vial 1	Servidor Público 5	11	1.212,00	14.544,00	1.621,66	72,72	1.212,00	390,00	1.212,00	19.052,38
	FISCALIZACIÓN											
40		Jefe de Fiscalización	Servidor Público 7	13	1.676,00	20.112,00	2.242,49	100,56	1.676,00	390,00	1.676,00	26.197,05
41		Analista de Fiscalización 1	Servidor Público 5	11	1.212,00	14.544,00	1.621,66	72,72	1.212,00	390,00	1.212,00	19.052,38
42		Analista de Fiscalización 1	Servidor Público 5	11	1.212,00	14.544,00	1.621,66	72,72	1.212,00	390,00	1.212,00	19.052,38
	GESTIÓN AMBIENTAL Y GESTIÓN DE DESARROLLO ECONÓMICO											
43		Director Gestión Ambiental y Desarrollo Económico	Nivel Directivo 2		2.368,00	28.416,00	3.168,38	142,08	2.368,00	390,00	2.368,00	36.852,46
44		Asistente Administrativa	Servidor Público de Apoyo 2	4	622,00	7.464,00	832,24	37,32	622,00	390,00	622,00	9.967,56
	DESARROLLO AGROPECUARIO											
45		Analista de Desarrollo Económico 1	Servidor Público 5	11	1.212,00	14.544,00	1.621,66	72,72	1.212,00	390,00	1.212,00	19.052,38
46		Analista de Desarrollo Económico 1	Servidor Público 5	11	1.212,00	14.544,00	1.621,66	72,72	1.212,00	390,00	1.212,00	19.052,38
47		Analista de Desarrollo Económico 1	Servidor Público 5	11	1.212,00	14.544,00	1.621,66	72,72	1.212,00	390,00	1.212,00	19.052,38
	TURISMO											
48		Analista de Turismo 1	Servidor Público 5	11	1.212,00	14.544,00	1.621,66	72,72	1.212,00	390,00	1.212,00	19.052,38
	RIEGO Y DRENAJE											
49		Analista de Riego 2	Servidor Público 6	12	1.412,00	16.944,00	1.889,26	84,72	1.412,00	390,00	1.412,00	22.131,98
	CUENCAS HIDRICAS											
50		Técnico en Gestión Cuencas y Microcuencas	Servidor Público 5	11	1.212,00	14.544,00	1.621,66	72,72	1.212,00	390,00	1.212,00	19.052,38
		Técnico en Recursos Forestales	Servidor Público 5	11	1.212,00	14.544,00	1.621,66	72,72	1.212,00	390,00	1.212,00	19.052,38
		Coordinador de Vivero	Servidor Público 5	11	1.212,00	14.544,00	1.621,66	72,72	1.212,00	390,00	1.212,00	19.052,38
	CALIDAD AMBIENTAL											
53		Técnico en Gestión Ambiental	Servidor Público 5	11	1.212,00	14.544,00	1.621,66	72,72	1.212,00	390,00	1.212,00	19.052,38

SECRETARIA GENERAL
FIEL COPIA DEL ORIGINAL
GAD Provincial Santo Domingo de los Tsáchilas

DISTRIBUTIVO DE SUELDOS DEL PROGRAMA GENERADORES DE VALOR AGREGADO 2017

ACUERDO MINISTERIAL NO. MDT-2015-0071

No.	FUNCIONARIOS	CARGO	GRUPO OCUPACIONAL	GRADO	SUELDO MENSUAL UNIFICADO	SUELDO ANUAL	APORTE PATRONAL 11.15%	IECE 0.5%	DECIMO III SUELDO	DECIMO IV SUELDO	FONDOS DE RESERVA	SUMA TOTAL
54		Técnico en Gestión Ambiental	Servidor Público 5	11	1.212,00	14.544,00	1.621,66	72,72	1.212,00	390,00	1.212,00	19.052,38
55		Técnico en Gestión Ambiental	Servidor Público 5	11	1.212,00	14.544,00	1.621,66	72,72	1.212,00	390,00	1.212,00	19.052,38
56		Abogado - Derecho Ambiental	Servidor Público 5	11	1.212,00	14.544,00	1.621,66	72,72	1.212,00	390,00	1.212,00	19.052,38
57		Secretario - Notificador	Servidor Público de Apoyo 4	6	733,00	8.796,00	980,75	43,98	733,00	390,00	733,00	11.676,73
TOTAL GENERADORES DE VALOR AGREGADO					69.179,00	830.148,00	92.562,00	4.151,00	69.179,00	22.230,00	69.179,00	1.087.448,00

GAD Provincial Santo Domingo de los Tsáchilas
SECRETARÍA GENERAL
FIEL COPIA DEL ORIGINAL

GOBIERNO AUTONOMO DESCENTRALIZADO PROVINCIAL DE SANTO DOMINGO DE LOS TSACHILAS
DISTRIBUTIVO DE SALARIOS DE LOS TRABAJADORES SUJETOS AL CODIGO DE TRABAJO AÑO 2017
ACUERDO MINISTERIAL Nº MDT-2015-0054 DEL 18 DE MARZO DEL 2015

No.	No.	DENOMINACIÓN DEL PUESTO	SALARIO MENSUAL UNIFICADO M.R.L	SALARIO ANUAL	APORTE PATRONAL 11.15%	IECE SECAP 1%	DECIMO III SUELDO	DECIMO IV SUELDO	FONDOS DE RESERVA	COMPENSACION TRANSPORTE	COMPENSACION ALIMENTACION	SUBSIDIO FAMILIAR	SUBSIDIO ANTIGÜEDAD	SUMA TOTAL
		SECCIÓN ADM. GENERAL												
		TALLERES												
		NIVEL 6												
		TECNICOS EN MANTENIMIENTO												
1	1	Tecnico de Mantenimiento Automotriz	826,00	9.912,00	1.105,19	99,12	826,00	390,00	826,00	144,00	960,00	133,20	173,46	14.568,97
2	2	Técnico de Operación y Mantenimiento de Maquinaria y/o Equipos	826,00	9.912,00	1.105,19	99,12	826,00	390,00	826,00	144,00	960,00	133,20	173,46	14.568,97
		NIVEL 4												
3	1	Chofer de Vehículos Pesados	614,00	7.368,00	821,53	73,68	614,00	390,00	614,00	144,00	960,00	133,20	128,94	11.247,35
		NIVEL 2												
		MECÁNICOS AUTOMOTRIZ												
4	1	Mecánico Automotriz	578,00	6.936,00	773,36	69,36	578,00	390,00	578,00	144,00	960,00	133,20	121,38	10.683,30
		SOLDADOR												
5	1	Soldador	578,00	6.936,00	773,36	69,36	578,00	390,00	578,00	144,00	960,00	133,20	121,38	10.683,30
		VULCANIZADORES												
6	1	Vulcanizador	578,00	6.936,00	773,36	69,36	578,00	390,00	578,00	144,00	960,00	133,20	121,38	10.683,30
7	2	Vulcanizador	578,00	6.936,00	773,36	69,36	578,00	390,00	578,00	144,00	960,00	133,20	121,38	10.683,30
		NIVEL 1												
		AYUDANTES DE MECANICA Y TALLERES												
8	1	Ayudante de Mecánica de Equipo y Maquinaria	561,00	6.732,00	750,62	67,32	561,00	390,00	561,00	144,00	960,00	133,20	117,81	10.416,95
9	2	Ayudante de Mecanica de Equipo y Maquinaria	561,00	6.732,00	750,62	67,32	561,00	390,00	561,00	144,00	960,00	133,20	117,81	10.416,95
		LUBRICADORES												
10	1	Engrasador de Equipos y/o Maquinaria	561,00	6.732,00	750,62	67,32	561,00	390,00	561,00	144,00	960,00	133,20	117,81	10.416,95
		LAVADORES												
11	1	Lavador/Engrasador	561,00	6.732,00	750,62	67,32	561,00	390,00	561,00	144,00	960,00	133,20	117,81	10.416,95
12	2	Lavador/Engrasador	561,00	6.732,00	750,62	67,32	561,00	390,00	561,00	144,00	960,00	133,20	117,81	10.416,95
		SERVICIOS GENERALES												
		NIVEL 8												
	1	Tecnico de Electricidad	826,00	9.912,00	1.105,19	99,12	826,00	390,00	826,00	144,00	960,00	133,20	173,46	14.568,97
		NIVEL 3												
		CHOFERES DE VEHICULOS LIVIANOS												
14	1	Chofer de Vehículos Livianos	596,00	7.152,00	797,45	71,52	596,00	390,00	596,00	144,00	960,00	133,20	125,16	10.965,33
15	2	Chofer de Vehículos Livianos	596,00	7.152,00	797,45	71,52	596,00	390,00	596,00	144,00	960,00	133,20	125,16	10.965,33
16	3	Chofer de Vehículos Livianos	596,00	7.152,00	797,45	71,52	596,00	390,00	596,00	144,00	960,00	133,20	125,16	10.965,33

SECRETARIA GENERAL
FIEL COPIA DEL ORIGINAL

GOBIERNO AUTONOMO DESCENTRALIZADO PROVINCIAL DE SANTO DOMINGO DE LOS TSACHILAS
DISTRIBUTIVO DE SALARIOS DE LOS TRABAJADORES SUJETOS AL CODIGO DE TRABAJO AÑO 2017
ACUERDO MINISTERIAL Nº MDT-2015-0054 DEL 18 DE MARZO DEL 2015

No.	No.	DENOMINACIÓN DEL PUESTO	SALARIO MENSUAL UNIFICADO M.R.L	SALARIO ANUAL	APORTE PATRONAL 11.15%	IECE SECAP 1%	DECIMO III SUELDO	DECIMO IV SUELDO	FONDOS DE RESERVA	COMPENSACION TRANSPORTE	COMPENSACION ALIMENTACION	SUBSIDIO FAMILIAR	SUBSIDIO ANTIGÜEDAD	SUMA TOTAL
17	4	Chofer de Vehiculos Livianos	596,00	7.152,00	797,45	71,52	596,00	390,00	596,00	144,00	960,00	133,20	125,16	10.965,33
18	5	Chofer de Vehiculos Livianos	596,00	7.152,00	797,45	71,52	596,00	390,00	596,00	144,00	960,00	133,20	125,16	10.965,33
19	6	Chofer de Vehiculos Livianos	596,00	7.152,00	797,45	71,52	596,00	390,00	596,00	144,00	960,00	133,20	125,16	10.965,33
20	7	Chofer de Vehiculos Livianos	596,00	7.152,00	797,45	71,52	596,00	390,00	596,00	144,00	960,00	133,20	125,16	10.965,33
21	8	Chofer de Vehiculos Livianos	596,00	7.152,00	797,45	71,52	596,00	390,00	596,00	144,00	960,00	133,20	125,16	10.965,33
22	9	Chofer de Vehiculos Livianos	596,00	7.152,00	797,45	71,52	596,00	390,00	596,00	144,00	960,00	133,20	125,16	10.965,33
23	10	Chofer de Vehiculos Livianos	596,00	7.152,00	797,45	71,52	596,00	390,00	596,00	144,00	960,00	133,20	125,16	10.965,33
24	11	Chofer de Vehiculos Livianos	596,00	7.152,00	797,45	71,52	596,00	390,00	596,00	144,00	960,00	133,20	125,16	10.965,33
25	12	Chofer de Vehiculos Livianos	596,00	7.152,00	797,45	71,52	596,00	390,00	596,00	144,00	960,00	133,20	125,16	10.965,33
26	13	Chofer de Vehiculos Livianos	596,00	7.152,00	797,45	71,52	596,00	390,00	596,00	144,00	960,00	133,20	125,16	10.965,33
27	14	Chofer de Vehiculos Livianos	596,00	7.152,00	797,45	71,52	596,00	390,00	596,00	144,00	960,00	133,20	125,16	10.965,33
28	15	Chofer de Vehiculos Livianos	596,00	7.152,00	797,45	71,52	596,00	390,00	596,00	144,00	960,00	133,20	125,16	10.965,33
29	16	Chofer de Vehiculos Livianos	596,00	7.152,00	797,45	71,52	596,00	390,00	596,00	144,00	960,00	133,20	125,16	10.965,33
30	17	Chofer de Vehiculos Livianos	596,00	7.152,00	797,45	71,52	596,00	390,00	596,00	144,00	960,00	133,20	125,16	10.965,33
		NIVEL 2												
		Control de Vehículos												
31	1	Controlador Operacional	578,00	6.936,00	773,36	69,36	578,00	390,00	578,00	144,00	960,00	133,20	121,36	10.563,30
		NIVEL 1												
		MENSAJERO												
32	1	Mensajero/Conserje	562,00	6.744,00	751,96	67,44	562,00	390,00	562,00	144,00	960,00	133,20	118,02	10.432,62
		AYUDANTES DE SERVICIOS LIMPIEZA												
33	1	Ayudante de Servicios de Limpieza	562,00	6.744,00	751,96	67,44	562,00	390,00	562,00	144,00	960,00	133,20	118,02	10.432,62
34	2	Ayudante de Servicios de Limpieza	562,00	6.744,00	751,96	67,44	562,00	390,00	562,00	144,00	960,00	133,20	118,02	10.432,62
35	3	Ayudante de Servicios de Limpieza	561,00	6.732,00	750,62	67,32	561,00	390,00	561,00	144,00	960,00	133,20	117,81	10.416,95
36	4	Ayudante de Servicios de Limpieza	561,00	6.732,00	750,62	67,32	561,00	390,00	561,00	144,00	960,00	133,20	117,81	10.416,95
37	5	Ayudante de Servicios de Limpieza	561,00	6.732,00	750,62	67,32	561,00	390,00	561,00	144,00	960,00	133,20	117,81	10.416,95
38	6	Ayudante de Servicios de Limpieza	561,00	6.732,00	750,62	67,32	561,00	390,00	561,00	144,00	960,00	133,20	117,81	10.416,95
39	7	Ayudante de Servicios de Limpieza	561,00	6.732,00	750,62	67,32	561,00	390,00	561,00	144,00	960,00	133,20	117,81	10.416,95
		AYUDANTES DE MANTENIMIENTO												
40	1	Ayudante de Mantenimiento	561,00	6.732,00	750,62	67,32	561,00	390,00	561,00	144,00	960,00	133,20	117,81	10.416,95
41	2	Ayudante de Mantenimiento	561,00	6.732,00	750,62	67,32	561,00	390,00	561,00	144,00	960,00	133,20	117,81	10.416,95
		AYUDANTE DE PROVEEDURÍA												
42	1	Ayudante de Proveeduria	561,00	6.732,00	750,62	67,32	561,00	390,00	561,00	144,00	960,00	133,20	117,81	10.416,95
		AYUDANTES DE BODEGA												
43	1	Ayudante de Bodega	561,00	6.732,00	750,62	67,32	561,00	390,00	561,00	144,00	960,00	133,20	117,81	10.416,95

SECRETARIA GENERAL
FIEL COPIA DEL ORIGINAL

GOBIERNO AUTONOMO DESCENTRALIZADO PROVINCIAL DE SANTO DOMINGO DE LOS TSACHILAS
DISTRIBUTIVO DE SALARIOS DE LOS TRABAJADORES SUJETOS AL CODIGO DE TRABAJO AÑO 2017
ACUERDO MINISTERIAL Nº MDT-2015-0054 DEL 18 DE MARZO DEL 2015

No.	No.	DENOMINACIÓN DEL PUESTO	SALARIO MENSUAL UNIFICADO M.R.L	SALARIO ANUAL	APORTE PATRONAL 11.15%	IECE SECAP 1%	DECIMO III SUELDO	DECIMO IV SUELDO	FONDOS DE RESERVA	COMPENSACION TRANSPORTE	COMPENSACION ALIMENTACION	SUBSIDIO FAMILIAR	SUBSIDIO ANTIGÜEDAD	SUMA TOTAL
44	2	Ayudante de Bodega	561.00	6.732.00	750.62	67.32	561.00	390.00	561.00	144.00	960.00	133.20	117,81	10.416,95
		SECCIÓN FINANCIERO												
		NIVEL 1												
45	1	Ayudante de Servicios Administrativos	561,00	6.732.00	750.62	67.32	561,00	390.00	561.00	144.00	960,00	133.20	117.81	10.416.95
		SECCIÓN OBRAS PÚBLICAS												
		VIALIDAD												
		NIVEL 9												
46	1	Supervisor de Construciones Civiles	906.00	10.872,00	1.212.23	108,72	906.00	390,00	906.00	144,00	960.00	133.20	190,26	15.822.41
47	2	Supervisor de Construciones Civiles	906.00	10.872,00	1.212,23	108.72	906 00	390,00	906.00	144,00	960.00	133.20	190.26	15.822.41
48	3	Supervisor de Construciones Civiles	906.00	10.872.00	1.212.23	108.72	906.00	390,00	906.00	144,00	960,00	133.20	190,26	15.822.41
49	4	Supervisor de Construciones Civiles	906.00	10.872.00	1.212.23	108.72	906.00	390,00	906.00	144.00	960.00	133.20	190.26	15.822.41
50	5	Supervisor de Construciones Civiles/Insfraestructura	906,00	10.872.00	1.212,23	108.72	906.00	390.00	906 00	144.00	960,00	133 20	190.26	15 822.41
		NIVEL 5												
		OPERADORES DE TRITURADORA												
51	1	Operador Trituradora	738,00	8.856.00	987.44	88.56	738.00	390.00	738.00	144,00	960,00	133 20	154 98	13 190.18
		OPERADORES DE CARGADORAS												
52	1	Operador de Cargadora	738.00	8.856 00	987 44	88 56	738.00	390.00	738.00	144.00	960,00	133.20	154 98	13 190.18
53	2	Operador de Cargadora	738.00	8.856.00	987,44	88 56	738,00	390 00	738.00	144.00	960.00	133.20	154.98	13 190.18
54	3	Operador de Cargadora	738,00	8.856.00	987,44	88 56	738,00	390 00	738 00	144.00	960.00	133 20	154 98	13 190.18
		OPERADORES DE EXCAVADORA												
55	1	Operador de Excavadora	738,00	8.856.00	987,44	88.56	738,00	390.00	738 00	144.00	960.00	133.20	154.98	13 190.18
56	2	Operador de Excavadora	738,00	8.856.00	987,44	88.56	738,00	390.00	738 00	144.00	960,00	133.20	154.98	13 190.18
57	3	Operador de Excavadora	738,00	8.856.00	987,44	88.56	738.00	390.00	738.00	144.00	960,00	133.20	154.98	13.190.18
58	4	Operador de Excavadora	738.00	8.856,00	987.44	88,56	738.00	390,00	738,00	144.00	960,00	133,20	154,98	13.190 18
59	5	Operador de Excavadora	738.00	8.856,00	987,44	88.56	738.00	390,00	738,00	144.00	960.00	133,20	154.98	13.190 18
60	6	Operador de Excavadora	738.00	8.856.00	987.44	88.56	738.00	390,00	738,00	144.00	960.00	133,20	154.98	13.190 18
		OPERADORES DE RETROEXCAVADORA												
61	1	Operador de Retroexcavadora	738,00	8.856.00	987,44	88.56	738,00	390.00	738 00	144,00	960.00	133 20	154.98	13.190.18
		OPERADORES DE MAQUINARIA O EQUIPO PESADO												
62	1	Operador de Tractor de Orugas	738,00	8.856.00	987.44	88.56	738 00	390.00	738.00	144.00	960.00	133.20	154.98	13 190.13
		OPERADORES DE MOTONIVELADORA												
63	1	Operador Motoniveladora	738.00	8.856.00	987 44	88.56	738 00	390.00	738.00	144 00	960 00	133.20	154.96	13 190 18

SECRETARIA GENERAL
FIEL COPIA DEL ORIGINAL
Gobierno Provincial Santo Domingo de los Tsachilas

GOBIERNO AUTONOMO DESCENTRALIZADO PROVINCIAL DE SANTO DOMINGO DE LOS TSACHILAS
DISTRIBUTIVO DE SALARIOS DE LOS TRABAJADORES SUJETOS AL CODIGO DE TRABAJO AÑO 2017
ACUERDO MINISTERIAL Nº MDT-2015-0054 DEL 18 DE MARZO DEL 2015

No.	No.	DENOMINACIÓN DEL PUESTO	SALARIO MENSUAL UNIFICADO M.R.L	SALARIO ANUAL	APORTE PATRONAL 11.15%	IECE SECAP 1%	DECIMO III SUELDO	DECIMO IV SUELDO	FONDOS DE RESERVA	COMPENSACION TRANSPORTE	COMPENSACION ALIMENTACION	SUBSIDIO FAMILIAR	SUBSIDIO ANTIGÜEDAD	SUMA TOTAL
64	2	Operador Motoniveladora	738.00	8.856.00	987.44	88.56	738.00	390.00	738.00	144.00	960.00	133.20	154.98	13.190.18
65	3	Operador Motoniveladora	738.00	8.856.00	987.44	88.56	738.00	390.00	738.00	144.00	960.00	133.20	154.98	13.190.18
66	4	Operador Motoniveladora	738.00	8.856.00	987.44	88.56	738.00	390.00	738.00	144.00	960.00	133.20	154.98	13.190.18
67	5	Operador Motoniveladora	738.00	8.856.00	987.44	88.56	738.00	390.00	738.00	144.00	960.00	133.20	154.98	13.190.18
68	6	Operador Motoniveladora	738.00	8.856.00	987.44	88.56	738.00	390.00	738.00	144.00	960.00	133.20	154.98	13.190.18
69	7	Operador Motoniveladora	738.00	8.856.00	987.44	88.56	738.00	390.00	738.00	144.00	960.00	133.20	154.98	13.190.18
		OPERADORES DE RODILLO												
70	1	Operador de Rodillo	738.00	8.856.00	987.44	88.56	738.00	390.00	738.00	144.00	960.00	133.20	154.98	13.190.18
71	2	Operador de Rodillo	738.00	8.856.00	987.44	88.56	738.00	390.00	738.00	144.00	960.00	133.20	154.98	13.190.18
72	3	Operador de Rodillo	738.00	8.856.00	987.44	88.56	738.00	390.00	738.00	144.00	960.00	133.20	154.98	13.190.18
73	4	Operador de Rodillo	738.00	8.856.00	987.44	88.56	738.00	390.00	738.00	144.00	960.00	133.20	154.98	13.190.18
		OPERADORES DE AUTO TREN TRAILER												
74	1	Operador de Auto Tren Trailer	738.00	8.856.00	987,44	88.56	738.00	390.00	738.00	144.00	960.00	133.20	154.98	13.190.18
		NIVEL 4												
		CHOFERES DE VOLQUETAS												
75	1	Chofer de Vehiculos Pesados	614,00	7.368,00	821,53	73.68	614,00	390,00	614,00	144.00	960.00	133,20	128,94	11.247,35
76	2	Chofer de Vehiculos Pesados	614,00	7.368,00	821,53	73.68	614,00	390,00	614,00	144.00	960.00	133,20	128,94	11.247,35
77	3	Chofer de Vehiculos Pesados	614,00	7.368,00	821,53	73.68	614,00	390,00	614,00	144.00	960.00	133,20	128.94	11.247.35
78	4	Chofer de Vehiculos Pesados	614.00	7.368.00	821.53	73.68	614,00	390,00	614,00	144.00	960.00	133,20	128.94	11.247.35
79	5	Chofer de Vehiculos Pesados	614.00	7.368.00	821.53	73.68	614.00	390,00	614,00	144.00	960.00	133,20	128.94	11.247.35
80	6	Chofer de Vehiculos Pesados	614,00	7.368.00	821.53	73.68	614,00	390,00	614,00	144.00	960.00	133,20	128.94	11.247.35
81	7	Chofer de Vehiculos Pesados	614,00	7.368.00	821.53	73.68	614,00	390,00	614,00	144.00	960.00	133,20	128.94	11.247.35
82	8	Chofer de Vehiculos Pesados	614,00	7.368,00	821.53	73.68	614,00	390,00	614,00	144.00	960.00	133,20	128.94	11.247.35
83	9	Chofer de Vehiculos Pesados	614,00	7.368.00	821.53	73.68	614,00	390,00	614,00	144.00	960.00	133,20	128.94	11.247.35
84	10	Chofer de Vehiculos Pesados	614,00	7.368,00	821,53	73.68	614.00	390,00	614,00	144.00	960.00	133,20	128,94	11.247.35
85	11	Chofer de Vehiculos Pesados	614.00	7.368,00	821,53	73.68	614.00	390,00	614,00	144.00	960.00	133,20	128.94	11.247.35
86	12	Chofer de Vehiculos Pesados	614.00	7.368,00	821,53	73.68	614.00	390,00	614,00	144.00	960.00	133,20	128.94	11.247.35
87	13	Chofer de Vehiculos Pesados	614.00	7.368,00	821,53	73.68	614.00	390,00	614,00	144.00	960.00	133,20	128.94	11.247.35
88	14	Chofer de Vehiculos Pesados	614.00	7.368,00	821,53	73.68	614.00	390,00	614,00	144.00	960.00	133,20	128,94	11.247.35
89	15	Chofer de Vehiculos Pesados	614.00	7.368,00	821,53	73.68	614.00	390,00	614,00	144.00	960.00	133,20	128,94	11.247.35
90	16	Chofer de Vehiculos Pesados	614.00	7.368,00	821,53	73.68	614.00	390,00	614,00	144.00	960.00	133,20	128.94	11.247.35
91	17	Chofer de Vehiculos Pesados	614.00	7.368,00	821,53	73.68	614.00	390,00	614,00	144.00	960.00	133,20	128,94	11.247.35
92	18	Chofer de Vehiculos Pesados	614.00	7.368,00	821,53	73,68	614.00	390,00	614,00	144.00	960.00	133,20	128,94	11.247.35
93	19	Chofer de Vehiculos Pesados	614,00	7.368,00	821,53	73.68	614.00	390,00	614,00	144.00	960.00	133,20	128,94	11.247,35
94	20	Chofer de Vehiculos Pesados	614.00	7.368.00	821.53	73.68	614.00	390,00	614,00	144.00	960.00	133,20	128.94	11.247.35

SECRETARIA GENERAL
FIEL COPIA DEL ORIGINAL

GOBIERNO AUTÓNOMO DESCENTRALIZADO PROVINCIAL DE SANTO DOMINGO DE LOS TSACHILAS

DISTRIBUTIVO DE SALARIOS DE LOS TRABAJADORES SUJETOS AL CODIGO DE TRABAJO AÑO 2017

ACUERDO MINISTERIAL Nº MDT-2015-0054 DEL 18 DE MARZO DEL 2015

No.	No.	DENOMINACIÓN DEL PUESTO	SALARIO MENSUAL UNIFICADO M.R.L	SALARIO ANUAL	APORTE PATRONAL 11.15%	IECE SECAP 1%	DECIMO III SUELDO	DECIMO IV SUELDO	FONDOS DE RESERVA	COMPENSACION TRANSPORTE	COMPENSACION ALIMENTACION	SUBSIDIO FAMILIAR	SUBSIDIO ANTIGÜEDAD	SUMA TOTAL
95	21	Chofer de Vehiculos Pesados	614,00	7.368,00	821,53	73,68	614,00	390,00	614,00	144,00	960,00	133,20	128,94	11.247,35
96	22	Chofer de Vehiculos Pesados	614,00	7.368,00	821,53	73,68	614,00	390,00	614,00	144,00	960,00	133,20	128,94	11.247,35
97	23	Chofer de Vehiculos Pesados	614,00	7.368,00	821,53	73,68	614,00	390,00	614,00	144,00	960,00	133,20	128,94	11.247,35
98	24	Chofer de Vehiculos Pesados	614,00	7.368,00	821,53	73,68	614,00	390,00	614,00	144,00	960,00	133,20	128,94	11.247,35
99	25	Chofer de Vehiculos Pesados	614,00	7.368,00	821,53	73,68	614,00	390,00	614,00	144,00	960,00	133,20	128,94	11.247,35
100	26	Chofer de Vehiculos Pesados	614,00	7.368,00	821,53	73,68	614,00	390,00	614,00	144,00	960,00	133,20	128,94	11.247,35
101	27	Chofer de Vehiculos Pesados	614,00	7.368,00	821,53	73,68	614,00	390,00	614,00	144,00	960,00	133,20	128,94	11.247,35
102	28	Chofer de Vehiculos Pesados	614,00	7.368,00	821,53	73,68	614,00	390,00	614,00	144,00	960,00	133,20	128,94	11.247,35
103	29	Chofer de Vehiculos Pesados	614,00	7.368,00	821,53	73,68	614,00	390,00	614,00	144,00	960,00	133,20	128,94	11.247,35
104	30	Chofer de Vehiculos Pesados	614,00	7.368,00	821,53	73,68	614,00	390,00	614,00	144,00	960,00	133,20	128,94	11.247,35
105	31	Chofer de Vehiculos Pesados	614,00	7.368,00	821,53	73,68	614,00	390,00	614,00	144,00	960,00	133,20	128,94	11.247,35
106	32	Chofer de Vehiculos Pesados	614,00	7.368,00	821,53	73,68	614,00	390,00	614,00	144,00	960,00	133,20	128,94	11.247,35
107	33	Chofer de Vehiculos Pesados	614,00	7.368,00	821,53	73,68	614,00	390,00	614,00	144,00	960,00	133,20	128,94	11.247,35
108	34	Chofer de Vehiculos Pesados	614,00	7.368,00	821,53	73,68	614,00	390,00	614,00	144,00	960,00	133,20	128,94	11.247,35
		CHOFERES DE TANQUERO Y BUS												
109	1	Chofer de Vehiculos Pesados	614,00	7.368,00	821,53	73,68	614,00	390,00	614,00	144,00	960,00	133,20	128,94	11.247,35
110	2	Chofer de Vehiculos Pesados	614,00	7.368,00	821,53	73,68	614,00	390,00	614,00	144,00	960,00	133,20	128,94	11.247,35
		NIVEL 1												
		AYUDANTES DE MAQUINARIA												
111	1	Ayudante de Equipo y/o Maquinaria Pesada	561,00	6.732,00	750,62	67,32	561,00	390,00	561,00	144,00	960,00	133,20	117,81	10.416,95
112	2	Ayudante de Equipo y/o Maquinaria Pesada	561,00	6.732,00	750,62	67,32	561,00	390,00	561,00	144,00	960,00	133,20	117,81	10.416,95
113	3	Ayudante de Equipo y/o Maquinaria Pesada	561,00	6.732,00	750,62	67,32	561,00	390,00	561,00	144,00	960,00	133,20	117,81	10.416,95
114	4	Ayudante de Equipo y/o Maquinaria Pesada	561,00	6.732,00	750,62	67,32	561,00	390,00	561,00	144,00	960,00	133,20	117,81	10.416,95
115	5	Ayudante de Equipo y/o Maquinaria Pesada	561,00	6.732,00	750,62	67,32	561,00	390,00	561,00	144,00	960,00	133,20	117,81	10.416,95
116	6	Ayudante de Equipo y/o Maquinaria Pesada	561,00	6.732,00	750,62	67,32	561,00	390,00	561,00	144,00	960,00	133,20	117,81	10.416,95
117	7	Ayudante de Equipo y/o Maquinaria Pesada	561,00	6.732,00	750,62	67,32	561,00	390,00	561,00	144,00	960,00	133,20	117,81	10.416,95
118	8	Ayudante de Equipo y/o Maquinaria Pesada	561,00	6.732,00	750,62	67,32	561,00	390,00	561,00	144,00	960,00	133,20	117,81	10.416,95
119	9	Ayudante de Equipo y/o Maquinaria Pesada	561,00	6.732,00	750,62	67,32	561,00	390,00	561,00	144,00	960,00	133,20	117,81	10.416,95
120	10	Ayudante de Equipo y/o Maquinaria Pesada	561,00	6.732,00	750,62	67,32	561,00	390,00	561,00	144,00	960,00	133,20	117,81	10.416,95
121	12	Ayudante de Equipo y/o Maquinaria Pesada	561,00	6.732,00	750,62	67,32	561,00	390,00	561,00	144,00	960,00	133,20	117,81	10.416,95
122	13	Ayudante de Equipo y/o Maquinaria Pesada	561,00	6.732,00	750,62	67,32	561,00	390,00	561,00	144,00	960,00	133,20	117,81	10.416,95
123	14	Ayudante de Equipo y/o Maquinaria Pesada	561,00	6.732,00	750,62	67,32	561,00	390,00	561,00	144,00	960,00	133,20	117,81	10.416,95
124	15	Ayudante de Equipo y/o Maquinaria Pesada	561,00	6.732,00	750,62	67,32	561,00	390,00	561,00	144,00	960,00	133,20	117,81	10.416,95
125	16	Ayudante de Equipo y/o Maquinaria Pesada	561,00	6.732,00	750,62	67,32	561,00	390,00	561,00	144,00	960,00	133,20	117,81	10.416,95

SECRE
FIEL COPI
ORIGINAL

GOBIERNO AUTÓNOMO DESCENTRALIZADO PROVINCIAL DE SANTO DOMINGO DE LOS TSACHILAS

DISTRIBUTIVO DE SALARIOS DE LOS TRABAJADORES SUJETOS AL CODIGO DE TRABAJO AÑO 2017

ACUERDO MINISTERIAL Nº MDT-2015-0054 DEL 18 DE MARZO DEL 2015

No.	No.	DENOMINACIÓN DEL PUESTO	SALARIO MENSUAL UNIFICADO M.R.L	SALARIO ANUAL	APORTE PATRONAL 11.15%	IECE SECAP 1%	DECIMO III SUELDO	DECIMO IV SUELDO	FONDOS DE RESERVA	COMPENSACION TRANSPORTE	COMPENSACION ALIMENTACION	SUBSIDIO FAMILIAR	SUBSIDIO ANTIGÜEDAD	SUMA TOTAL
		AUXILIAR DE SUPERVISIÓN												
126	1	Auxiliar de Supervisión	561,00	6.732,00	750,62	67,32	561,00	390,00	561,00	144,00	960,00	133,20	117,81	10.416,95
127	2	Auxiliar de Supervision	561,00	6.732,00	750,62	67,32	561,00	390,00	561,00	144,00	960,00	133,20	117,81	10.416,95
128	3	Auxiliar de Supervision	561,00	6.732,00	750,62	67,32	561,00	390,00	561,00	144,00	960,00	133,20	117,81	10.416,95
		OBREROS DE LA CONSTRUCCIÓN												
		NIVEL 2												
		ALBAÑILES												
129	1	Albañil	578,00	6.936,00	773,36	69,36	578,00	390,00	578,00	144,00	960,00	133,20	121,36	10.683,30
130	2	Albañil	578,00	6.936,00	773,36	69,36	578,00	390,00	578,00	144,00	960,00	133,20	121,36	10.683,30
131	3	Albañil	578,00	6.936,00	773,36	69,36	578,00	390,00	578,00	144,00	960,00	133,20	121,36	10.683,30
132	4	Albañil	578,00	6.936,00	773,36	69,36	578,00	390,00	578,00	144,00	960,00	133,20	121,36	10.683,30
		NIVEL 1												
		AYUDANTES DE ALBAÑIL												
133	1	Ayudante de Albañil	561,00	6.732,00	750,62	67,32	561,00	390,00	561,00	144,00	960,00	133,20	117,81	10.416,95
134	2	Ayudante de Albañil	561,00	6.732,00	750,62	67,32	561,00	390,00	561,00	144,00	960,00	133,20	117,81	10.416,95
135	3	Ayudante de Albañil	561,00	6.732,00	750,62	67,32	561,00	390,00	561,00	144,00	960,00	133,20	117,81	10.416,95
		SECCIÓN AMBIENTE Y RIEGO												
		NIVEL 1												
		AYUDANTES DE VIVEROS												
136	1	Ayudante de Cultivos	561,00	6.732,00	750,62	67,32	561,00	390,00	561,00	144,00	960,00	133,20	117,81	10.416,95
137	2	Ayudante de Cultivos	561,00	6.732,00	750,62	67,32	561,00	390,00	561,00	144,00	960,00	133,20	117,81	10.416,95
138	3	Ayudante de Cultivos	561,00	6.732,00	750,62	67,32	561,00	390,00	561,00	144,00	960,00	133,20	117,81	10.416,95
139	4	Ayudante de Cultivos	561,00	6.732,00	750,62	67,32	561,00	390,00	561,00	144,00	960,00	133,20	117,81	10.416,95
TOTAL CODIGO DE TRABAJO			87.459,00	1.049.508,00	117.020,00	10.495,00	87.459,00	54.210,00	87.459,00	20.016,00	133.440,00	18.515,00	18.366,00	1.596.488,00

G.A.D. Provincial Santo Domingo de los Tsachilas
SECRETARIA GENERAL
FIEL COPIA DEL ORIGINAL

GOBIERNO AUTONOMO DESCENTRALIZADO PROVINCIAL DE SANTO DOMINGO DE LOS TSACHILAS

SERVICIO DE LA DEUDA CREDITO No.16279

AÑO 2017

CONTRATO No. 16279

BANCO DE DESARROLLO DEL ECUADOR BP

OBJETO : REHABILITACIÓN Y AMPLIACIÓN DE LAS VÍAS: RIO VERDE-SAN GABRIEL DEL BABA-JULIO MORENO (INCLUYE CONSTRUCCIÓN DE DOS PUENTES, CAMINERAS Y CICLO VÍA); Y KM 7 VÍA QUEVEDO-PUERTO LIMÓN

PLAZO : 120 MESES

SUSCRIPCION: 21/03/2013

ASIGNACION : 4.100.000,00

PERIOCIDAD: MENSUAL

AÑO / 2017	BANCO DE DESARROLLO DEL ECUADOR BP			
	CUOTA CAPITAL	CUOTA INTERES	COMISION BANCARIA	DIVIDENDO
ENERO	$ 0,00	$ 22.111,97	$ 250,00	$ 22.361,97
FEBRERO	$ 0,00	$ 22.111,97	$ 250,00	$ 22.361,97
MARZO	$ 0,00	$ 22.111,97	$ 250,00	$ 22.361,97
ABRIL	$ 0,00	$ 22.111,97	$ 250,00	$ 22.361,97
MAYO	$ 0,00	$ 22.111,97	$ 250,00	$ 22.361,97
JUNIO	$ 0,00	$ 22.111,97	$ 250,00	$ 22.361,97
JULIO	$ 0,00	$ 22.111,97	$ 250,00	$ 22.361,97
AGOSTO	$ 0,00	$ 22.111,97	$ 250,00	$ 22.361,97
SEPTIEMBRE	$ 0,00	$ 22.111,97	$ 250,00	$ 22.361,97
OCTUBRE	$ 0,00	$ 22.111,97	$ 250,00	$ 22.361,97
NOVIEMBRE	$ 0,00	$ 22.111,97	$ 250,00	$ 22.361,97
DICIEMBRE	$ 0,00	$ 22.111,97	$ 250,00	$ 22.361,97
TOTAL	$ 0,00	$ 265.344,00	$ 3.000,00	$ 268.344,00

G.A.D. Provincial SANTO DOMINGO DE LOS TSACHILAS
SECRETARIA GENERAL
FIEL COPIA DEL ORIGINAL

GOBIERNO AUTONOMO DESCENTRALIZADO PROVINCIAL DE SANTO DOMINGO DE LOS TSACHILAS

SERVICIO DE LA DEUDA CREDITO No.60004

AÑO 2017

CONTRATO No. 60004 BANCO DE DESARROLLO DEL ECUADOR BP

OBJETO : FINANCIAR LA AMPLIACIÓN Y MEJORAMIENTO DE LAS VÍAS: KM 7 VÍA A QUEVEDO - PUERTO LIMÓN; VÍA NUEVO ISRAEL - MIRAFLORES - "Y" DE AVISPA CHILA; KM 9 VÍA CHONE - SAN JACINTO DEL BÚA; Y CONSTRUCCIÓN.

PLAZO : 120 MESES SUSCRIPCION: 19/05/2014

ASIGNACION : 7.223.822,63 PERIOCIDAD: MENSUAL

AÑO / 2017	BANCO DE DESARROLLO DEL ECUADOR BP			
	CUOTA CAPITAL	CUOTA INTERES	COMISION BANCARIA	DIVIDENDO
ENERO	$ 0,00	$ 47.787,73	$ 300,00	$ 48.087,73
FEBRERO	$ 0,00	$ 47.787,73	$ 300,00	$ 48.087,73
MARZO	$ 0,00	$ 47.787,73	$ 300,00	$ 48.087,73
ABRIL	$ 0,00	$ 47.787,73	$ 300,00	$ 48.087,73
MAYO	$ 0,00	$ 47.787,73	$ 300,00	$ 48.087,73
JUNIO	$ 0,00	$ 47.787,73	$ 300,00	$ 48.087,73
JULIO	$ 0,00	$ 47.787,73	$ 300,00	$ 48.087,73
AGOSTO	$ 0,00	$ 47.787,73	$ 300,00	$ 48.087,73
SEPTIEMBRE	$ 0,00	$ 47.787,73	$ 300,00	$ 48.087,73
OCTUBRE	$ 0,00	$ 47.787,73	$ 300,00	$ 48.087,73
NOVIEMBRE	$ 0,00	$ 47.787,73	$ 300,00	$ 48.087,73
DICIEMBRE	$ 0,00	$ 47.787,73	$ 300,00	$ 48.087,73
TOTAL	$ 0,00	$ 573.453,00	$ 3.600,00	$ 577.053,00

G.A.D. Provincial SANTO DOMINGO DE LOS TSÁCHILAS
SECRETARIA GENERAL
FIEL COPIA DEL ORIGINAL

GOBIERNO AUTONOMO DESCENTRALIZADO PROVINCIAL DE SANTO DOMINGO DE LOS TSACHILAS

SERVICIO DE LA DEUDA CREDITO No.60063

AÑO 2017

CONTRATO No. 60063 BANCO DE DESARROLLO DEL ECUADOR BP

OBJETO : FINANCIAR LOS ESTUDIOS A NIVEL DE DISEÑO DEFINITIVO PARA LA AMPLIACIÓN Y REHABILITACIÓN DE LA VÍA ALOAG - SANTO DOMINGO TRAMO VIAL LA UNIÓN DEL TOACHI - SANTO DOMINGO PROVINCIA SANTO DOMINGO DE LOS TSÁCHILAS

PLAZO : 36 MESES SUSCRIPCION: 23/09/2015

ASIGNACION : 580.555,04 PERIOCIDAD: MENSUAL

AÑO / 2017	BANCO DEL ESTADOBANCO DE DESARROLLO DEL ECUADOR BP			
	CUOTA CAPITAL	CUOTA INTERES	COMISION BANCARIA	DIVIDENDO
ENERO	$ 0,00	$ 2.644,09	$ 250,00	$ 2.894,09
FEBRERO	$ 0,00	$ 2.644,09	$ 250,00	$ 2.894,09
MARZO	$ 0,00	$ 2.644,09	$ 250,00	$ 2.894,09
ABRIL	$ 0,00	$ 2.644,09	$ 250,00	$ 2.894,09
MAYO	$ 0,00	$ 2.644,09	$ 250,00	$ 2.894,09
JUNIO	$ 0,00	$ 2.644,09	$ 250,00	$ 2.894,09
JULIO	$ 0,00	$ 2.644,09	$ 250,00	$ 2.894,09
AGOSTO	$ 0,00	$ 2.644,09	$ 250,00	$ 2.894,09
SEPTIEMBRE	$ 0,00	$ 2.644,09	$ 250,00	$ 2.894,09
OCTUBRE	$ 0,00	$ 2.644,09	$ 250,00	$ 2.894,09
NOVIEMBRE	$ 0,00	$ 2.644,09	$ 250,00	$ 2.894,09
DICIEMBRE	$ 0,00	$ 2.644,09	$ 250,00	$ 2.894,09
TOTAL	$ 0,00	$ 31.729,00	$ 3.000,00	$ 34.729,00

G.A.D. Provincial SANTO DOMINGO DE LOS TSÁCHILAS
SECRETARIA GENERAL
FIEL COPIA DEL ORIGINAL

GOBIERNO AUTONOMO DESCENTRALIZADO PROVINCIAL DE SANTO DOMINGO DE LOS TSACHILAS

SERVICIO DE LA DEUDA CREDITO No.60156

AÑO 2017

CONTRATO No. 60156 BANCO DE DESARROLLO DEL ECUADOR BP

OBJETO : FINANCIAR LA REHABILITACIÓN, AMPLIACIÓN Y MEJORAMIENTO DE LA CARRETERA QUE UNE LA CABECERA PARROQUIAL DE VALLE HERMOSO CON EL RECINTO CRISTÓBAL COLON, CANTÓN SANTO DOMINGO DE LOS COLORADOS

PLAZO : 120 MESES SUSCRIPCION: 18/11/2015

ASIGNACION : 6.550.000,00 PERIOCIDAD: MENSUAL

AÑO / 2017	BANCO DE DESARROLLO DEL ECUADOR BP			
	CUOTA CAPITAL	CUOTA INTERES	COMISION BANCARIA	DIVIDENDO
ENERO	$ 0,00	$ 36.811,83	$ 250,00	$ 37.061,83
FEBRERO	$ 0,00	$ 36.811,83	$ 250,00	$ 37.061,83
MARZO	$ 0,00	$ 36.811,83	$ 250,00	$ 37.061,83
ABRIL	$ 0,00	$ 36.811,83	$ 250,00	$ 37.061,83
MAYO	$ 0,00	$ 36.811,83	$ 250,00	$ 37.061,83
JUNIO	$ 0,00	$ 36.811,83	$ 250,00	$ 37.061,83
JULIO	$ 0,00	$ 36.811,83	$ 250,00	$ 37.061,83
AGOSTO	$ 0,00	$ 36.811,83	$ 250,00	$ 37.061,83
SEPTIEMBRE	$ 0,00	$ 36.811,83	$ 250,00	$ 37.061,83
OCTUBRE	$ 0,00	$ 36.811,83	$ 250,00	$ 37.061,83
NOVIEMBRE	$ 0,00	$ 36.811,83	$ 250,00	$ 37.061,83
DICIEMBRE	$ 0,00	$ 36.811,83	$ 250,00	$ 37.061,83
TOTAL	$ 0,00	$ 441.742,00	$ 3.000,00	$ 444.742,00

G.A.D. Provincial SANTO DOMINGO DE LOS TSACHILAS
SECRETARIA GENERAL
FIEL COPIA DEL ORIGINAL

GOBIERNO AUTONOMO DESCENTRALIZADO PROVINCIAL DE SANTO DOMINGO DE LOS TSACHILAS

SERVICIO DE LA DEUDA CREDITO No.60186

AÑO 2017

CONTRATO No. 60186 BANCO DE DESARROLLO DEL ECUADOR BP

OBJETO : FINANCIAR LOS ESTUDIOS A NIVEL DE DISENOS DEFINITIVOS PARA LA CONSTRUCCION DEL PUENTE SOBRE EL RIO MEME - PARROQUIA ALLURIQUIN - PROVINCIA SANTO DOMINGO DE LOS TSÁCHILAS

PLAZO : 36 MESES SUSCRIPCION: 05/07/2016

ASIGNACION : 51.575,67 PERIOCIDAD: MENSUAL

AÑO / 2017	BANCO DE DESARROLLO DEL ECUADOR BP			
	CUOTA CAPITAL	CUOTA INTERES	COMISION BANCARIA	DIVIDENDO
ENERO	$ 1.161,91	$ 241,78	$ 100,00	$ 1.503,69
FEBRERO	$ 1.161,91	$ 241,78	$ 100,00	$ 1.503,69
MARZO	$ 1.161,91	$ 241,78	$ 100,00	$ 1.503,69
ABRIL	$ 1.161,91	$ 241,78	$ 100,00	$ 1.503,69
MAYO	$ 1.161,91	$ 241,78	$ 100,00	$ 1.503,69
JUNIO	$ 1.161,91	$ 241,78	$ 100,00	$ 1.503,69
JULIO	$ 1.161,91	$ 241,78	$ 100,00	$ 1.503,69
AGOSTO	$ 1.161,91	$ 241,78	$ 100,00	$ 1.503,69
SEPTIEMBRE	$ 1.161,91	$ 241,78	$ 100,00	$ 1.503,69
OCTUBRE	$ 1.161,91	$ 241,78	$ 100,00	$ 1.503,69
NOVIEMBRE	$ 1.161,91	$ 241,78	$ 100,00	$ 1.503,69
DICIEMBRE	$ 1.161,91	$ 241,78	$ 100,00	$ 1.503,69
TOTAL	$ 13.943,00	$ 2.901,00	$ 1.200,00	$ 18.044,00

G.A.D. Provincial SANTO DOMINGO DE LOS TSÁCHILAS
SECRETARIA GENERAL
FIEL COPIA DEL ORIGINAL

GOBIERNO AUTONOMO DESCENTRALIZADO PROVINCIAL DE SANTO DOMINGO DE LOS TSACHILAS

SERVICIO DE LA DEUDA CREDITO No.

AÑO 2017

CONTRATO No. BANCO DE DESARROLLO DEL ECUADOR BP

OBJETO : FINANCIAR LOS ESTUDIOS DE DISEÑO DEFINITIVOS PARA EL MEJORAMIENTO Y REHABILITACIÓN DE LA VÍA ALLURIQUIN - LAS MERCEDES, TRAMO ALLURIQUIN - LA FLORIDA DE 10,0 KM DE LONGITUD, PARROQUIA ALLURIQUIN, PROVINCIA SANTO DOMINGO DE LOS TSÁCHILAS Y ESTUDIO A NIVEL DE DISEÑO DEFINITIVO PARA LA REHABILITACIÓN MEJORAMIENTO DE LA VÍA SANTA MARÍA DEL TOACHI - PUENTE EL GUAYCO, DE UNA LONGITUD DE 13,0 KM PERTENECIENTE A LA PARROQUIA SANTA MARÍA DEL TOACHI, PROVINCIA SANTO DOMINGO DE LOS TSÁCHILAS.

PLAZO : 36 MESES SUSCRIPCION:

ASIGNACION : 65.965,60 PERIOCIDAD: MENSUAL

AÑO / 2017	BANCO DE DESARROLLO DEL ECUADOR BP			
	CUOTA CAPITAL	CUOTA INTERES	COMISION BANCARIA	DIVIDENDO
ENERO	$ 1.161,91	$ 241,78	$ 100,00	$ 1.503,69
FEBRERO	$ 1.161,91	$ 241,78	$ 100,00	$ 1.503,69
MARZO	$ 1.161,91	$ 241,78	$ 100,00	$ 1.503,69
ABRIL	$ 1.161,91	$ 241,78	$ 100,00	$ 1.503,69
MAYO	$ 1.161,91	$ 241,78	$ 100,00	$ 1.503,69
JUNIO	$ 1.161,91	$ 241,78	$ 100,00	$ 1.503,69
JULIO	$ 1.161,91	$ 241,78	$ 100,00	$ 1.503,69
AGOSTO	$ 1.161,91	$ 241,78	$ 100,00	$ 1.503,69
SEPTIEMBRE	$ 1.161,91	$ 241,78	$ 100,00	$ 1.503,69
OCTUBRE	$ 1.161,91	$ 241,78	$ 100,00	$ 1.503,69
NOVIEMBRE	$ 1.161,91	$ 241,78	$ 100,00	$ 1.503,69
DICIEMBRE	$ 1.161,91	$ 241,78	$ 100,00	$ 1.503,69
TOTAL	$ 13.943,00	$ 2.901,00	$ 1.200,00	$ 18.044,00

GAD Provincial SANTO DOMINGO DE LOS TSÁCHILAS
SECRETARIA GENERAL
FIEL COPIA DEL ORIGINAL

GAD PROVINCIAL DE SANTO DOMINGO DE LOS TSACHILAS
SERVICIO DE LA DEUDA PÚBLICA INTERNA AÑO 2017
BANCO DE DESARROLLO DEL ECUADOR BP

'ONTRATO Nº	OBJETO	CAPITAL ANUAL	INTERES ANUAL	COMISIONES BANCARIAS ANUAL	DIVIDENDO ANUAL
16279	REHABILITACIÓN Y AMPLIACIÓN DE LAS VIAS: RIO VERDE-SAN GABRIEL DEL BABA-JULIO MORENO (INCLUYE CONSTRUCCIÓN DE DOS PUENTES, CAMINERAS Y CICLO VÍA); Y KM 7 VÍA QUEVEDO-PUERTO LIMÓN.	0,00	265.344,00	3.000,00	268.344,00
60004	FINANCIAR LA AMPLIACIÓN Y MEJORAMIENTO DE LAS VÍAS: KM 7 VÍA A QUEVEDO - PUERTO LIMÓN; VÍA NUEVO ISRAEL - MIRAFLORES - "Y" DE AVISPA CHILA; KM 9 VÍA CHONE - SAN JACINTO DEL BÚA; Y CONSTRUCCIÓN.	0,00	573.453,00	3.600,00	577.053,00
60063	FINANCIAR LOS ESTUDIOS A NIVEL DE DISEÑO DEFINITIVO PARA LA AMPLIACIÓN Y REHABILITACIÓN DE LA VÍA ALOAG - SANTO DOMINGO TRAMO VIAL LA UNIÓN DEL TOACHI - SANTO DOMINGO PROVINCIA SANTO DOMINGO DE LOS TSÁCHILAS.	0,00	31.729,00	3.000,00	34.729,00
60156	FINANCIAR LA REHABILITACIÓN, AMPLIACIÓN Y MEJORAMIENTO DE LA CARRETERA QUE UNE LA CABECERA PARROQUIAL DE VALLE HERMOSO CON EL RECINTO CRISTÓBAL COLON, CANTÓN SANTO DOMINGO DE LOS COLORADOS	0,00	441.742,00	3.000,00	444.742,00
60186	FINANCIAR LOS ESTUDIOS A NIVEL DE DISEÑOS DEFINITIVOS PARA LA CONSTRUCCIÓN DEL PUENTE SOBRE EL RIO MEME - PARROQUIA ALLURIQUIN - PROVINCIA SANTO DOMINGO DE LOS TSÁCHILAS.	13.943,00	2.901,00	1.200,00	18.044,00
S/N	FINANCIAR LOS ESTUDIOS DE DISEÑO DEFINITIVOS PARA EL MEJORAMIENTO Y REHABILITACIÓN DE LA VÍA ALLURIQUIN - LAS MERCEDES, TRAMO ALLURIQUIN - LA FLORIDA DE 10.0 KM DE LONGITUD, PARROQUIA ALLURIQUIN, PROVINCIA SANTO DOMINGO DE LOS TSÁCHILAS Y ESTUDIO A NIVEL DE DISEÑO DEFINITIVO PARA LA REHABILITACIÓN MEJORAMIENTO DE LA VÍA SANTA MARÍA DEL TOACHI - PUENTE EL GUAYCO, DE UNA LONGITUD DE 13,0 KM PERTENECIENTE A LA PARROQUIA SANTA MARÍA DEL TOACHI, PROVINCIA SANTO DOMINGO DE LOS TSÁCHILAS.	13.943,00	2.901,00	1.200,00	18.044,00
S/N	FINANCIAR LA CONSTRUCCIÓN Y REHABILITACIÓN DE LAS VÍAS HACIA LA COMUNA COLORADOS DEL BUA - UMPECHICO Y EL ESFUERZO PALMAR DEL BIMBE, DE LA PROVINCIA SANTO DOMINGO DE LOS TSÁCHILAS.	10.000,00	10.000,00	1.500,00	21.500,00
S/N	PARA FINANCIAR LA CONSTRUCCIÓN DEL PROYECTO DE RIEGO UNIÓN CARCHENSE	25.000,00	25.000,00	1.500,00	51.500,00
TOTAL		62.886,00	1.353.070,00	18.000,00	1.433.956,00

OTA #. 1.-EN APLICACIÓN DE LA DECISIÓN 2016-GGE-319, DEL 19 DE SEPTIEMBRE DEL 2016, EMITIDA POR LA GERENTE GENERAL DEL BANCO _ DESARROLLO DEL ECUADOR BP, SE APLICA EL DIFERIMIENTO DE PAGOS DEL CAPITAL, DE LAS OBLIGACIONES FINANCIERAS DE LOS 'ÉDITOS NO. 16279, 60004, 60063 Y 60156.

OTA #. 2.- LOS INTERESES Y CAPITAL DEL CRÉDITO DEL BANCO DE DESARROLLO DEL ECUADOR, PARA LAS VÍAS DE LA VÍA HACIA LA OMUNA COLORADOS DEL BUA - UMPECHICO , EL ESFUERZO - PALMAR DEL BIMBE Y CONSTRUCCIÓN DEL PROYECTO DE RIEGO UNIÓN RCHENSE, SE CREAN LAS PARTIDAS PRESUPUESTARIAS CON UNA ASIGNACIÓN MÍNIMA, YA QUE HASTA LA PRESENTE FECHA NO SE HAN 'ITIDO LAS TABLAS DE AMORTIZACIÓN PROVISIONALES.

GAD Provincial Santo Domingo de los Tsachilas
SECRETARIA GENERAL
FIEL COPIA DEL ORIGINAL

72

C) DISPOSICIONES GENERALES

GOBIERNO PROVINCIAL DE SANTO DOMINGO DE LOS TSÁCHILAS

C) DISPOSICIONES GENERALES

Art. 1.- El Presupuesto se regirá por el principio de Unidad Presupuestaria. En consecuencia, no habrá destinaciones especiales de rentas. Con el producto de todos sus ingresos y rentas se formulará el fondo general de ingresos, con cargo al cual se atenderá todos los gastos del Gobierno Autónomo Descentralizado.

Art. 2.- Los recursos destinados a educación, salud, protección ambiental y otros de carácter social, serán considerados como gastos de inversión.

Art. 3.- El Presupuesto constará de las siguientes partes: Ingresos, Egresos y Disposiciones Generales. Además un anexo con el detalle del distributivo de sueldos y salarios.

Art. 4.- El Director de la Unidad Financiera, (o quien haga sus veces) en coordinación con las unidades administrativas pertinentes serán los responsables de la ejecución del Presupuesto asegurando el control interno previo que evite incurrir en compromisos o gastos que excedan los montos aprobados.

Art. 5.- Una vez sancionado y aprobado el presente presupuesto solo podrá ser reformado por alguno de los siguientes medios: Traspasos, Suplementos y Reducciones de Créditos.

Art. 6.- El Ejecutivo del GAD Provincial podrá autorizar Traspasos de Créditos dentro de una misma área, programa o subprograma siempre que en el mismo existan disponibilidades suficientes. Se deberá informar al Consejo en la sesión más próxima acerca de los Traspasos que hubiere autorizado. Los Traspasos de una área a otra deberán ser autorizados por el Órgano Legislativo.

Art. 7.- El cierre de las cuentas y la clausura definitiva del presente Presupuesto se efectuarán el 31 de Diciembre del 2015. Los ingresos que se recauden con posterioridad a esa fecha se acreditarán en el Presupuesto vigente a la fecha en que se perciban, aún cuando hayan sido considerados en el Presupuesto anterior. Después del 31 de Diciembre no se podrá contraer obligaciones que afecten al Presupuesto del ejercicio anterior.

Art. 8.- Los créditos presupuestarios quedarán comprometidos en el momento en que la autoridad competente, mediante acto administrativo expreso, decida la realización de los gastos, con o sin contraprestación cumplida o por cumplir. En ningún caso se adquirirán compromisos para una finalidad distinta a la prevista en el respectivo Presupuesto. El compromiso subsistirá hasta que las obras se realicen, los bienes se entreguen o los servicios se presten, en tanto no sea exigible la obligación se podrá anular total o parcialmente el compromiso.

Las obligaciones correspondientes a servicios o bienes legalmente recibidos antes del cierre del ejercicio financiero conservarán su validez en el próximo año presupuestario, debiendo imputarse a la partida de deudas pendientes de ejercicios anteriores, del nuevo presupuesto.

Art. 9.- Los compromisos del Presupuesto Anual que al último día de diciembre de cada año no se hayan transformado total o parcialmente en obligaciones se tendrán por anulados en los valores no devengados.

GAD Provincial SANTO DOMINGO DE LOS TSÁCHILAS
SECRETARIA GENERAL
FIEL COPIA DEL ORIGINAL

Art. 10.- Los excedentes de caja del Gobierno Autónomo Descentralizado que se mantengan al finalizar el ejercicio fiscal, se constituirán en ingresos caja del siguiente ejercicio fiscal.

Art. 11.- La unidad financiera procederá a la liquidación del Presupuesto del ejercicio del 2015, hasta el 31 de Enero del 2016 y lo pondrá en conocimiento del Ejecutivo del GAD Provincial para su aprobación por parte del Legislativo del GAD Provincial.

Art. 12.- Prohíbase la administración de recursos financieros en forma extrapresupuestaria por tanto, los ingresos que se generen y los gastos que se efectúen deberán formar parte del Presupuesto.

Art. 13.- Las operaciones de endeudamiento público se harán exclusivamente para programas de inversión e infraestructura. Se prohíbe el endeudamiento para gasto permanente. La declaración de prioridad del endeudamiento será emitida por la Cámara Legislativa del Gobierno Autónomo Descentralizado.

Art. 14.- La recaudación de los ingresos se hará directamente por parte de la Administración Financiera.

Art. 15.- Para la contabilidad presupuestaria, las cuentas y subcuentas de ingresos y egresos se sujetarán a cada una de las partidas aprobadas en este Presupuesto.

Art. 16.- El producto de las rentas provinciales que no estuvieren previstas en partidas específicas, ingresarán a la subcuenta denominada (ingresos no especificados). Pero se establecerán auxiliares a fin de conocer el detalle de los ingresos contenidos en ellas.

Art. 17.- Los títulos de crédito que se emitieran para el cobro de tasas y contribuciones especiales de mejoras serán firmados por el Jefe de la Dirección Financiera (o quien haga sus veces), y el Tesorero.

Art. 18.- Ningún empleado podrá recibir dinero por concepto de ingresos sean estos de tasas, multas etc. sin que tengan autorización legal y todo cobro de cualquier tributo se lo hará mediante la emisión de las especies valoradas, títulos de créditos o facturas debidamente legalizadas por el Jefe de la Dirección Financiera (o quien haga sus veces) y el Tesorero.

Art. 19.- Ningún Funcionario o Empleado cumplirá orden alguna que tienda a modificar, retardar o impedir el cobro de los recursos que se hayan fijado en forma legal, salvo los casos previstos expresamente por la Ley.

Art. 20.- Los recursos financieros que se reciban en dinero efectivo o cheques debidamente certificados se depositarán íntegros e intactos en la cuenta o cuentas Bancarias del depositario oficial el día hábil siguiente de su recaudación.

Art. 21.- Ninguna Autoridad , Funcionario o Empleado contraerá compromisos, celebrará contratos, autorizará o contraerá obligaciones respecto de recursos financieros sin que conste la respectiva asignación presupuestaria y sin que haya disponible un saldo de asignación suficiente para el pago completo de la obligación.

GAD Provincial SANTO DOMINGO DE LOS TSÁCHILAS
SECRETARIA GENERAL
FIEL COPIA DEL ORIGINAL

Los contratos cuya ejecución deberá durar más de un período presupuestario, se realizarán siempre y cuando el presupuesto vigente contenga la asignación y disponibilidad suficiente para cubrir el costo de la parte que debe efectuarse en el período. Para el fiel cumplimiento legal de las obligaciones derivadas de estos contratos se establecerá asignaciones suficientes en el Presupuesto de cada período subsiguiente.

Art. 22.- Cada partida de egresos constituye un límite de gastos que no puede ser excedido, en caso de haber necesidad de asignaciones adicionales, se deberá realizar la Reforma Presupuestaria correspondiente.

Art. 23.- El Jefe de la Dirección Financiera (o quien haga sus veces), informará mensualmente al Ejecutivo Provincial sobre el estado de las partidas, a fin de que las órdenes de pagos se expidan en base a las disponibilidades de los respetivos rubros presupuestarios.

Art. 24.- No se considerará total o inmediatamente disponibles las partidas de egresos, sino en relación con la efectividad de los ingresos y de los cupos asignados. En caso de insuficiencia de fondos, el Ejecutivo Provincial resolverá la prioridad del gasto con ajuste a las disposiciones legales pertinentes.

Art. 25.- Todos los pagos establecidos los efectuará el Tesorero mediante el sistema de pagos interbancario (SPI) establecido para el efecto.

Art. 26.- Toda orden de pago deberá ser revisada por el Jefe de la Dirección Financiera (o quien haga sus veces), sin cuyo requisito no podrá ser pagado por el Tesorero.

Art. 27.- El o los funcionarios que ordenen o autoricen los pagos serán solidariamente responsables con el Tesorero por el uso indebido de fondos.

Art. 28.- En todo aquello que no esté determinado en la presente Ordenanza de Presupuesto, estará sujeto a lo que dispone la Constitución de la República del Ecuador, el Código Orgánico de Ordenamiento Territorial, Autonomía y Descentralización COOTAD y el Código Orgánico de Planificación y Finanzas Públicas; demás leyes, normas y disposiciones legales vigentes.

Art. 29.- La Ordenanza del Presupuesto entrará en vigencia a partir de la aprobación por parte del Legislativo del GAD Provincial, sin perjuicio de su publicación en el Registro Oficial, y de la Página Web Institucional, de conformidad a lo previsto en el Art. 324 del Código Orgánico de Organización Territorial Autonomía y Descentralización,

Dado, en la Sala Legislativa del Gobierno Autónomo Descentralizado Provincial de Santo Domingo de los Tsáchilas, a los 08 días del mes de diciembre del 2015.

Ing. Geovanny Benítez Calva
PREFECTO PROVINCIAL

Abg. Jacqueline Chuico Pardo
SECRETARIA GENERAL

GAD Provincial SANTO DOMINGO DE LOS TSÁCHILAS
SECRETARIA GENERAL
SANTO DOMINGO ECUADOR
SECRETARIA GENERAL
FIEL COPIA DEL ORIGINAL

CERTIFICO.- que la presente **"ORDENANZA DEL PRESUPUESTO DEL EJERCICIO ECONÓMICO DEL AÑO DOS MIL DIECISIETE DEL GOBIERNO AUTÓNOMO DESCENTRALIZADO PROVINCIAL DE SANTO DOMINGO DE LOS TSÁCHILAS",** fue discutida y aprobada por el Consejo Provincial de Santo Domingo de los Tsáchilas, en dos Sesiones Extraordinaria efectuadas los días 02 y 09 de diciembre del 2016, en primer y segundo debate respectivamente.

Santo Domingo, 12 de diciembre del 2016.

Abg. Jacqueline Chuico Pardo
SECRETARIA GENERAL

SECRETARIA GENERAL
SANTO DOMINGO
ECUADOR

RAZÓN: De conformidad con lo dispuesto en el Art. 322 del Código Orgánico de Organización Territorial Autonomía y Descentralización, se envió al señor Prefecto de la Provincia de Santo Domingo de los Tsáchilas, Ingeniero Geovanny Benítez Calva, para su respectiva sanción la **"ORDENANZA DEL PRESUPUESTO DEL EJERCICIO ECONÓMICO DEL AÑO DOS MIL DIECISIETE DEL GOBIERNO AUTÓNOMO DESCENTRALIZADO PROVINCIAL DE SANTO DOMINGO DE LOS TSÁCHILAS".**

Santo Domingo, 12 de diciembre del 2016.

Abg. Jacqueline Chuico Pardo
SECRETARIA GENERAL

SECRETARIA GENERAL
SANTO DOMINGO
ECUADOR

De conformidad con la razón sentada por la señorita Secretaria General del Consejo Provincial de Santo Domingo de los Tsáchilas, y no encontrando objeción alguna, en uso de las atribuciones que me confiere el artículo 322 del Código Orgánico de Organización Territorial, Autonomía y Descentralización, **SANCIONO LA "ORDENANZA DEL PRESUPUESTO DEL EJERCICIO ECONÓMICO DEL AÑO DOS MIL DIECISIETE DEL GOBIERNO AUTÓNOMO DESCENTRALIZADO PROVINCIAL DE SANTO DOMINGO DE LOS TSÁCHILAS".** En consecuencia ordeno su promulgación a través de la Gaceta Oficial y pagina Web Institucional, sin perjuicio de su publicación en el Registro Oficial, cúmplase y notifíquese.

Santo Domingo, 13 de diciembre del 2015.

Ing. Geovanny Benítez Calva
PREFECTO DE LA PROVINCIA
SANTO DOMINGO DE LOS TSACHILAS

G.A.D. PROVINCIAL SANTO DOMINGO DE LOS TSÁCHILAS
SECRETARIA GENERAL
FIEL COPIA DEL

RAZÓN: El Ingeniero Geovanny Benítez Calva, Prefecto de la Provincia de Santo Domingo de los Tsáchilas, en la fecha señalada Sancionó la presente "**ORDENANZA DEL PRESUPUESTO DEL EJERCICIO ECONÓMICO DEL AÑO DOS MIL DIECISIETE DEL GOBIERNO AUTÓNOMO DESCENTRALIZADO PROVINCIAL DE SANTO DOMINGO DE LOS TSÁCHILAS** y Ordenó la promulgación a través de la y pagina Web Institucional, sin perjuicio de su publicación en el Registro Oficial. LO CERTIFICO.-

Santo Domingo, 13 de diciembre del 2016.

Abg. Jacqueline Chuico Pardo
SECRETARIA GENERAL

G.A.D. Provincial Santo Domingo de los Tsáchilas
SECRETARIA GENERAL
SANTO DOMINGO
ECUADOR

G.A.D. Provincial Santo Domingo de los Tsáchilas
SECRETARIA GENERAL
FIEL COPIA DEL ORIGINAL