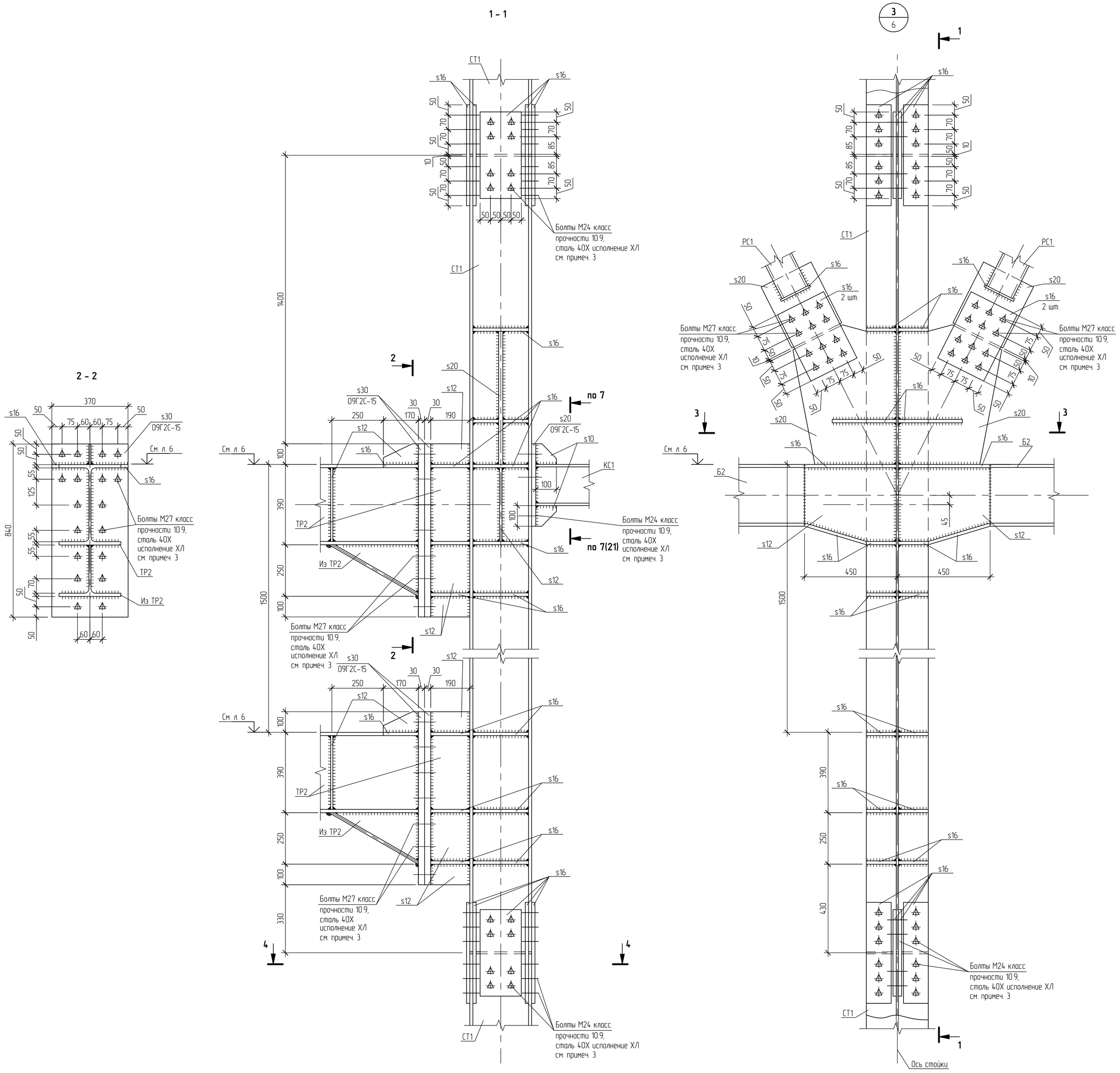

Примечания:
1 Общие указания см. л. 1.
2 Ведомость элементов см. л. 3
3 Технические требования к высокопрочным болтам и соединениям см. общие указания п. 19–21.
4 Материал деталей С255 ГОСТ 27772–88, кроме оговоренных.

						АО "Газпромнефть-ОНПЗ"		
Изм.	Кол.уч.	Лист	№ док.	Подп.	Дата			
Инж. II кат.		Филиппов					Стадия	Лист	Листов

Согласовано

Взам. инв. №

Подп. и дата

Инв. № подл. 64855

Формат А1