RK3568 核心板测试点如下所示：

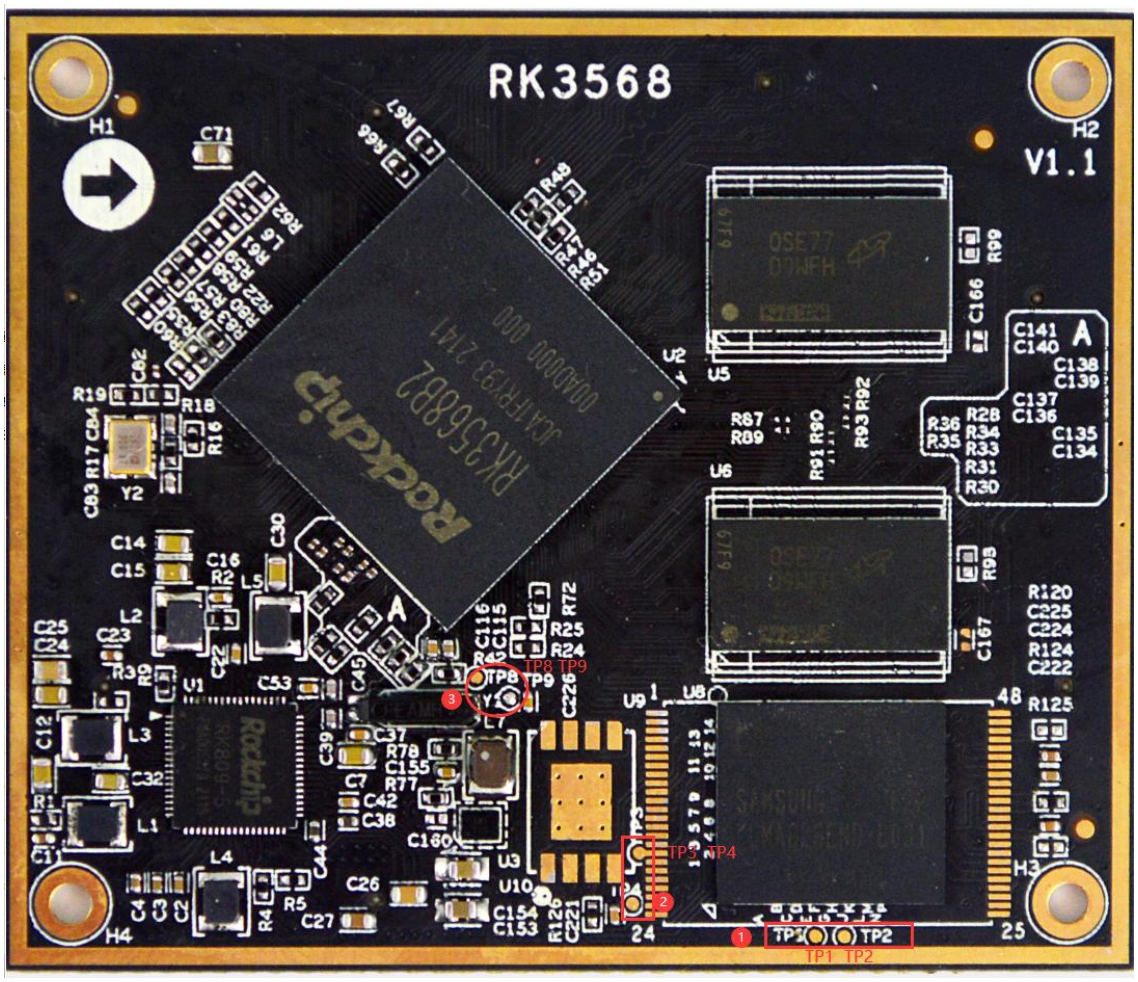

（1）测试点 TP1 TP2 是对 EMMC 或者 Nand Flash 的测试点，如果在板子上电之后，eMMC_D0/FLASH_D0 引脚为 0V 时，系统会进入 maskrom 模式。也就是说，将 TP1 和 TP2 短接，系统会进入 maskrom 模式。

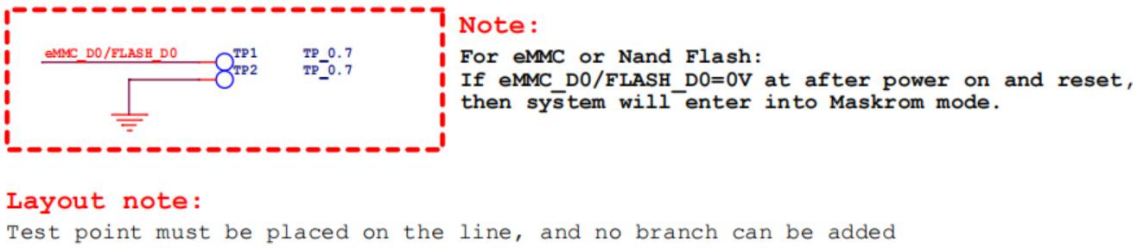

（2）测试点 TP3 TP4 是对 SPI Flash 的测试点，如果在板子上电之后，FSPI_CLK/FLASH_ALE 引脚为 0V 时，系统将会进入 maskrom 模式。也就是说，TP3 和 TP4 短接之后，系统会进入 maskrom 模式。

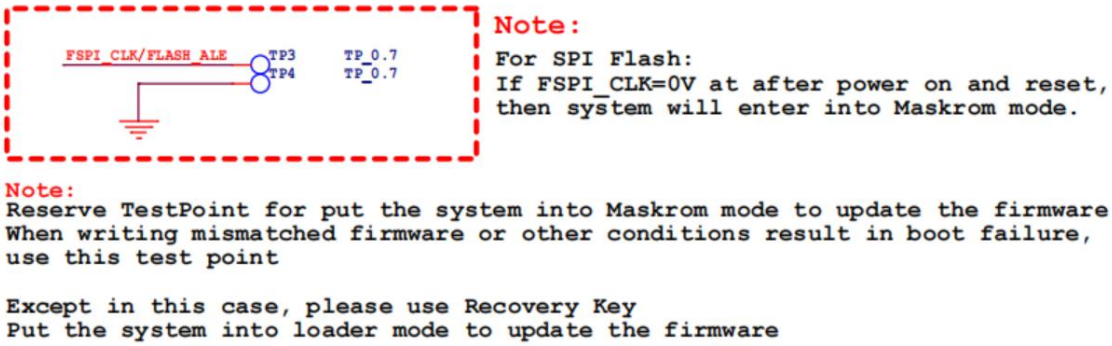
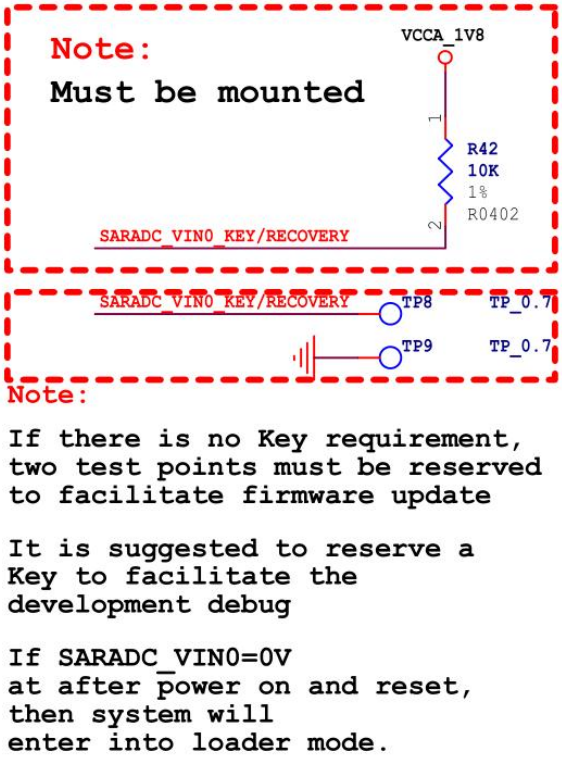
（3）测试点 TP8 TP9 是用来固件更新的，当 SARADC_VIN0_KEY/RECOVERY 引脚为 0V 时，系统会进入 loader 模式。也就是短接 TP8 和 TP9 时，系统会进入 loader 模式。