开发板使用操作 | 油炸鸡开源硬件

开发板使用操作

小贴士

熟悉命令行的同学可以跳过本章学习~

1. 开发板连接与登录

首先需要在网上下载 `MobaXterm` 终端工具, 进行开发板的调试.

1.1 串口登录

将串口转TTL连接至开发板的RX TX后，进入 `MobaXterm` ，创建一个session选择serial，选择好波特率115200进入即可.

```
登录账号: root
登录密码: root
```

1
2

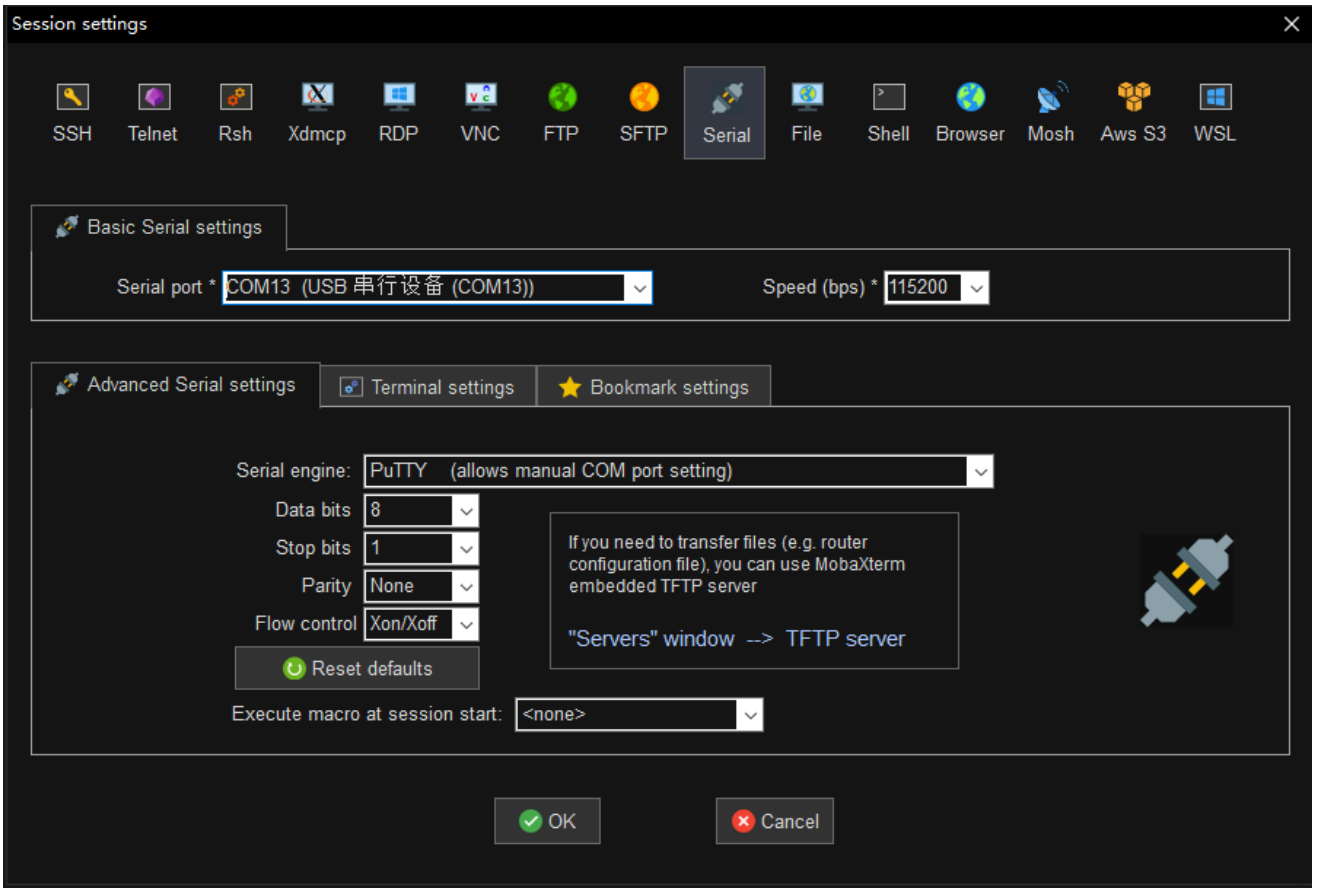

1.2 SSH登录

不连接WIFI的情况，可以通过 USB 连接使用静态 IP 进行登录.

```
登录账号： root
登录密码： root
USB静态IP地址： 172.32.0.93
```

1

2

3

想要使用USB虚拟网卡, 初始配置的时候, 需要关闭防火墙（配置完以后就正常打开就行）

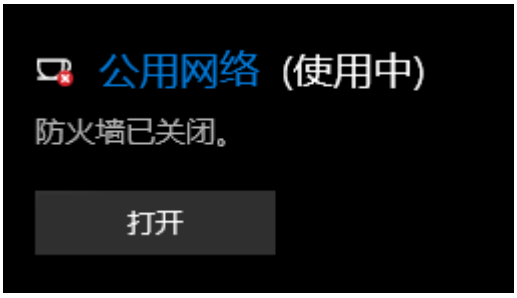

然后插上开发板，识别到一个NDIS的东西

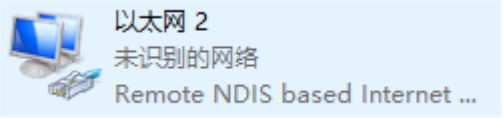

进入网络中的 更改适配器选项 , 右键属性, 然后设置IPV4地址设置为 172.32.0.100

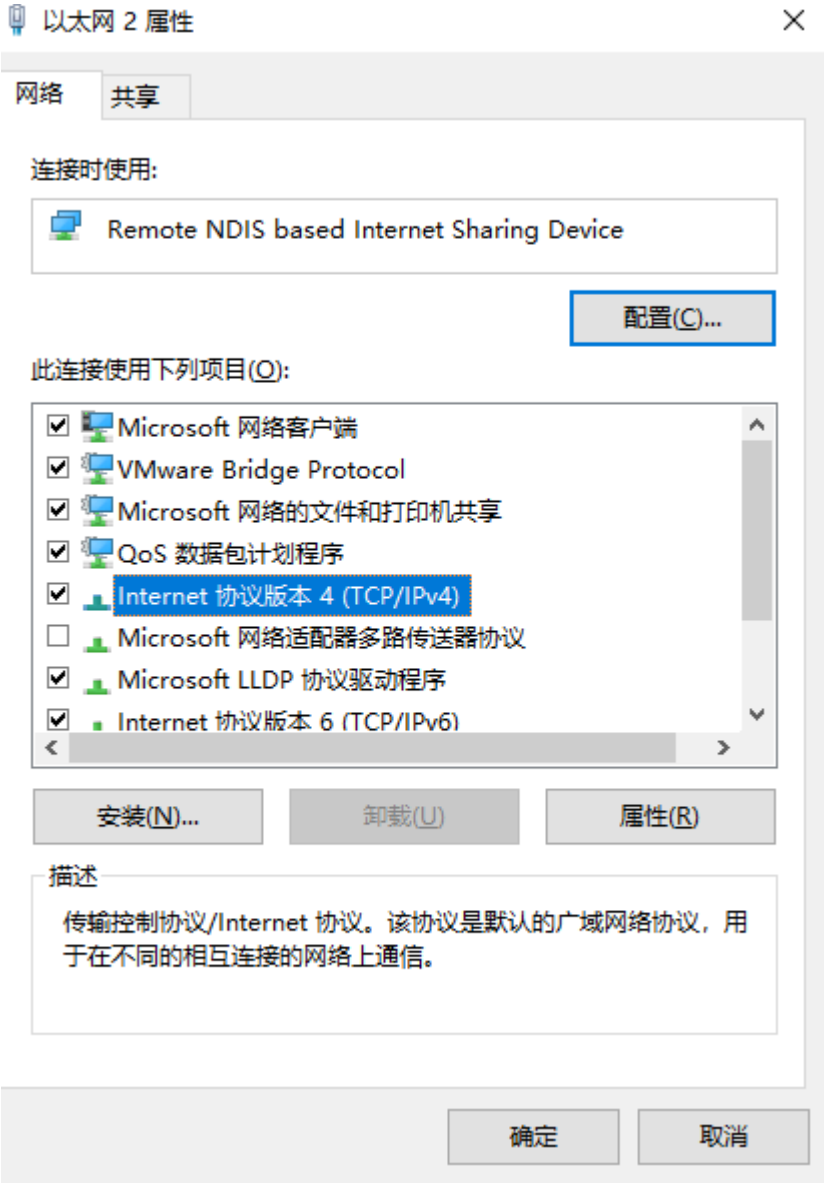

然后进入 `MobaXterm` ，创建一个session选择SSH，进入即可，然后进入后输入账号密码登录.

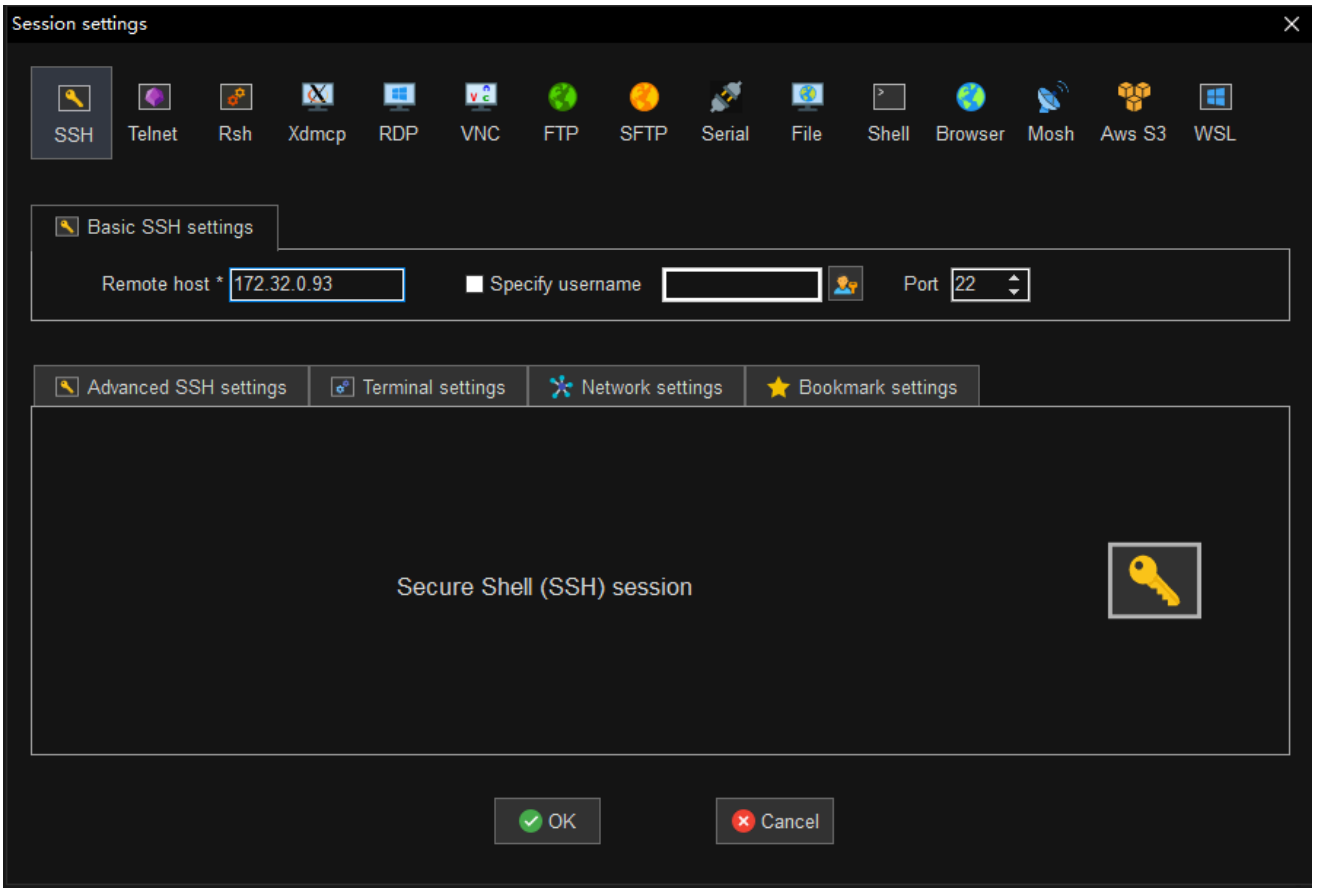

2. WIFI连接

1. 开启wifi

```
ifconfig wlan0 up
```

1

2. 进入wpa conf， `vi /etc/wpa_supplicant.conf` ，配置wifi名和密码。
bash

```
ctrl_interface=/var/run/wpa_supplicant
ap_scan=1
update_config=1
network={
        ssid="wifi-name"
        psk="12345678"
        key_mgmt=WPA-PSK
}
```

1
2
3

4
5
6
7
8
9

3. 创建一个socket文件
bash

```
mkdir -p /var/run/wpa_supplicant
```

1

4. 然后使用 `wpa_supplicant -B -c /etc/wpa_supplicant.conf -i wlan0` 连接wifi，然后需要等待一会，如果是串口调试，会输出以下内容（SSH调试不会自动出现，需要使用dmesg命令查看更多log）：
bash

```
[root@root ]# wpa_supplicant -B -c /etc/wpa_supplicant.conf -i wlan0
Successfully initialized wpa_supplicant
rfkill: Cannot open RFKILL control device
[  670.124975] RTL8723BS: rtw_set_802_11_connect(wlan0)  fw_state =
0x00000008
[  678.988193] RTL8723BS: rtw_set_802_11_connect(wlan0)  fw_state =
0x00000008
[  688.127631] RTL8723BS: rtw_set_802_11_connect(wlan0)  fw_state =
0x00000008
[  697.804890] RTL8723BS: rtw_set_802_11_connect(wlan0)  fw_state =
0x00000008
[  698.446240] RTL8723BS: start auth
[  698.466241] RTL8723BS: auth success, start assoc
[  698.521065] RTL8723BS: rtw_cfg80211_indicate_connect(wlan0) BSS
not found !!
[  698.521119] RTL8723BS: assoc success
[  698.598174] RTL8723BS: send eapol packet
[  698.643221] RTL8723BS: send eapol packet
[  698.644951] RTL8723BS: set pairwise key camid:4,
addr:9e:a4:d3:f5:da:8d, kid:0, type:AES
[  698.647953] RTL8723BS: set group key camid:5,
addr:9e:a4:d3:f5:da:8d, kid:1, type:AES
```

1
2
3
4
5
6
7
8
9
10
11
12
13
14
15
16

5. 上面的wpa_supplicant服务启动后，建议等待一会，再配置IP
bash

```
udhcpc -i wlan0
```

1

6. 然后你就可以ping一下baidu等网站测下网络了
7. 如果想要切换`WiFi`，需要重启 `wpa_supplicant` 服务，需要运行
bash

```
killall -9 wpa_supplicant
```

1

3. 时区设置

1. 打开文件

```
vi /etc/profile
```

1

2. 添加内容

```
export TZ=CST-8
```

1

4. 屏幕测试

1. 调节背光
   bash

```
echo 49 > /sys/class/backlight/backlight/brightness
```

1

2. 测试花屏和清屏
   bash

```
cat /dev/urandom > /dev/fb0
cat /dev/zero > /dev/fb0
```

1
2

5. 调节音量

bash

```
# 设置扬声器音量(0~30)
amixer -c 0 cset name='DAC LINEOUT Volume' 18
```

1
2

6. 文件传输

1. 在 `MobaXterm` 使用SSH，连接上后，文件拖入即可.

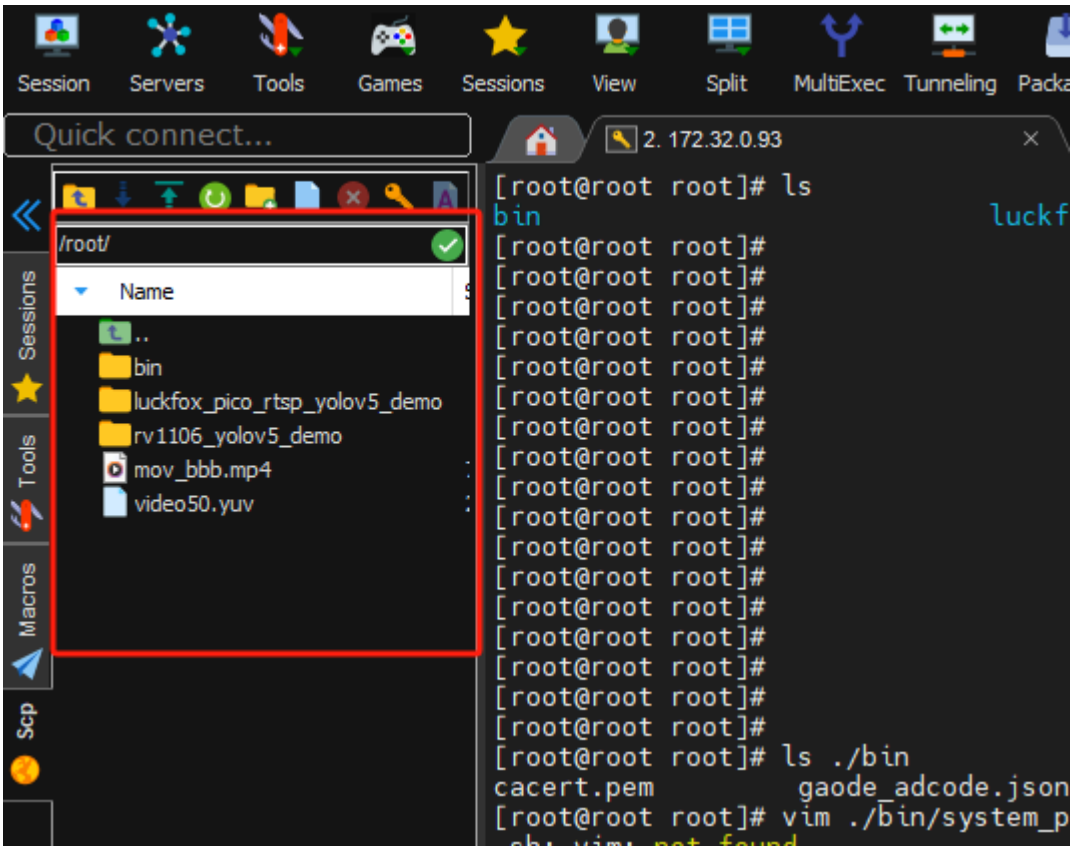

2. 使用SSH, 使用命令
bash

```
# 传输文件
scp ./send_file.txt root@172.32.0.93:/root
# 传输文件夹
scp -r ./send_files root@172.32.0.93:/root
```

1
2
3
4

3. 其他 samba, ADB这些详见网上教程

7. 自启动设置

1. 需要在 /etc/init.d/ 目录里新建一个 S99xxxx 的脚本
2. 例如默认创建了一个 `S99echo_defconfig` 内容如下:
bash

```
#!/bin/sh
# 设置音频配置的函数
set_audio_config() {
```

```
    # 设置 ADC HPF CUT-OFF 为 ON
    amixer -c 0 cset name='ADC HPF Cut-off' 1
    # 设置 ADC-MIC-RIGHT 为 mute 关闭
    amixer -c 0 cset name='ADC MIC Right Switch' 1
    # 设置 ADC Digital Left (0-255)
    amixer -c 0 cset name='ADC Digital Left Volume' 211
    # 设置 ADC MIC Left gain (0-3)
    amixer -c 0 cset name='ADC MIC Left Gain' 3
    # 设置 ADC ALC Left(0-31)
    amixer -c 0 cset name='ADC ALC Left Volume' 16
    # 设置扬声器音量(0~30)
    amixer -c 0 cset name='DAC LINEOUT Volume' 25
}
# insmod
set_insmod() {
    chmod +x /oem/usr/ko/insmod_ko.sh
    chmod +x /oem/usr/ko/insmod_wifi.sh
    /oem/usr/ko/insmod_ko.sh
}
case $1 in
start)
    set_audio_config
    set_insmod
    ;;
*)
    exit 1
    ;;
esac
```

13
14
15
16
17
18
19
20
21
22
23
24
25
26
27
28
29
30
31
32
33
34
35
36
37

3. 重新启动即可

8. 其他

。。。

Pager

上一篇镜像烧录

下一篇