Programación Web 1

Objetivo: Invocar los procedimientos almacenados desde el lenguaje PHP.

Realizar los siguientes pasos:

1. Crear una carpeta en la unidad C:\xampp\htdocs\sesion10.

2. Descargar los recursos de la sesión9 que se encuentran en el blackboard y copiar los en la carpeta de trabajo.

3. Ingresar al XAMPP control panel.

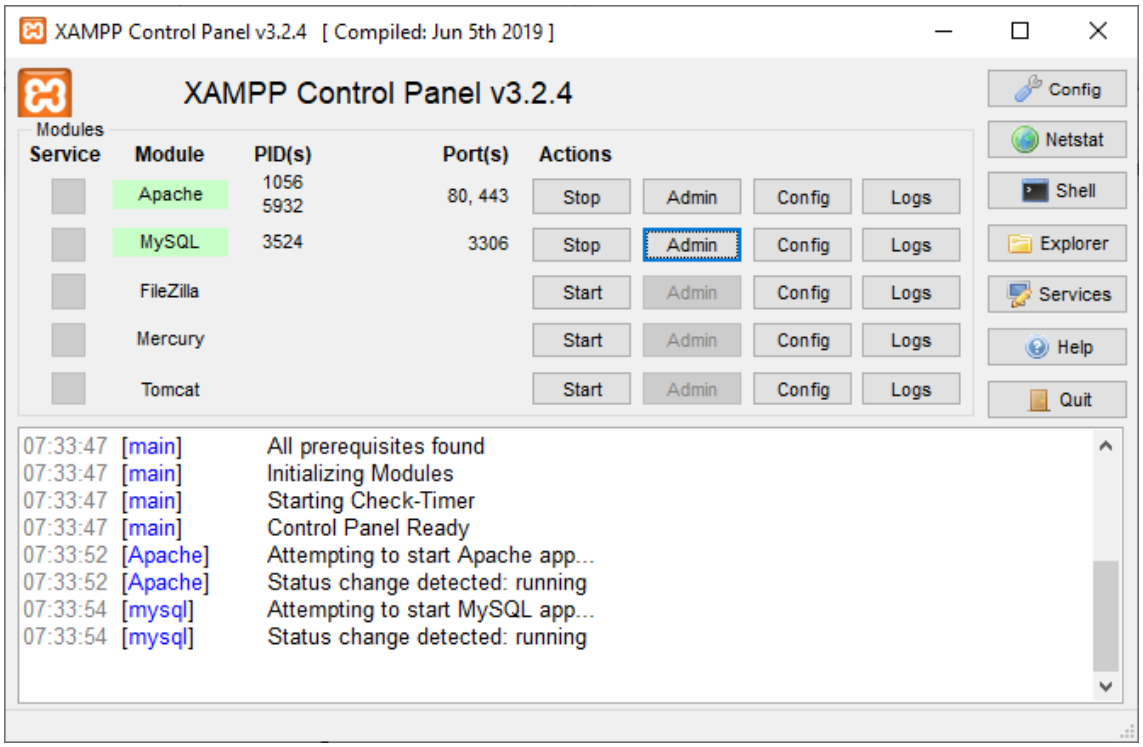

- Clic en el botón de Actions en Apache y en MySQL
- Clic en el botón Admin del servicio MySQL

4. Verificar la base de datos bdvehiculo y la tabla vehiculo dentro del del localhost.

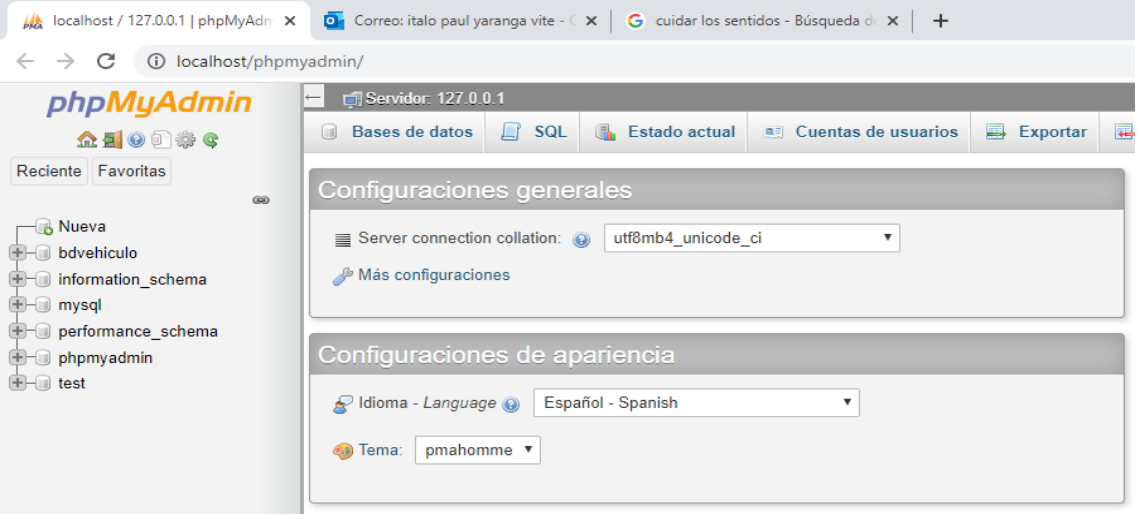

5. Visualizar los objetos de la base de datos tabla y procedimientos almacenados.

6. Descargar los recursos de la sesion10 que se encuentran en el blackbord y copiar los en la carpeta de trabajo.

7. Crear un archivo php con el nombre **conexion.php** y guardarlo en la carpeta de trabajo.

8. Agregar el siguiente código en el archivo **conexion.php**.

```
<!doctype html>
<html>
<head>
<meta charset="utf-8">
<title>Base de datos</title>
</head>
<body>
   <?php
   function fnconexion(){
        //permite conectarse con el servidor local mediante el usuario root
        $cn =mysqli_connect('localhost', 'root', '');
        //selecciona la base de datos de la conexión al servidor local
        $bd=mysqli_select_db($cn,'bdvehiculo');

        //verificar el estado de la conexión
        if(($cn==true) && ($bd==true)) {
              //echo "Conexión Satisfactoria";
        }else{
               echo("error". mysqli_error());
               //permite cerrar la conexión
               mysqli_close($cn);
        }
        return $cn;
    }
   ?>
</body>
</html>
```

9. Agregar el siguiente código en el archivo consulta.php utilizando procedimientos almacenados.

```
<!doctype html>
<html>
<head>
<meta charset="utf-8">
<title>Modelo de Consultas</title>
</head>
<body>
   <h1>Resultados de la Consulta con Store procedure con parametro de entrada</h1>
   <hr>
   <?php
      //vinculamos el archivo php de conexión
      include("conexion.php");
      $cn=fnconexion();
      $placa=$_POST["txtplaca"];
      //consulta del vehículo con sentencia sql
      $rs=mysqli_query($cn,"call sp_consulta('$placa')");
     //muestra los resultados del procedimiento almacenado
     while ($row = mysqli_fetch_array($rs)){
         echo "Placa :" .$row[0]."<br/>";
         echo "Modelo :" .$row[1]."<br/>";
         echo "Marca  :" .$row[2]."<br/>";
         echo "Precio :" .$row[3]."<br/>";
         echo "Color  :" .$row[4]."<br/>";
         echo "Fabricación:" .$row[5]."<br/>";
         echo "Foto:<br>";
         echo "<img src='".$row[6]."'/>";
         echo "<br>";
```

```
28            echo "<a href=formulario1.html>Volver</a>";
29            echo "<br>";
30            echo "<br>";
31            echo "<a href=formulario2.html>Agregar Vehículo</a><br>";
32        }
33      ?>
34  </body>
35  </html>
```

10. Visualizar las páginas creadas ingresando al navegador web y digitar esta dirección:

http://localhost/sesion10/formulario1.html

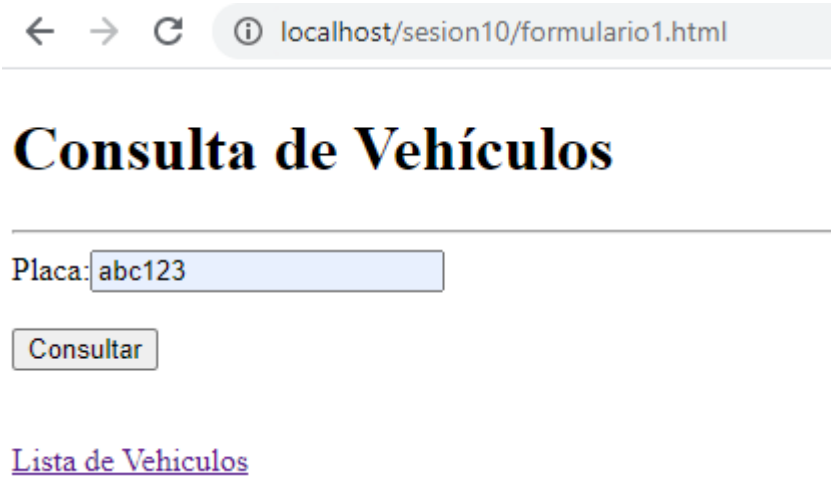

Ver los resultados:

11. Crear un archivo php con el nombre **mostrar.php** y guardarlo en la carpeta de trabajo.

12. Agregar el siguiente código en el archivo mostrar.php utilizando procedimientos almacenados.

```
<!doctype html>
<html>
<head>
<meta charset="utf-8">
<title>Lista de Vehículos con un Store Procedure</title>
</head>
<body>
  <h1>Listado de Vehículos</h1>
  <hr>
  <?php
    //incluir el archivo de conexión al servidor y a la bd
    include("conexion.php");
    //invocar a la función de conexión
    $cn=fnconexion();
     //consulta del vehículo con sentencia sql
     $rs=mysqli_query($cn,"call sp_listar()");
    echo "<b>"."Placa  "." Marca "." Modelo  "." Precio"." Color"." Fabricación"."<br>"."</b>";
     //muestra los resultados del procedimiento almacenado
     while ($row = mysqli_fetch_array($rs)){
        //utilizar los campos de la consulta sql mediante un indicé
        echo $row[0]."    ".$row[1]."   ".$row[2]."   ". $row[3]."   ".$row[4]."   ". $row[5]."<br>";
     }
      echo "<br>";
      echo "<br>";
      echo "<a href=formulario1.html>Volver</a>";
      echo "<br>";
  ?>
</body>
</html>
```

13. Visualizar las páginas creadas ingresando al navegador web y digitar esta dirección:

14. Crear un archivo php con el nombre **preciomaximo.php** y guardarlo en la carpeta de trabajo.

15. Agregar el siguiente código en el archivo **preciomaximo.php** utilizando procedimientos almacenados.

```
1  <!doctype html>
2  <html>
3  <head>
4  <meta charset="utf-8">
5  <title>Precio Máximo de Vehículos</title>
6  </head>
7  <body>
8    <h1>Precio Máximo de Vehículos con un Store Procedure con parametro de salida</h1>
9    <hr>
10   <?php
11     //incluir el archivo de conexión al servidor y a la bd
12     include("conexion.php");
13     //invocar a la función de conexión
14     $cn=fnconexion();
15      //consulta del vehículo con sentencia sql
16      $parametro = mysqli_prepare($cn,'CALL sp_preciomaximo(@xprecio)');
17      //se ejecuata el procedimiento almcenado con el parametro de salida
18      mysqli_stmt_execute($parametro);
19      //se recuperar el valor de retorno del argumento de salida
20      $select = mysqli_query($cn, 'SELECT @xprecio');
21      $result = mysqli_fetch_assoc($select);
22      $xprecio= $result['@xprecio'];
23      echo "Precio máximo de vehiculo :".$xprecio;
24   ?>
25 </body>
26 </html>
```

16. Visualizar las páginas creadas ingresando al navegador web y digitar esta dirección:

Ejercicio Propuesto

Uso de procedimientos almacenados con parámetros de entrada y salida invocados desde el lenguaje php

1. Crear una carpeta en la unidad C:\xampp\htdocs\propuesto10.

2. Utilizar en la base de datos bdventa y objetos dentro del motor de base de datos de MySQL.

3. Invocar al procedimiento almacenado **sp_buscar** mediante parámetro de entrada de su código desde una página de php.

4. Invocar al procedimiento almacenado **sp_listar** que muestre todos los datos de la tabla desde una página de php.

5. Invocar al procedimiento almacenado **sp_totalstock** que muestre el stock total mediante un parámetro de salida desde una página de php.

6. Invocar al procedimiento almacenado **sp_precioominimo** que muestre el precio menor mediante un parámetro de salida desde una página de php.

7. Exportar la base de datos(bdproducto) a la carpeta de trabajo propuesto9.

8. Comprimir la carpeta de trabajo propuesto10 y subirla en entrega de actividad10 de la sesion10 del backboard.