内視鏡検査の合併症について

はじめに

内視鏡検査（胃カメラ・大腸カメラ）は、消化管の病気を早期に発見できる非常に有用な検査です。
一般的に安全性の高い検査ですが、まれに合併症が起こることがあります。

日本消化器内視鏡学会の全国調査では、内視鏡検査全体の偶発症発生率は約0.05%（約2,000件に1件）と報告されています。

検査別の合併症発生率

学会報告によると、主な内視鏡検査の合併症発生率は以下の通りです。

- 上部内視鏡（胃カメラ）：約0.017～0.025%
- 大腸内視鏡：約0.078%
- 経鼻内視鏡：約0.017%

いずれも非常に低い頻度であり、安全性の高い検査とされています。

主な合併症について

① 出血

組織検査（生検）やポリープ切除後に出血が起こることがあります。

- ポリープ切除：約0.3～0.4%
- 内視鏡的粘膜切除（EMR）：約0.5%
- 内視鏡的粘膜下層剥離術（ESD）：約3%

多くは内視鏡的に止血可能ですが、まれに入院が必要となります。

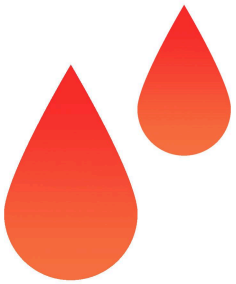

---

② 消化管穿孔（穴があく）

内視鏡操作や治療により、消化管に穴があくことがあります。

頻度は非常に低く、通常の検査ではごくまれ（0.01%未満）とされています。

状態によっては内視鏡的処置や手術が必要になることがあります。

---

③ 腹痛・膨満感

特に大腸内視鏡では、空気やガスを入れるため検査後に

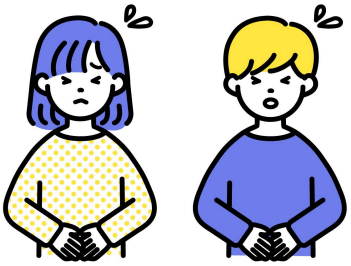

- お腹の張り
- 軽い腹痛

を感じることがあります。
通常は時間とともに自然に改善します。

---

④ 鎮静剤による影響

鎮静剤（眠くなる薬）を使用した場合、

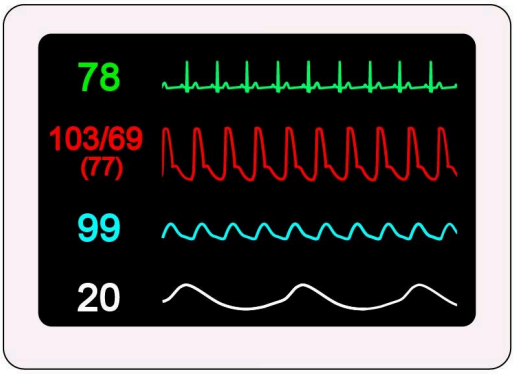

- 呼吸が浅くなる
- 酸素濃度の低下
- 血圧低下

などが起こることがあります。

当院ではモニタリングを行い、安全管理を徹底しています。

---

⑤ アレルギー反応

使用する薬剤により、まれに

- 発疹
- 気分不良
- 血圧低下

などが起こることがあります。

重篤な合併症について

極めてまれではありますが、重篤な合併症や死亡例も報告されています。

学会データでは、死亡率は

- 胃カメラ：約0.0001%前後
- 大腸内視鏡：約0.0004%

とされており、非常に稀な頻度です。

安全に検査を受けていただくために

当院では以下の体制で安全性を確保しています。

- 詳細な問診・既往歴の確認
- 内服薬（特に抗血栓薬）の確認
- 検査中のモニタリング（血圧・脈拍・酸素）
- 経験豊富な医師による検査

検査後の注意点

検査後に以下の症状がある場合は、すぐにご連絡ください。

- 強い腹痛
- 吐血・下血
- 発熱
- 持続する吐き気

おわりに

内視鏡検査は、がんの早期発見・早期治療のために非常に重要な検査です。
合併症のリスクはゼロではありませんが、発症頻度は非常に低く、安全性の高い検査です。

ご不安な点がありましたら、遠慮なく医師・スタッフにご相談ください。