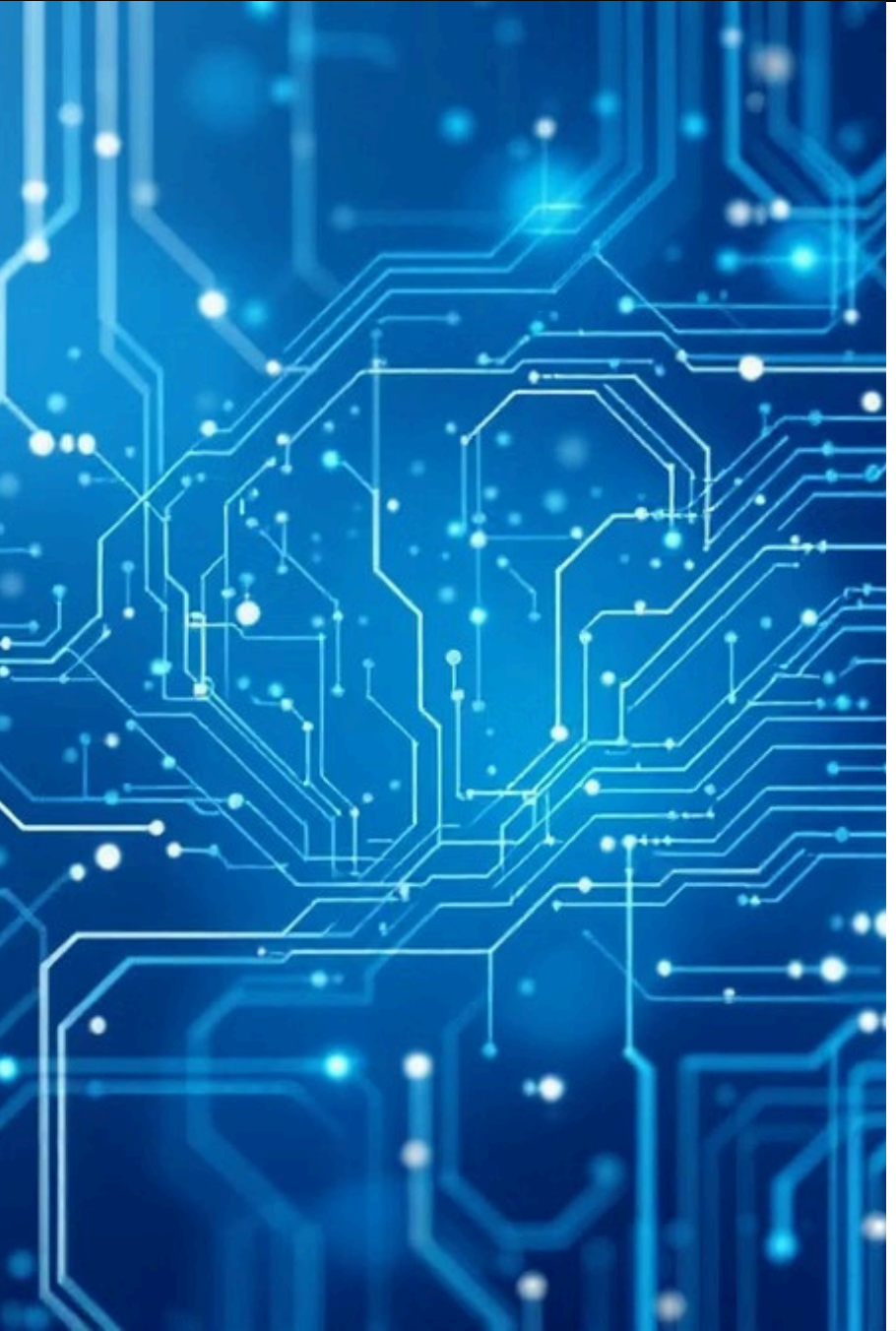

Bytecode Python e Máquina Vir tual

Entendendoa Compilação e Processamentode Código

Arthur Heringe Gonçalves e Guilherme Paicheco Ferreira

Disciplina: Programação Orientada a Objetos

Introdução

Compiladoressão fundamentais para entender como o código que escrevemos é transformado em instruções que o computadorpode executar. Ao construir uma base sólida sobre compilação e processamento, podemos melhorar significativamente a forma como construímos nosso código, tornando-o mais eficiente e otimizado.

O que é Bytecode?

Bytecode é umarepresentaçãointermediária docódigo-fonte, gerada pelo compilador Python. É um conjunto de instruções debaixo nívelqueaMáquina Virtual Python (PVM) consegue interpretar e executar. O bytecode é independente da plataforma, permitindo que o mesmo código Python rode em diferentes sistemas operacionais.

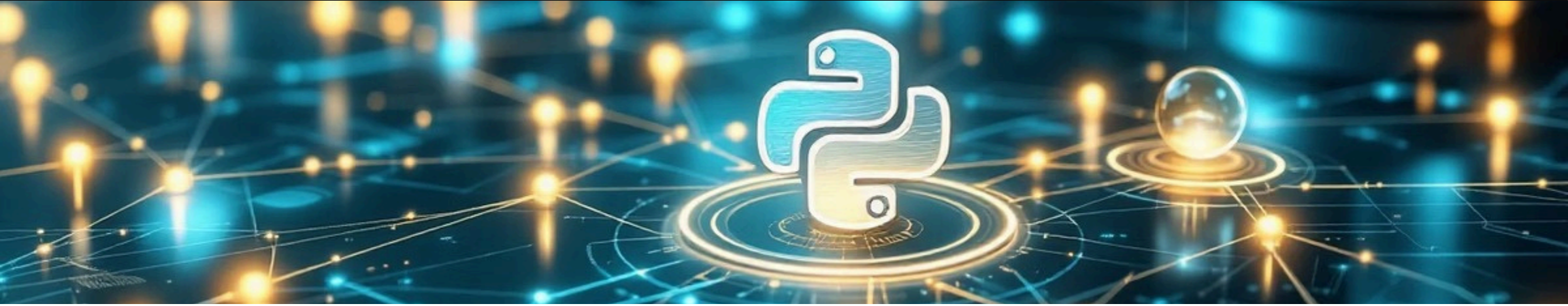

Máquina Virtual Python (PVM)

AMáquina VirtualPython éuminterpretadorque executaobytecodegeradopelo compilador. A PVM é responsável por traduziras instruçõesde bytecodeem operações específicasdosistemaoperacional. Ela abstrai as diferenças entre plataformas, permitindo portabilidade do código Python.

Processo de Compilação em Python

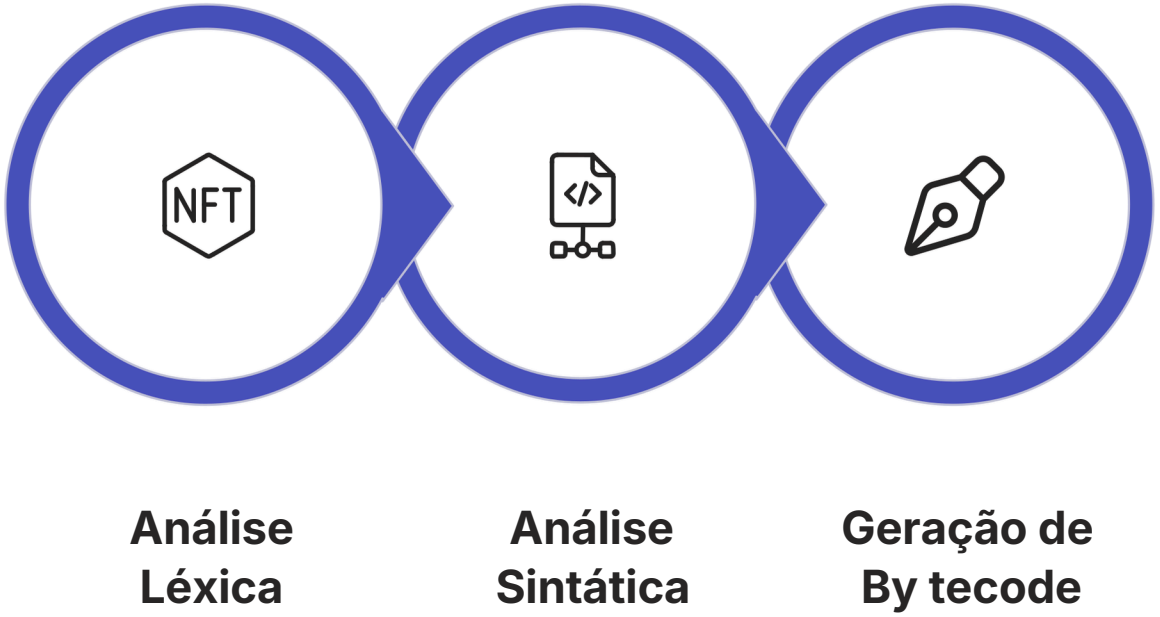

Este diagrama ilustra as etapas fundamentais do processo de compilação em Python. Primeiramente, na **Análise Léxica**, o código-fonte é dividido em tokens. Em seguida, na **Análise Sintática**, esses tokens são organizados em uma árvore sintática. Finalmente, na **Geração de Bytecode**, a árvore sintática é convertida em bytecode que a Máquina Virtual Python (PVM) pode executar.

Exemplo Prático: Visualizando Bytecode

EmPython, podemos usaromódulo 'dis'para desassemblare visualizarobytecodegerado. Exemplo: import dis; dis.dis(função).Isso nosmostraas instruções debytecodeque aPVMexecutará,ajudando a entender como nosso código é processado internamente.

Benefícios de Entender Bytecode e PVM

Otimização de Código

Compreendercomo o bytecodefuncionaajudaa escrevercódigomais eficiente.

Debugging Avançado

Permiteidentificarproblemasdeperformance em nível mais profundo.

Melhor Compreensão da Linguagem

Entender o queacontece'porbaixodospanos' melhora a qualidade do código.

Desenvolvimento de Ferramentas

Conhecimento essencial para criar profilers, debuggers e outras ferramentas.

Conclusão

Entender o bytecode Python e a Máquina Virtual Python é fundamental para se tornar um programador mais competente. Ao

compreendercomo o código é compilado e executado, podemos escrever código mais eficiente, otimizado e de melhor qualidade. Este conhecimento forma a base para técnicas avançadas de programação e desenvolvimento de ferramentas profissionais.

Fontes de Referência

ParaaprofundarseuconhecimentosobreBytecodePython e a Máquina Virtual Python (PVM), consulte as seguintes fontes:

Python–Módulodis(bytecode)

docs.python.org/3/library/dis.html

A documentação oficial que demonstra como o módulo dis pode ser usado para desassemblar o bytecode e visualizar as instruções executadas pela PVM.

Python – Modelo de Execução

docs.python.org/3/reference/executionmodel.html

Explica o modelo de execução do Python, detalhando como o código-fonte é compilado em bytecode e interpretado pela máquina virtual.

CPython – Internals

docs.python.org/3/c-api/index.html

Aprofunda-se nos detalhes internos de como a implementação padrão do Python (CPython) e sua Máquina Virtual operam.

Real Python – Bytecode

realpython.com/python-bytecode/

Artigo completo que desmistifica o bytecode Python, sua geração e fornece exemplos práticos para melhor compreensão.

Real Python – Execution Model

realpython.com/python-execution-model/

Ilustra o fluxo completo, desde a escrita do código Python até sua execução final na PVM, com foco nas etapas intermediárias.

GeeksforGeeks – Python Virtual Machine

www.geeksforgeeks.org/python-virtual-machine/

Uma explicação clara e direta sobre a função da PVM no ecossistema Python e sua importância para a portabilidade do código.

GeeksforGeeks – Bytecode em Python

www.geeksforgeeks.org/python-bytecode/

Introdução acessível ao conceito de bytecode em Python, ideal para quem busca uma visão geral com exemplos simplificados.

Reddit – Discussão sobre bytecode

www.reddit.com/r/learnpython/comments/

Fórum de discussão onde usuários compartilham experiências e insights práticos sobre o bytecode Python em cenários reais de programação.

Stack Overflow – Execução do Python

stackoverflow.com/questions/2998215/how-does-python-execute-programs

Tópico técnico com discussões aprofundadas e respostas detalhadas sobre os mecanismos internos de execução de programas Python.

Agradecemos!

Obrigado pela atenção!