अक्षर गीत

अनार दाड़िम भी कहलाता।
आम चूसकर बच्चा खाता॥

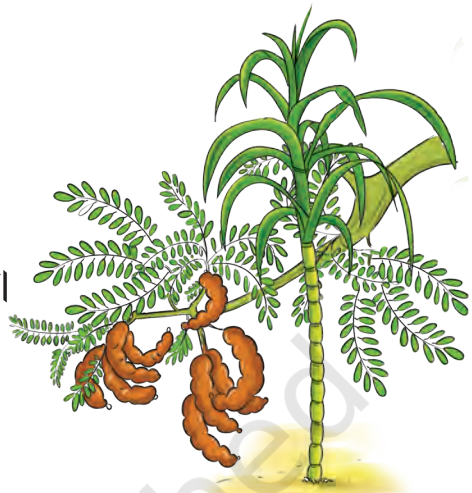

इमली तो खट्टी होती है।
ईख सदा मीठी होती है॥

उल्लू रात में जगते रहते।
ऊदबिलाव जल-थल में रहते॥

ऋषि-मुनि आकर हवन कराते।
ॠ तो संस्कृत में ही पाते॥

(ऌ भी संस्कृत में ही होता।
ॡ का तो कुछ पता न चलता॥)

एड़ी में काँटा चुभ जाता।
ऐनक कानों पर चढ़ जाता॥

ओखल में कूटते हैं अनाज।
औषधि करती रोग इलाज॥

स्वर सब यहीं समाप्त होते हैं।
अब हम व्यञ्जन पर चलते हैं॥

© NCERT not to be republished

Reprint 2025-26

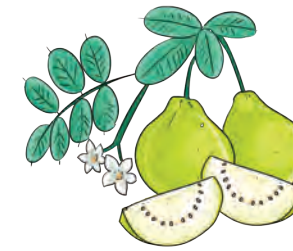

अंशक अमरूदों के लाओ।
अः अः सब मिल उनको खाओ॥

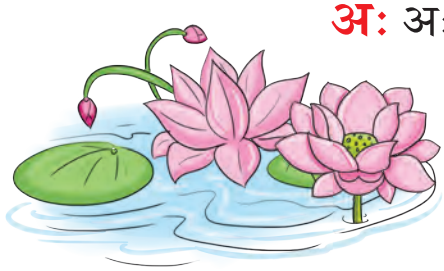

कमल ताल में सबको भाते।
खरल में मसाले पिस जाते॥

गमलों में पानी दे आना।
घड़ियालों के पास न जाना॥

कङ्घे से माँ बाल बनातीं।
क से **ङ** ध्वनि कण्ठ से आतीं॥

चम्मच से हम खाना खाते।
छतरी बारिश में ले जाते॥

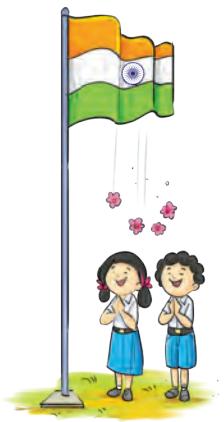

"**ज**न-गण-मन" सब बच्चे गाते।
झण्डा खम्भे पर फहराते॥

पञ्चम स्वर में कोयल गातीं।
च से **ञ** ध्वनि तालु से आतीं॥

टट्टू रस्ते में अड़ जाता।
ठठेरा उत्तम पात्र बनाता॥

© NCERT not to be republished

Reprint 2025-26

डलिया में तुम फूल सजाओ।
ढक्कन शीशी पर लगवाओ।।

प**ण्**डिता हमको पाठ पढ़ातीं।
ट से **ण** ध्वनि मूर्धा से आतीं।।

तबला लड़का बजा रहा है।
थर्मस से चाय पिला रहा है।।

दरी बैठ हम गाना गाते।
धनुष उठा हम तीर चलाते।।

नल से नानी पानी लातीं।
त से **न** ध्वनि दाँत से आतीं।।

पतङ्ग से बच्चे पेच लड़ाते।
फल पेड़ों से तोड़ कर खाते।।

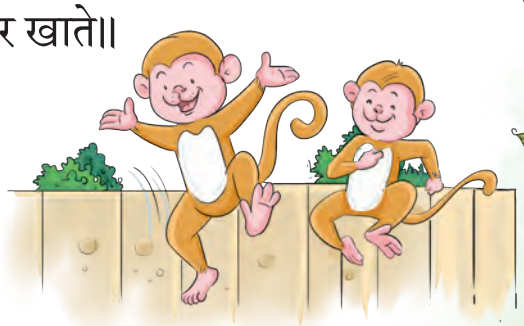

बन्दर कूद-फाँदकर आए।
भगोने लोटे सब लुढ़काए।।

मटर-कचौरी बुआ बनातीं।
प से **म** ध्वनि ओष्ठ से आतीं।।

© NCERT not to be republished

Reprint 2025-26

यज्ञ में घी की आहुति देते।
रबड़ी हलवाई से लेते॥

लवण नमक को भी हैं कहते।
वनमानुष जङ्गल में रहते॥

दो-स्वर-मेल से **य र ल व** आते।
अत: अर्धस्वर ये कहलाते॥

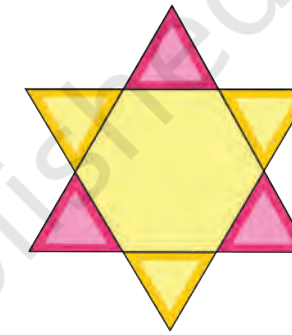

शरीफ़ा पकने पर ही खाओ।
षट्कोण चित्र स्वयं बनाओ॥

सप्तर्षि आकाश चमकाते।
हल किसान खेतों में चलाते॥

श ष स ह ऊष्म कहाते।
अक्षर यहीं समाप्त हो जाते॥

यही वर्णमाला हम गाते।
मिल-जुल अपना ज्ञान बढ़ाते!

आपको अब सब अक्षर आते?

– मंजुल भार्गव

शिक्षण-संकेत – यह कविता केवल आनंद के लिए है। बच्चों को आनंद के साथ इसके अलग-अलग खंडों को वर्ष-भर गाने के लिए प्रोत्साहित करें।

© NCERT not to be republished

Reprint 2025-26