पढ़ने के लिए

निराला की इस संगीतात्मक कविता को पढ़कर आनंद लीजिए। विस्तार से इस कविता को आप आगे की कक्षा में पढ़ेंगे—

भारति, जय, विजय करे!

भारति, जय, विजय करे!
कनक-शस्य-कमल धरे!

लंका पदतल शतदल
गर्जितोर्मि सागर-जल,
धोता-शुचि चरण युगल
स्तव कर बहु-अर्थ-भरे।

तरु-तृण-वन-लता वसन,
अंचल में खचित सुमन,
गंगा ज्योतिर्जल-कण
धवल धार हार गले।

मुकुट शुभ्र हिम-तुषार
प्राण प्रणव ओंकार,
ध्वनित दिशाएँ उदार,
शतमुख-शतरव-मुखरे!
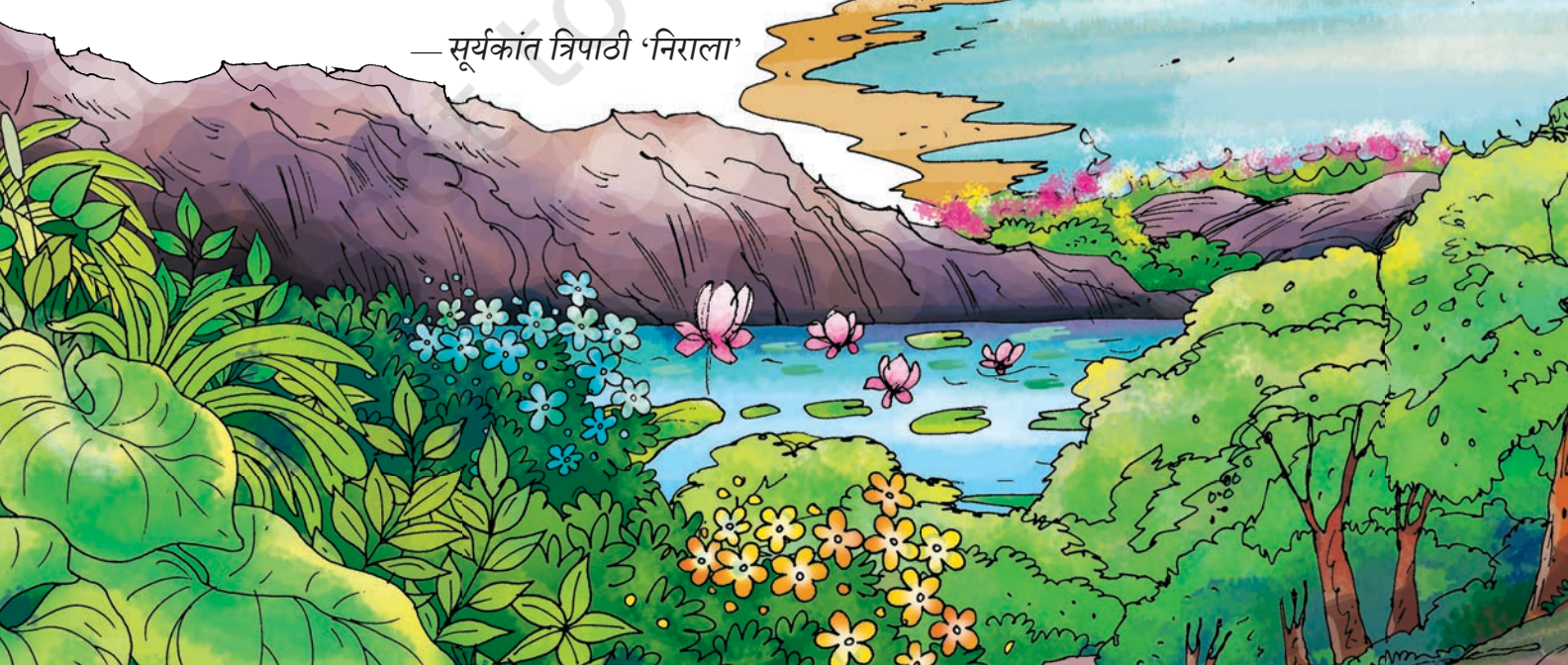
—सूर्यकांत त्रिपाठी 'निराला'