22

आनंदमयी कविता

चार दिशाएँ

उगता सूरज जिधर सामने
उधर खड़े हो मुँह करके तुम
ठीक सामने पूरब होता
और पीठ पीछे है पश्चिम
बायीं ओर दिशा उत्तर की
दायीं ओर तुम्हारे दक्षिण
चार दिशाएँ होती हैं यों
पूरब पश्चिम उत्तर दक्षिण।

—साभार, यू.पी. बोर्ड एवं एस.सी.ई.आर.टी., यू.पी.

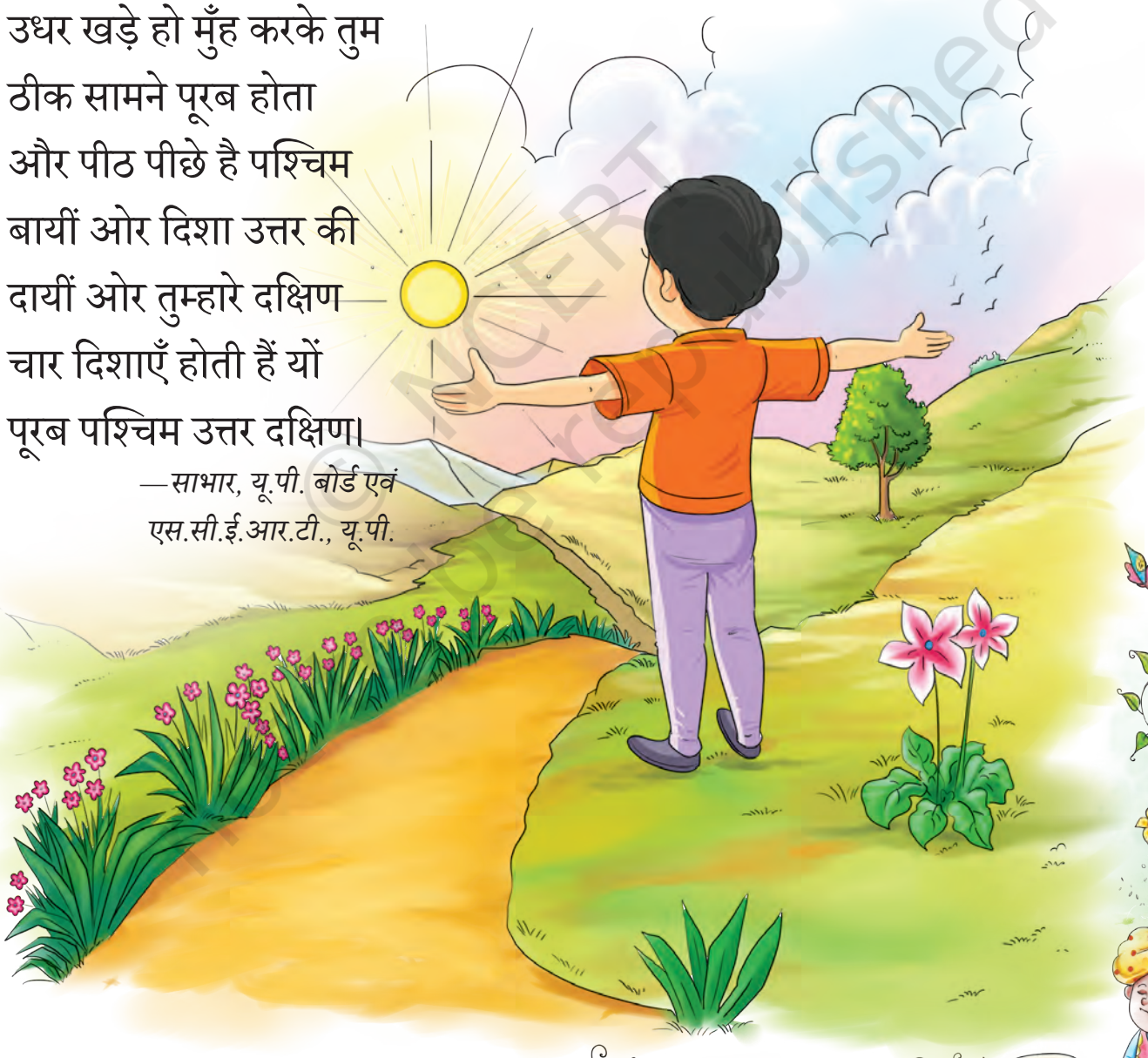

© NCERT not to be republished

Reprint 2025-26