6

खेल गीत

चींटा

चींटा-चींटा दूध ला,
दूध लाकर दही जमा,
बढ़िया-बढ़िया दही जमा,
खट्टा-मीठा दही जमा।

चींटा-चींटा गन्ना ला,
गन्ना लाकर शक्कर बना,
चींटी भूखी आएगी,
झटपट वो खा जाएगी।

चींटा-चींटा शक्कर ला,
शक्कर लाकर शरबत बना,
चींटी प्यासी आएगी,
झटपट वो पी जाएगी।

Reprint 2025-26

चींटा-चींटा घर बना,
चींटी धूप से आएगी,
देख के खुश हो जाएगी,
झट-से वो रुक जाएगी।

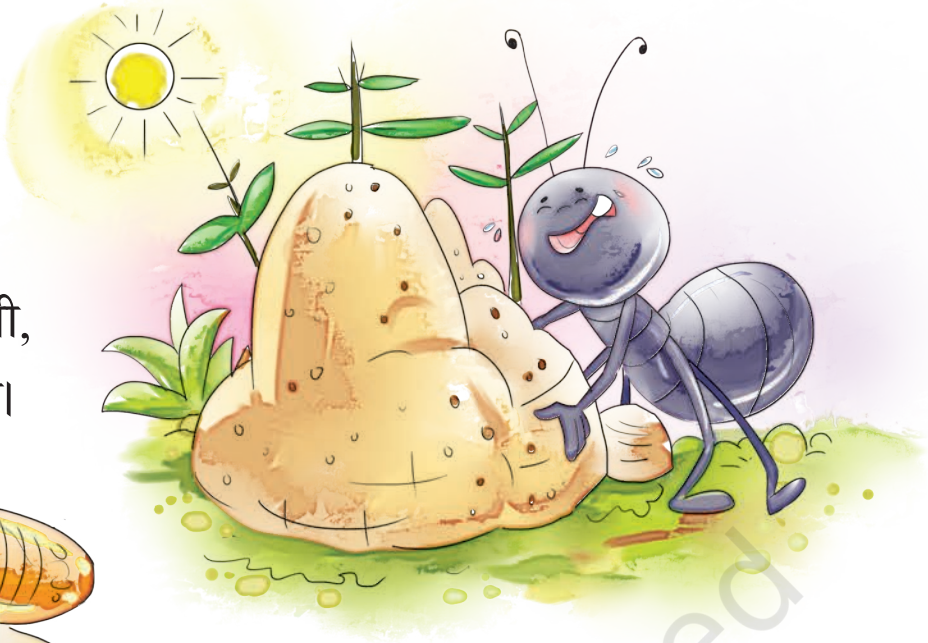

चींटा-चींटा बाज़ार जा,
शक्कर ला, चावल ला,
रोटी ला, पानी ला,
झटपट जा, झटपट आ।

चींटी जब घर आएगी,
देख के खुश हो जाएगी,
तेरे ही गुण गाएगी,
तेरे ही गुण गाएगी।

— साभार, एकलव्य

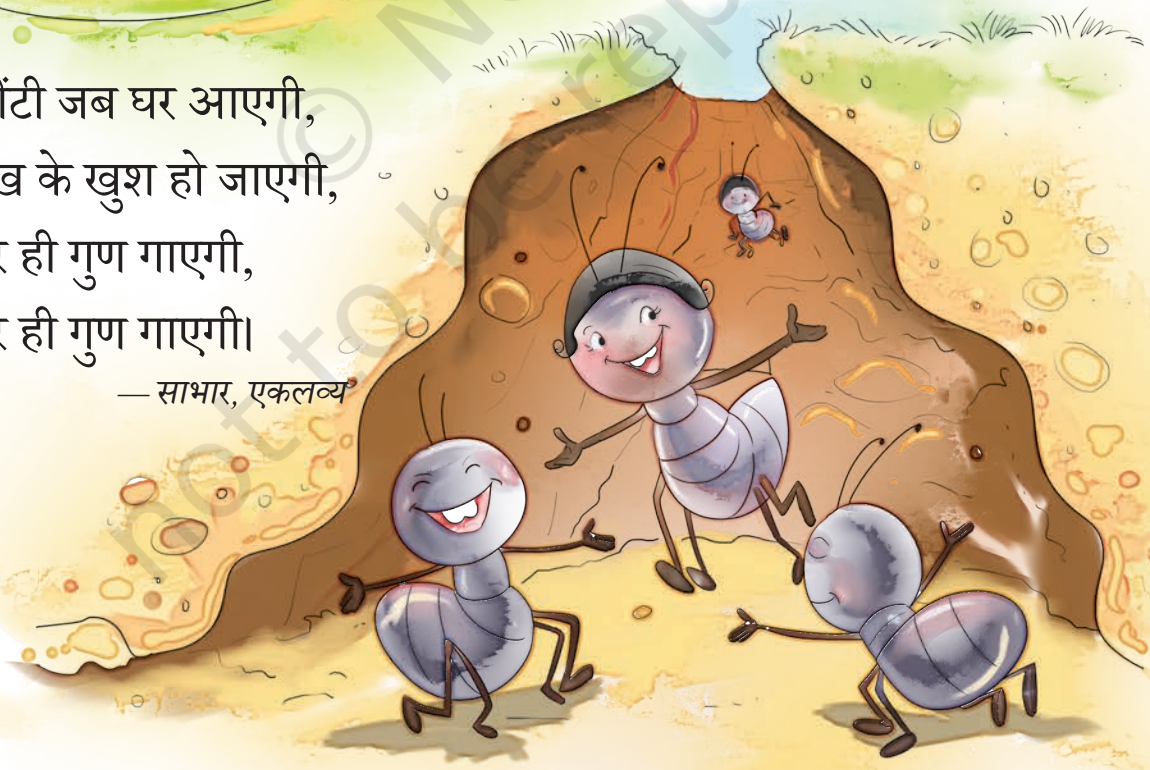

© NCERT not to be republished

Reprint 2025-26