1

चिड़िया का गीत

सबसे पहले मेरे घर का
अंडे जैसा था आकार
तब मैं यही समझती थी
बस इतना-सा ही है संसार।

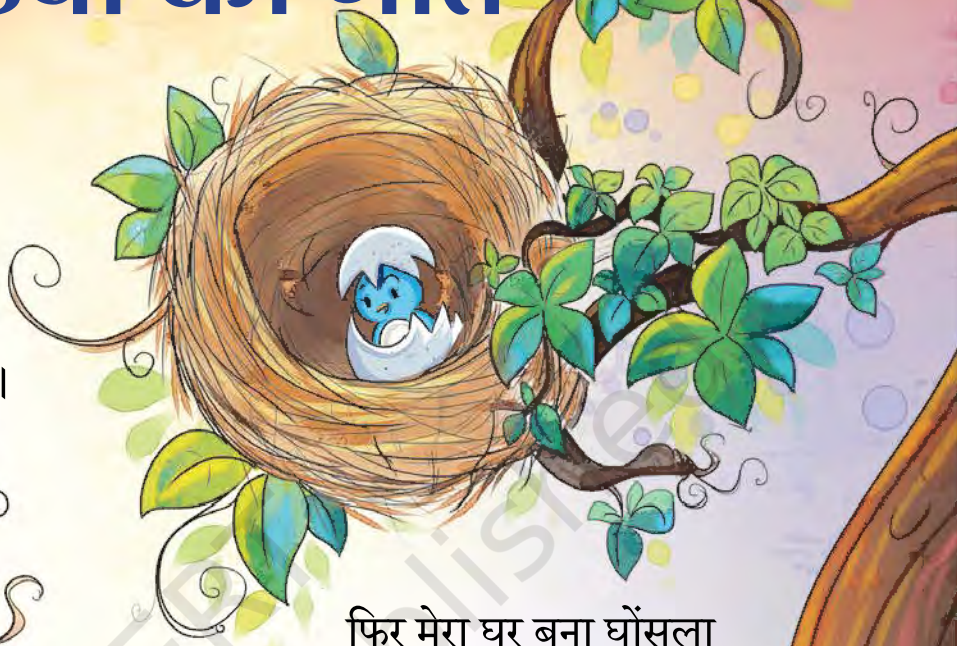

फिर मेरा घर बना घोंसला
सूखे तिनकों से तैयार
तब मैं यही समझती थी
बस इतना-सा ही है संसार।

फिर मैं निकल गई शाखों पर
हरी-भरी थीं जो सुकुमार
तब मैं यही समझती थी
बस इतना-सा ही है संसार।

© NCERT not to be republished

आखिर जब मैं आसमान में
उड़ी दूर तक पंख पसार
तभी समझ में मेरी आया
बहुत बड़ा है यह संसार।

– निरंकार देव 'सेवक'

बातचीत के लिए

1. पशु-पक्षियों के लिए घर आवश्यक है या नहीं? कारण भी बताइए।
2. आपके परिवार के सदस्य घर से बाहर क्यों जाते हैं?
3. जब परिवार के सदस्य बाहर जाते हैं या बाहर से आते हैं तो आपको कैसा लगता है और क्यों?
4. जब कोई अतिथि आपके घर आता है या आप किसी संबंधी के यहाँ जाते हैं तो आपको कैसा लगता है?
5. क्या आपको लगता है कि पक्षियों की तरह हम भी धीरे-धीरे बड़े होते हैं और फिर उनकी तरह ही संसार देखते हैं? अपने अनुभव साझा कीजिए।

© NCERT not to be republished