9 चिड़िया

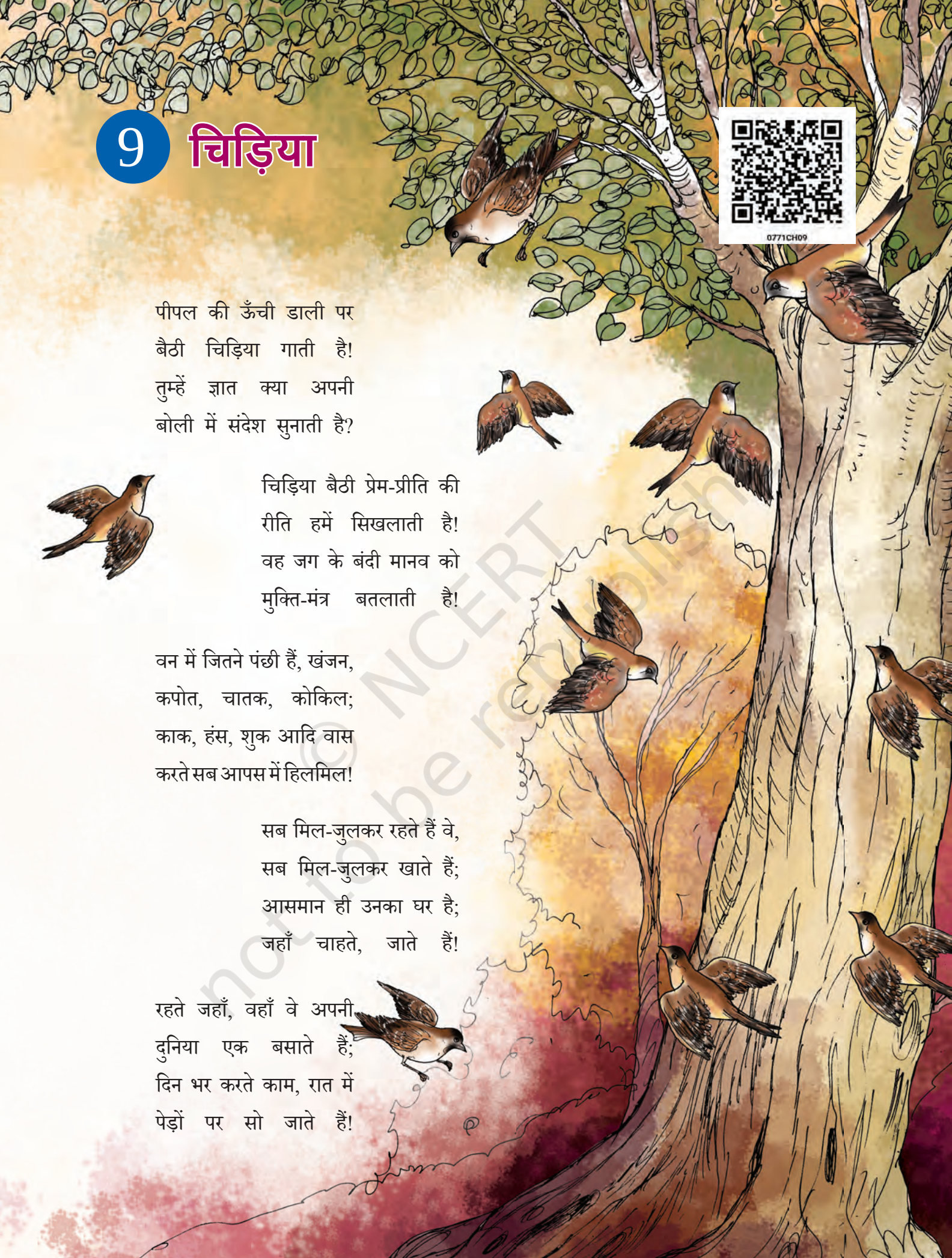

पीपल की ऊँची डाली पर
बैठी चिड़िया गाती है!
तुम्हें ज्ञात क्या अपनी
बोली में संदेश सुनाती है?

चिड़िया बैठी प्रेम-प्रीति की
रीति हमें सिखलाती है!
वह जग के बंदी मानव को
मुक्ति-मंत्र बतलाती है!

वन में जितने पंछी हैं, खंजन,
कपोत, चातक, कोकिल;
काक, हंस, शुक आदि वास
करते सब आपस में हिलमिल!

सब मिल-जुलकर रहते हैं वे,
सब मिल-जुलकर खाते हैं;
आसमान ही उनका घर है;
जहाँ चाहते, जाते हैं!

रहते जहाँ, वहाँ वे अपनी
दुनिया एक बसाते हैं;
दिन भर करते काम, रात में
पेड़ों पर सो जाते हैं!

© NCERT not to be republished

उनके मन में लोभ नहीं है,
पाप नहीं, परवाह नहीं;
जग का सारा माल हड़पकर
जाने की भी चाह नहीं।

जो मिलता है अपने श्रम से,
उतना भर ले लेते हैं;
बच जाता जो, औरों के हित,
उसे छोड़ वे देते हैं!

सीमा-हीन गगन में उड़ते,
निर्भय विचरण करते हैं;
नहीं कमाई से औरों की
अपना घर वे भरते हैं!

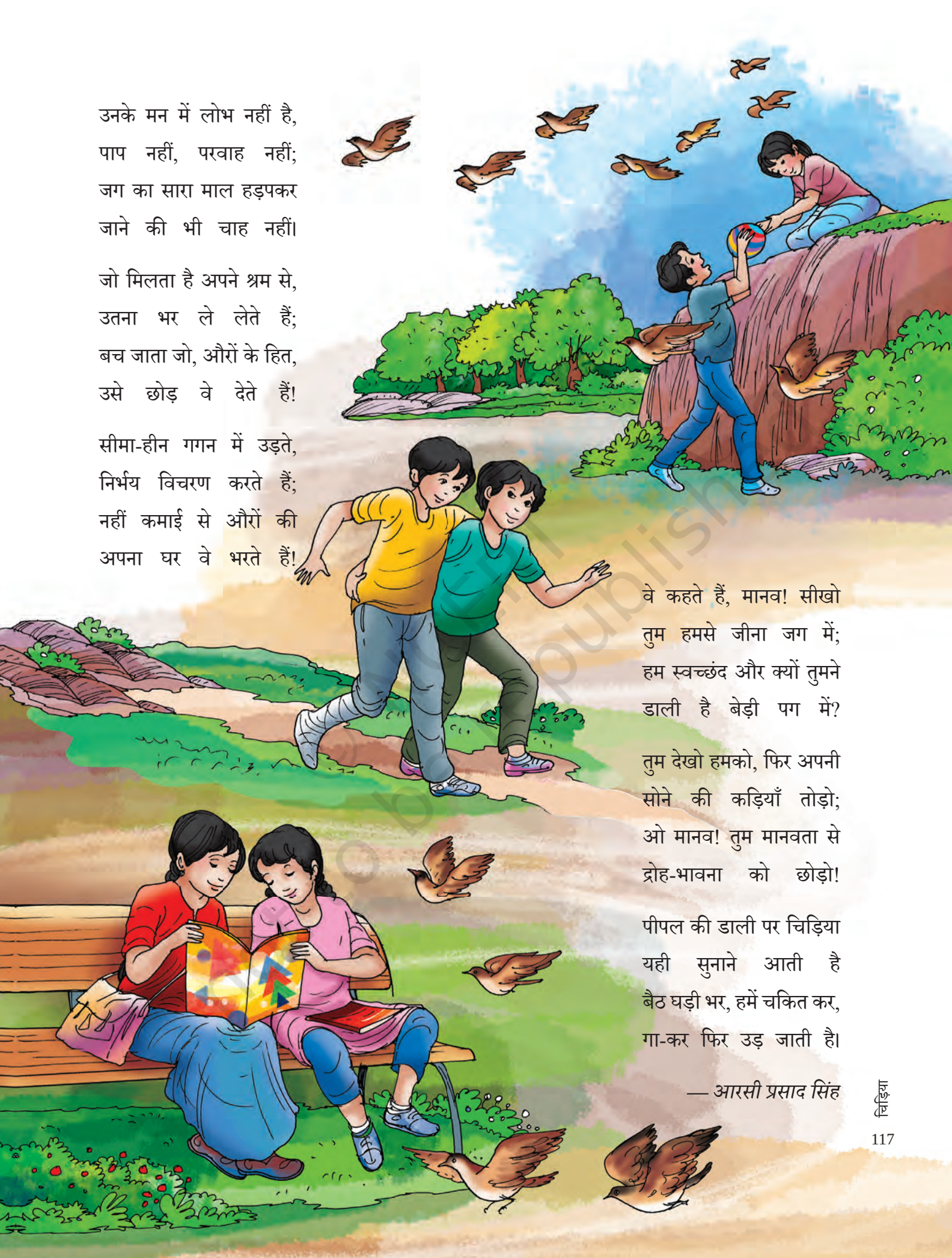

वे कहते हैं, मानव! सीखो
तुम हमसे जीना जग में;
हम स्वच्छंद और क्यों तुमने
डाली है बेड़ी पग में?

तुम देखो हमको, फिर अपनी
सोने की कड़ियाँ तोड़ो;
ओ मानव! तुम मानवता से
द्रोह-भावना को छोड़ो!

पीपल की डाली पर चिड़िया
यही सुनाने आती है
बैठ घड़ी भर, हमें चकित कर,
गा-कर फिर उड़ जाती है।

— आरसी प्रसाद सिंह