3 एक आशीर्वाद

0871CH03

जा,
तेरे स्वप्न बड़े हों
भावना की गोद से उतरकर
जल्द पृथ्वी पर चलना सीखें
चाँद-तारों-सी अप्राप्य सच्चाइयों के लिए
रूठना-मचलना सीखें
हँसें
मुसकराएँ
गाएँ
हर दीये की रोशनी देखकर ललचाएँ
उँगली जलाएँ
अपने पाँवों पर खड़े हों।
जा,
तेरे स्वप्न बड़े हों।

— *दुष्यंत कुमार*

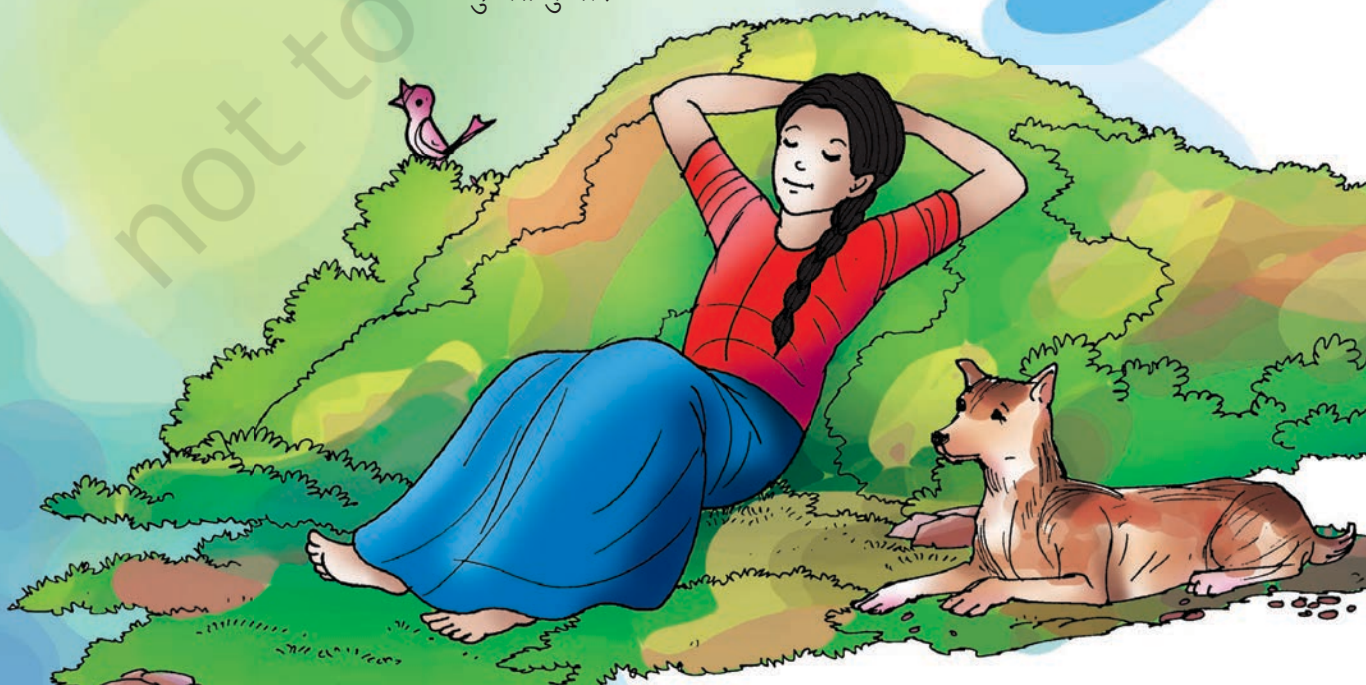

© NCERT not to be republished