25

मिलकर पढ़िए

सबसे बड़ा छाता

बारिश! झमा-झम बारिश!
लगातार बारिश!
छत पर झमा-झम। घर में टप-टप।
और आँगन में... छप-छपाक।
गीला हो गया बिस्तर,
अम्मा की साड़ी,
और दादी का कंबल।

गीला और सर्द
हो गया पूरा शहर।
लेकिन मैं, मेरे पास है छाता।
छाते के भीतर मैं और सलीम।
बिलकुल सूखे और गरम।

मैंने छाते में टिल्लू को भी बुलाया।
अब टिल्लू बिलकुल सूखा।
मैं और सलीम कुछ गीले-गीले से।

© NCERT not to be republished

Reprint 2025-26

मैंने दयाल चाचू से बड़ा
छाता माँग लिया।
अब सब छाते के अंदर।
फिर लता और मोनू भी आ गए।
बड़ा छाता पड़ गया छोटा।

दयाल चाचू से और बड़ा छाता
ले आए।
अब सब छाते के अंदर।
शलीन और सनत भी आ गए।
और बड़ा छाता पड़ गया छोटा।

दयाल चाचू से बहुत बड़ा
छाता ले आए।
अब सब छाते के अंदर।
सोनू, हामिद, हरमीत सब
के सब आ गए।
बहुत बड़ा छाता भी पड़
गया छोटा।

Reprint 2025-26

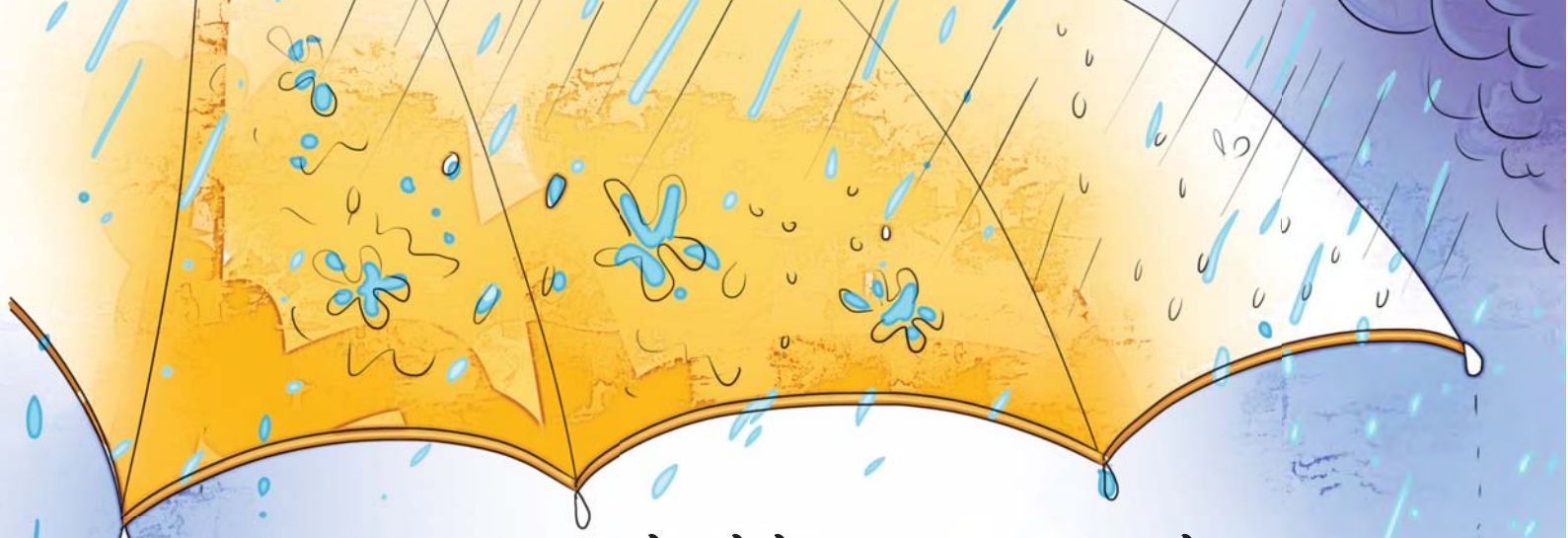

दयाल चाचू बहुत बड़े छाते से बहुत-बहुत बड़ा छाता दो।
दयाल चाचू ने कहा— इससे बड़ा छाता तो बनता ही नहीं।
बड़ा होकर मैं दुनिया का सबसे बड़ा छाता बनाऊँगा।
आसमान जितना बड़ा! जो बारिश में पूरे शहर को छुपा लेगा।
टिल्लू, सलीम, अम्मा, चाचू, राकेश, हामिद, हरमीत, शलीन
और सनत। सब होंगे छाते के भीतर। सूखे और गरम।
बारिश! झमा-झम बारिश!
घर में टप-टप।
और आँगन में... छप-छपाक।

—मनोज कुमार

(प्रकाशक: रूम टू रीड इंडिया ट्रस्ट)

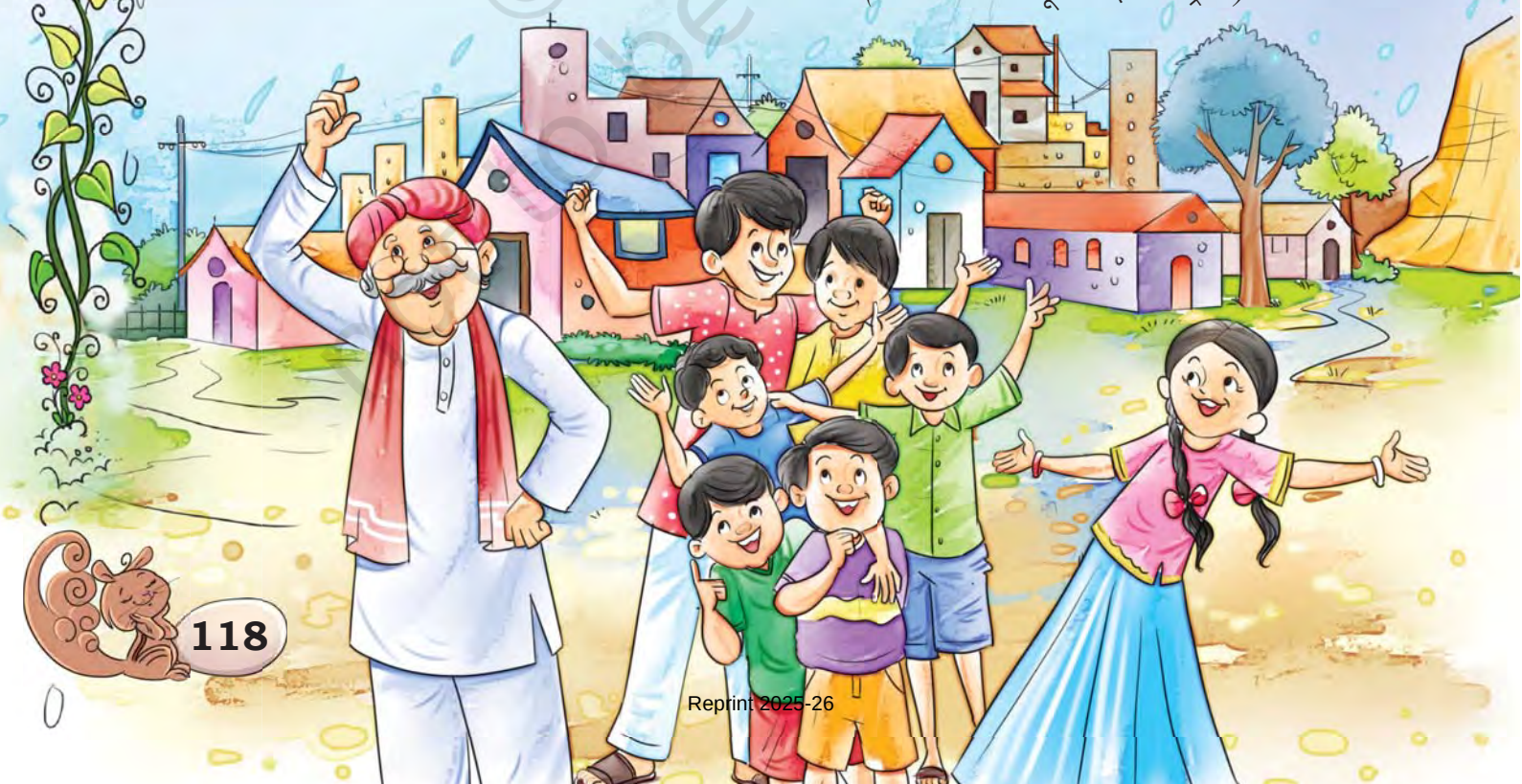

Reprint 2025-26

© NCERT not to be republished