आनंदमयी कविता

उठो उठो

पत्ती डोलीं,
चिड़ियाँ बोलीं,
हुआ सवेरा, उठो उठो!

छाई लाली,
अहा निराली
मिटा अँधेरा, उठो उठो!

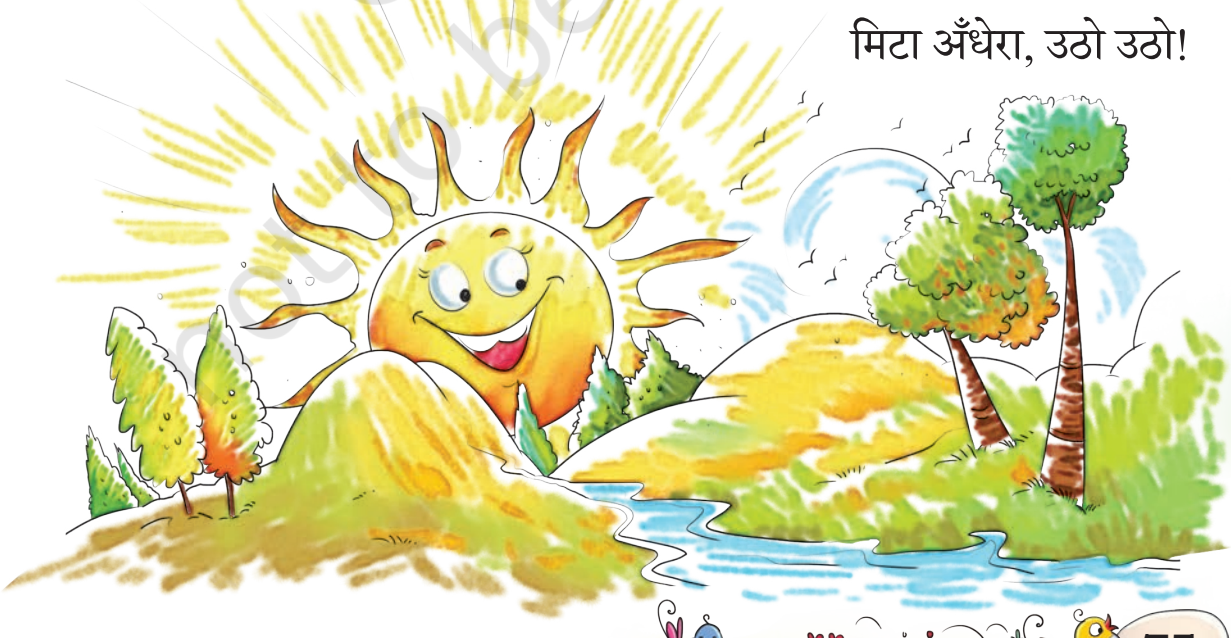

© NCERT not to be republished

Reprint 2025-26

आलस त्यागो,
प्यारे जागो,
आँखें खोलो, उठो उठो!

देखो झाँकी,
भारत माँ की,
जय जय बोलो, उठो उठो!

—*सोहनलाल द्विवेदी*

शिक्षण-संकेत – बच्चों के साथ इस कविता को हाव-भाव के साथ गाएँ। बच्चों से उनकी दिनचर्या के बारे में बातचीत कीजिए, जैसे— समय से सोना-उठना, दाँत साफ़ करना, स्नान करना, भोजन करना, पाठशाला जाना, घर के कामों में सहयोग करना आदि। सुबह के वातावरण और परिवार के सदस्यों की दिनचर्या के बारे में भी बातचीत की जा सकती है।

Reprint 2025-26

© NCERT not to be republished