7 वर्षा-बहार

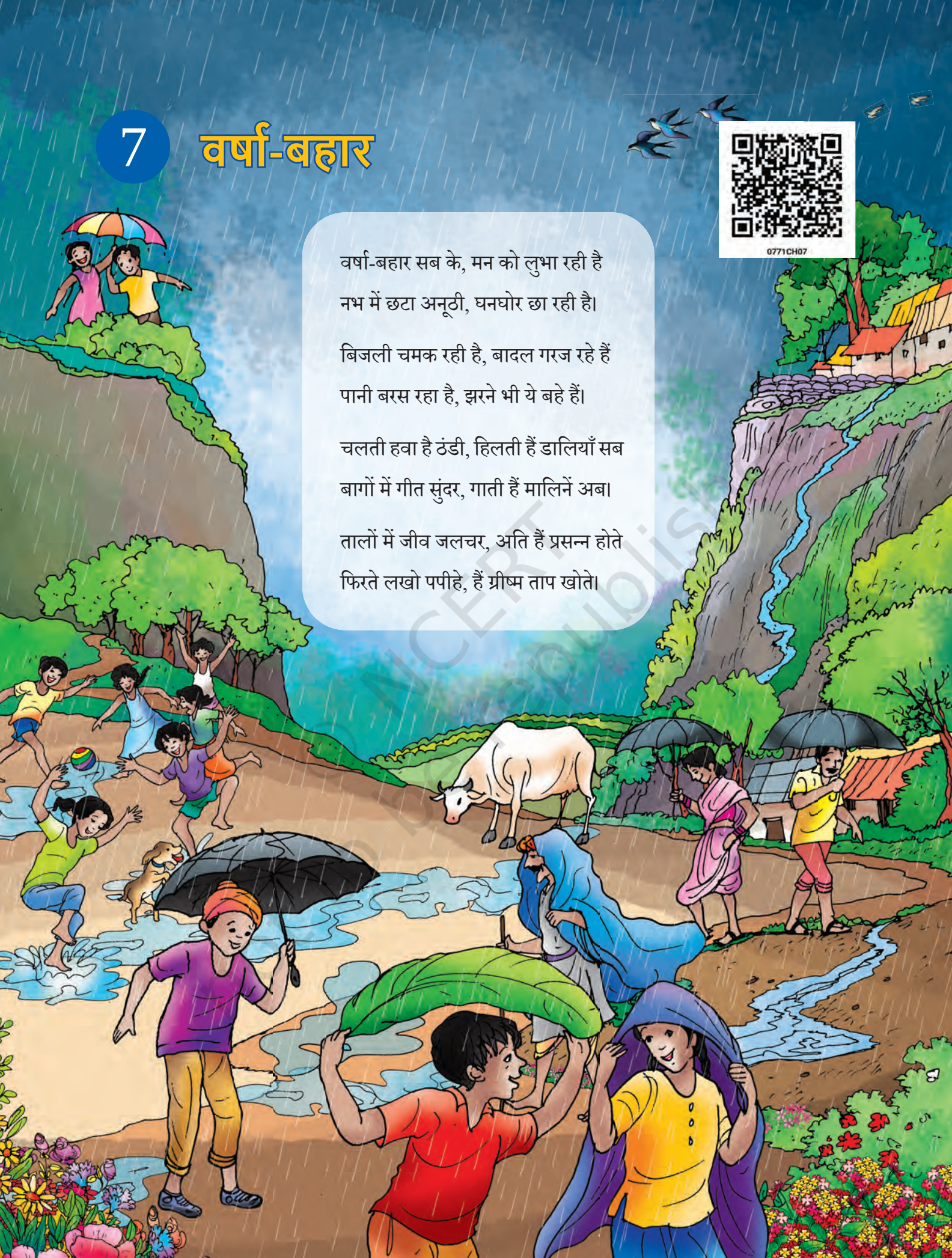

वर्षा-बहार सब के, मन को लुभा रही है
नभ में छटा अनूठी, घनघोर छा रही है।

बिजली चमक रही है, बादल गरज रहे हैं
पानी बरस रहा है, झरने भी ये बहे हैं।

चलती हवा है ठंडी, हिलती हैं डालियाँ सब
बागों में गीत सुंदर, गाती हैं मालिनें अब।

तालों में जीव जलचर, अति हैं प्रसन्न होते
फिरते लखो पपीहे, हैं ग्रीष्म ताप खोते।

© NCERT not to be republished

करते हैं नृत्य वन में, देखो ये मोर सारे
मेंढक लुभा रहे हैं, गाकर सुगीत प्यारे।

खिलता गुलाब कैसा, सौरभ उड़ा रहा है,
बागों में खूब सुख से, आमोद छा रहा है।

चलते हैं हंस कहीं पर, बाँधे कतार सुंदर
गाते हैं गीत कैसे, लेते किसान मनहर।

इस भाँति है अनोखी, वर्षा बहार भू पर
सारे जगत की शोभा, निर्भर है इसके ऊपर।

— *मुकुटधर पांडेय*

कवि से परिचय

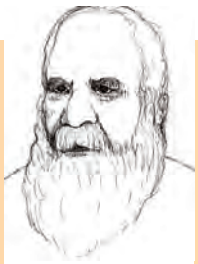

(1895–1989)

'वर्षा-बहार' का मनोरम दृश्य रचने वाले मुकुटधर पाण्डेय का जन्म छत्तीसगढ़ के बिलासपुर में हुआ था। प्रकृति-सौंदर्य की विभिन्न छवियाँ उनकी रचनाओं में देखने को मिलती हैं। किशोरावस्था में ही उन्होंने कविता और लेख आदि लिखना शुरू कर दिया था। उस समय की पत्रिकाओं — *सरस्वती* और *माधुरी* में उनकी रचनाएँ प्रमुखता से प्रकाशित होती थीं। हिंदी साहित्य में मुकुटधर पाण्डेय के योगदान को देखते हुए भारत सरकार द्वारा इन्हें 'पद्मश्री' सम्मान दिया गया था।

© NCERT not to be republished