# AL GE
# CI RAS

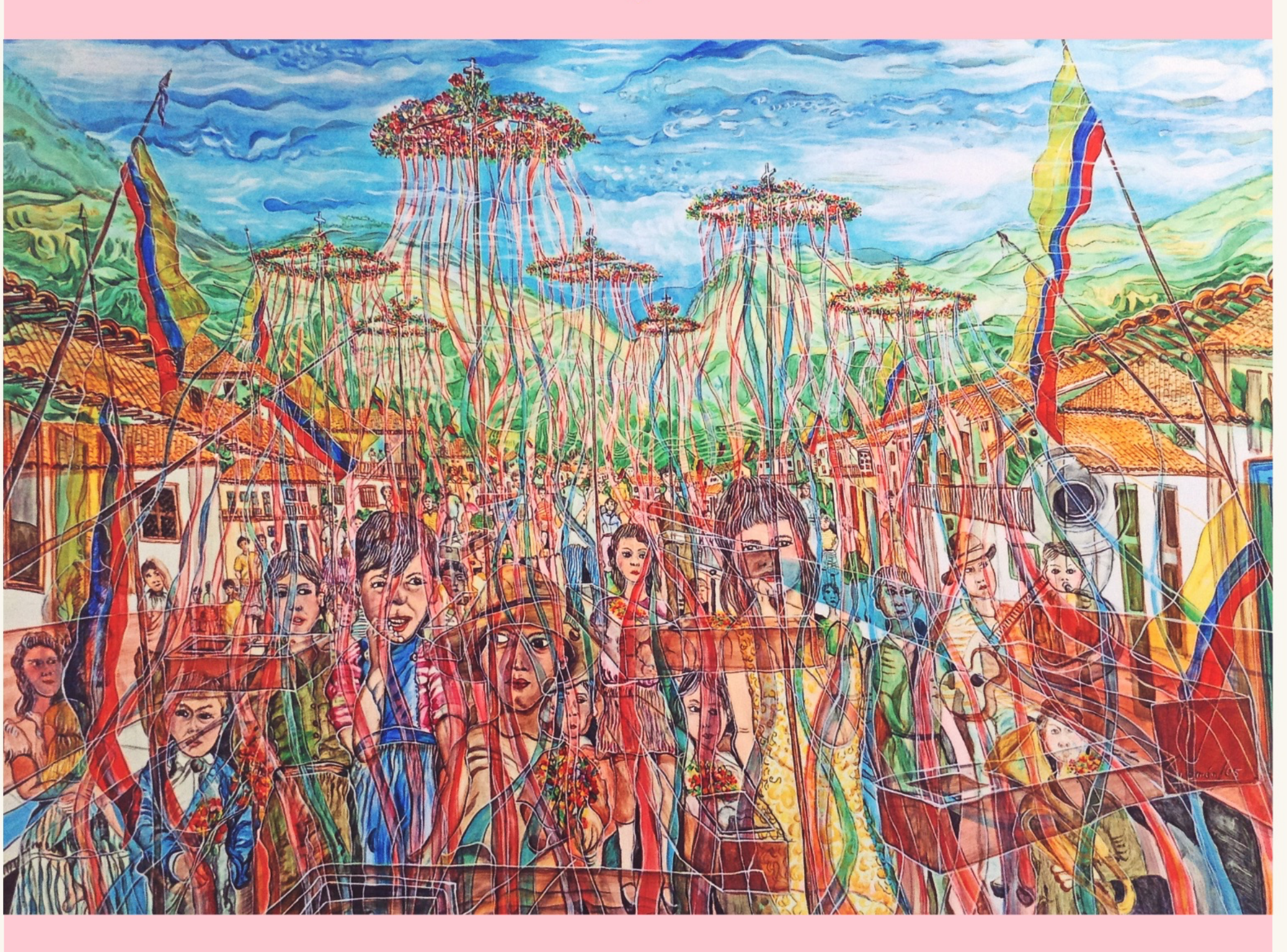

# ALGE CIRAS

**Huila Colombia**

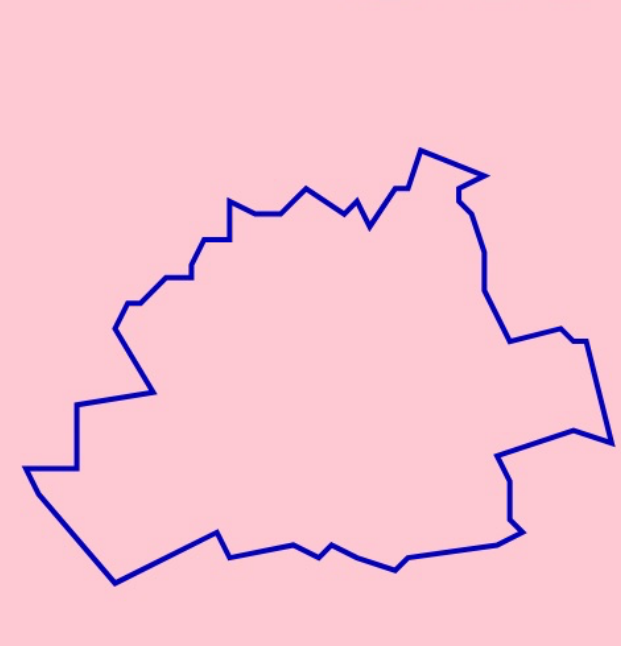

Algeciras es un municipio colombiano ubicado **en el sur del departamento del Huila.** Hace parte de la región subnorte del departamento.

- 672 km2
- 1.528 m
- 22°C
- 24.708 Habitantes de acuerdo al censo elaborado por el DANE en el año 2019
- Posee una gran producción agropecuaria que abastece al departamento, centro de la actividad económica municipal.

> “desde los noventa y comienzo de 2000, ese municipio era considerado por las FARC de alto valor estratégico por su ubicación”

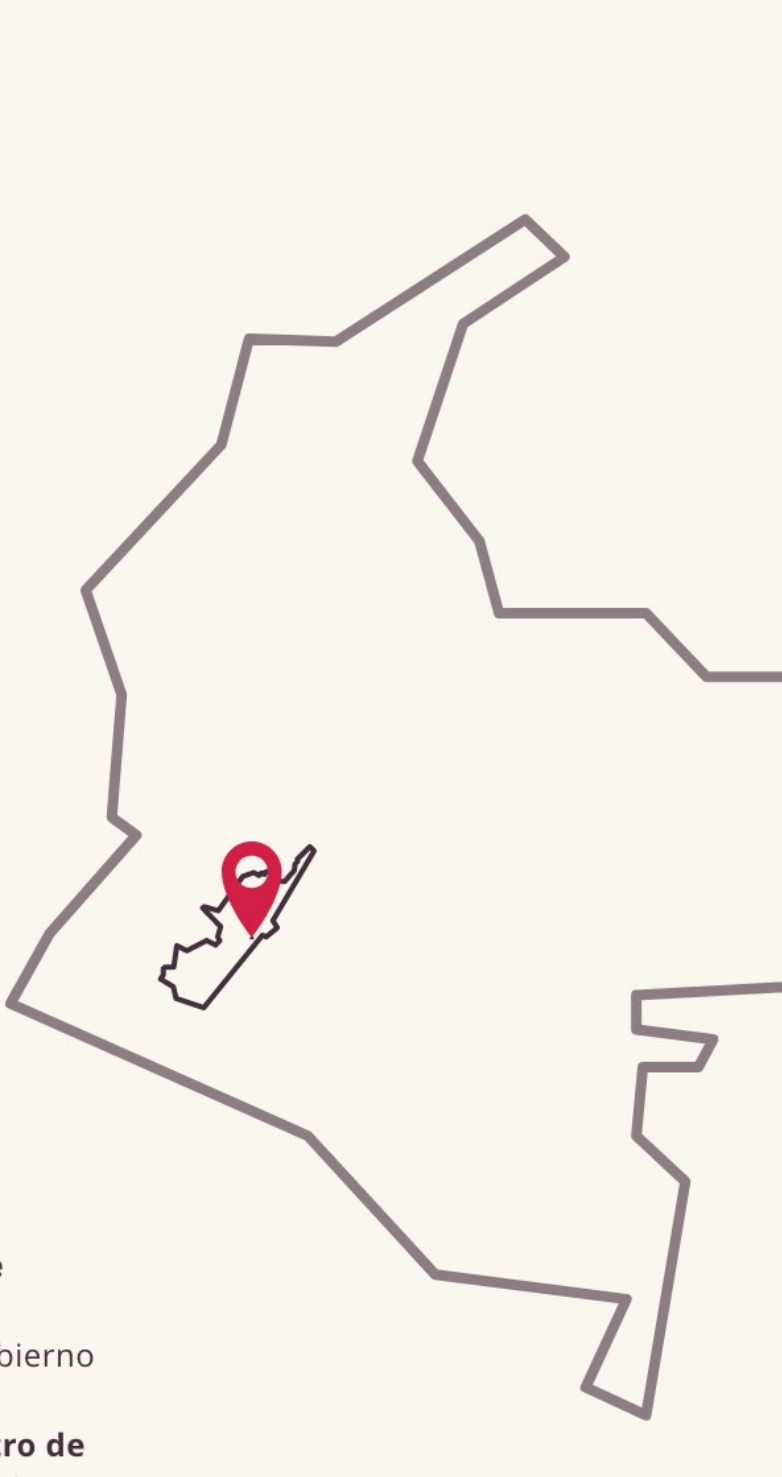

Dada su posición geográfica, **colindando con la zona de distención en San Vicente del Caguán** [área entre el departamento del Caquetá y el Meta, otorgada por el gobierno del presidente Andrés Pastrana entre 1998 y 2001 a la guerrilla de las FARC-EP] **Alcegiras ha estado en el centro de la violencia en el Huila:** “desde los noventa y comienzo de 2000, ese municipio era considerado por las FARC de alto valor estratégico por su ubicación, lo que les permitía ala comunicación desde del Yarí y La Macarena –zona de operación del bloque Oriental-, con San Vicente del Caguán, hacía donde buscaban extender su dominio territorial. Esta localización hizo también de Algeciras una pieza clave como corredor de movilidad que comunica el Huila con el Cauca y Tolima.” A ello se suma que **por Algeciras “pasa la cadena de narcotráfico que lleva la cocaína al Pacifico y de allí a Estados Unidos y Europa.** Asimismo, Algeciras es una de las primeras zonas a donde entra el dinero del narcotráfico y este empieza a ser blanqueado por poderes locales.”

## Una reconstrucción desde la mirada de
# MARIO GUZMÁN

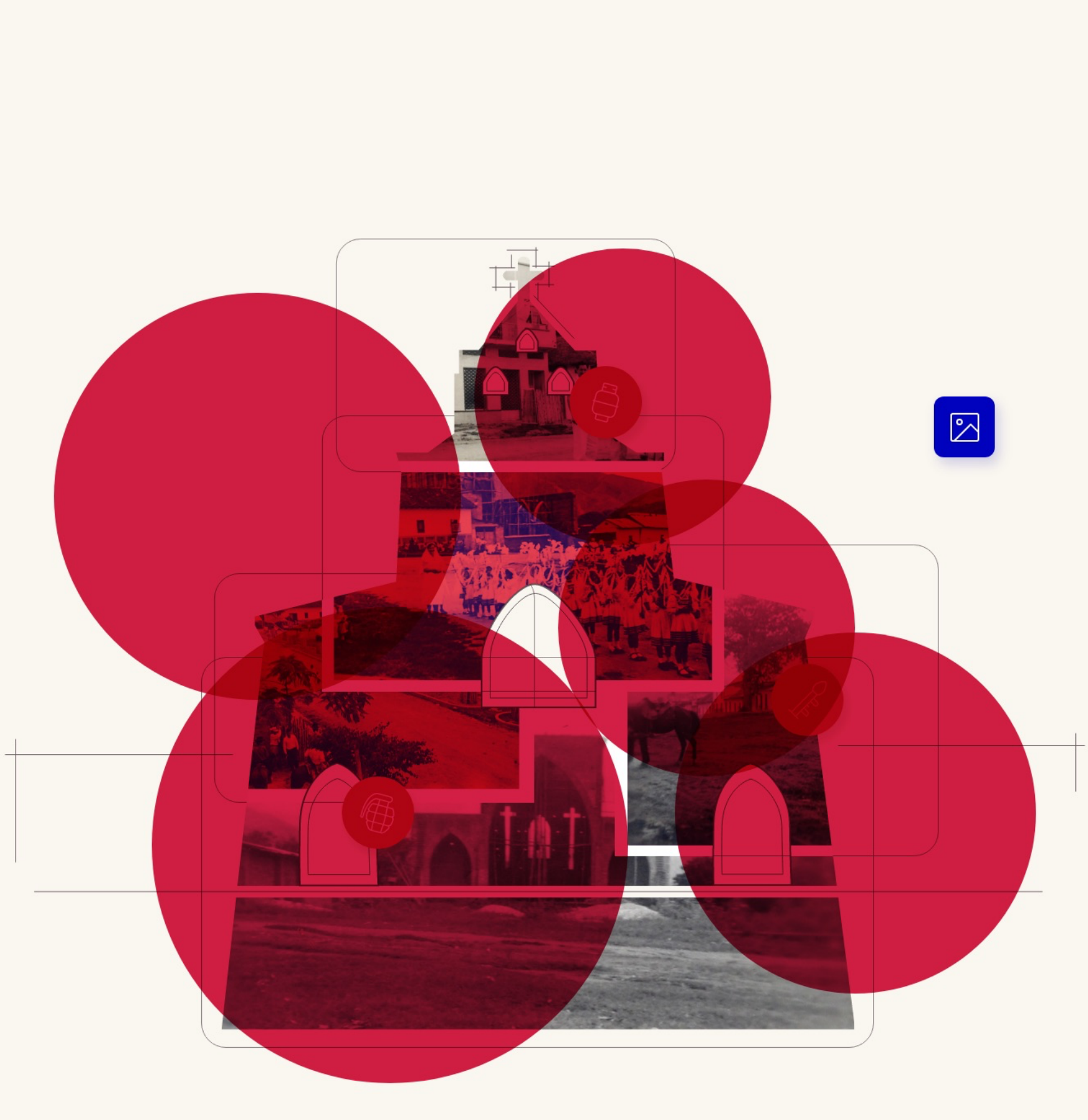

# martes 27 de julio de 2001

Es en este contexto que tiene lugar el atentado perpetrado el martes 27 de julio del 2001 contra la estación de policía que **hizo estallar cinco cuadras a la redonda.**

## + 100 GUERRILLEROS

En horas de la noche, aproximadamente cien guerrilleros del **frente ‘Teófilo Forero’ de las FARC**

**atacaron la población de Algeciras**, dejando destruida la estación de policía y varios edificios públicos como la alcaldía y el Banco Agrario así cómo la iglesia.

El atentado fue efectuado con pipetas de gas, cohetes y lanzagranadas.

## + PIPETAS DE GAS
## + COHETES
## + LANZAGRANADAS

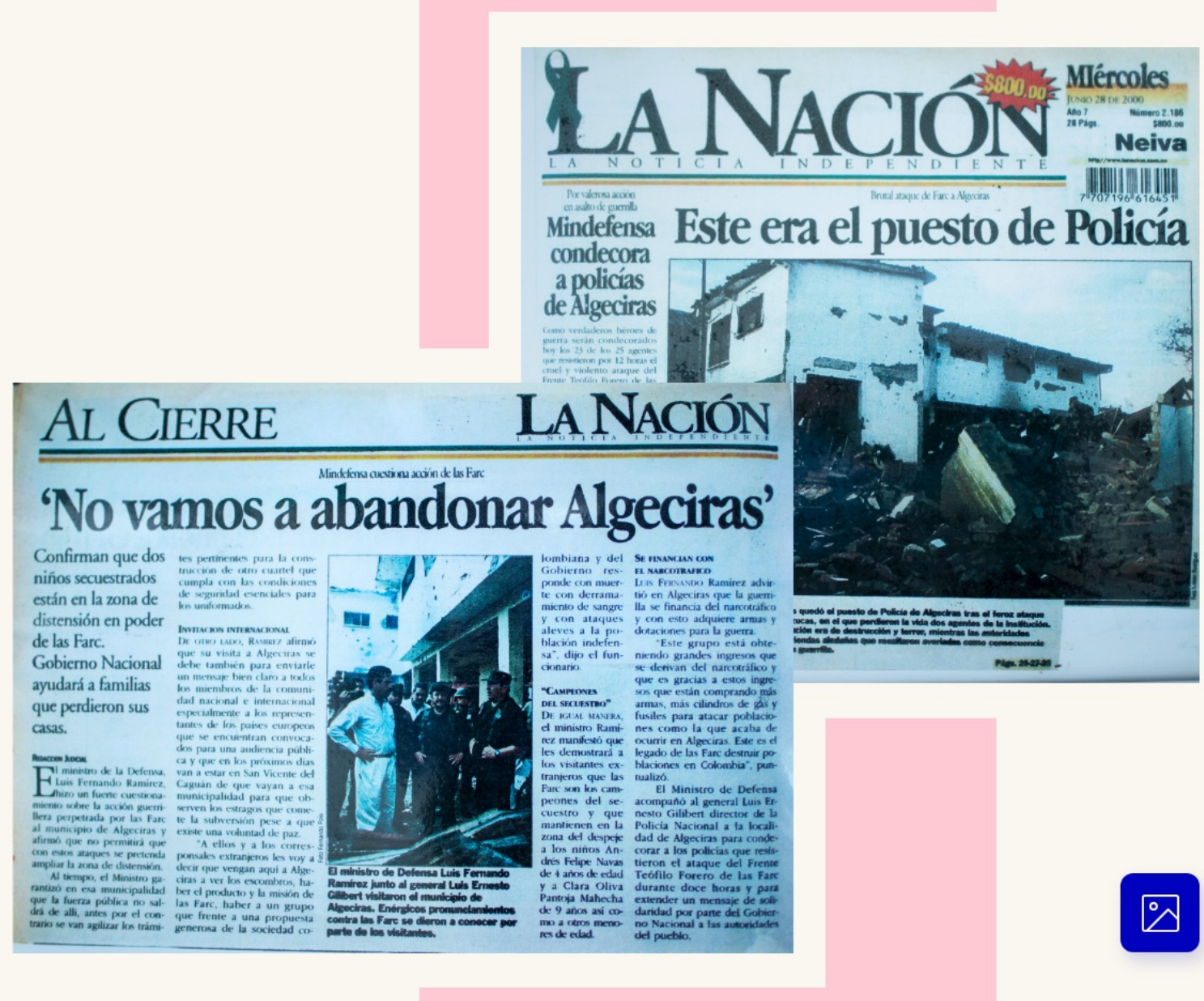

LA NACIÓN
LA NOTICIA INDEPENDIENTE
Miércoles
Neiva
Mindefensa condecora a policías de Algeciras
Este era el puesto de Policía

AL CIERRE
LA NACIÓN
Mindefensa cuestiona acción de las Farc
‘No vamos a abandonar Algeciras’
Confirman que dos niños secuestrados están en la zona de distensión en poder de las Farc. Gobierno Nacional ayudará a familias que perdieron sus casas.

# ¡NO VAMOS A ABANDONAR A ALGECIRAS!

## LA RENOVACIÓN DEL EDIFICIO

Luego de este atentado, el sacerdote a cargo de la Iglesia central de Algeciras, que también queda destruida, **le pide a Mario Guzmán realizar la renovación del edificio.** Guzmán además de ser arquitecto, es artista de formación.

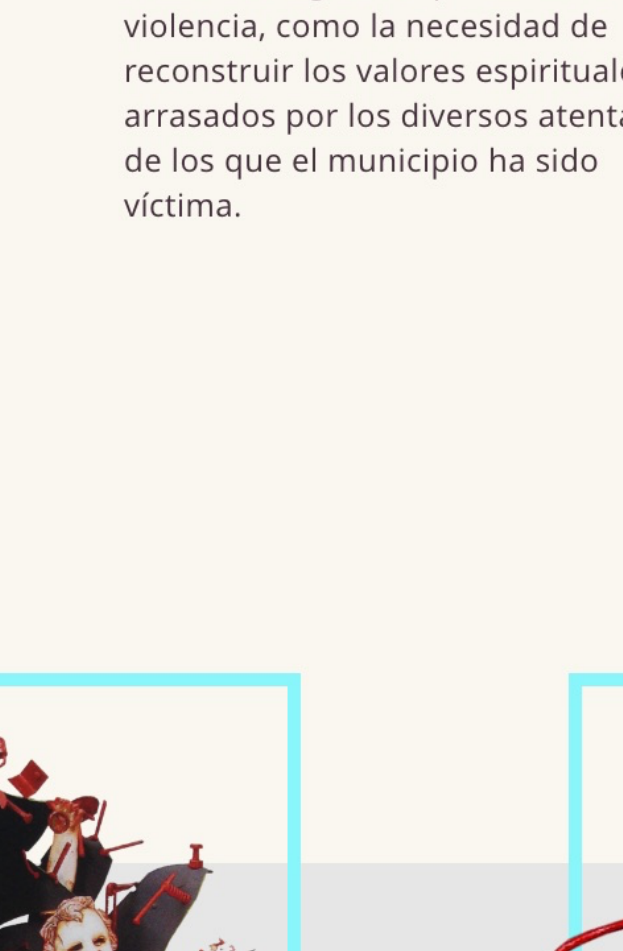

Así que conforme inicia con los trabajo en Iglesia, **comienza a coleccionar parte de las esculturas sagradas destruidas tras la**

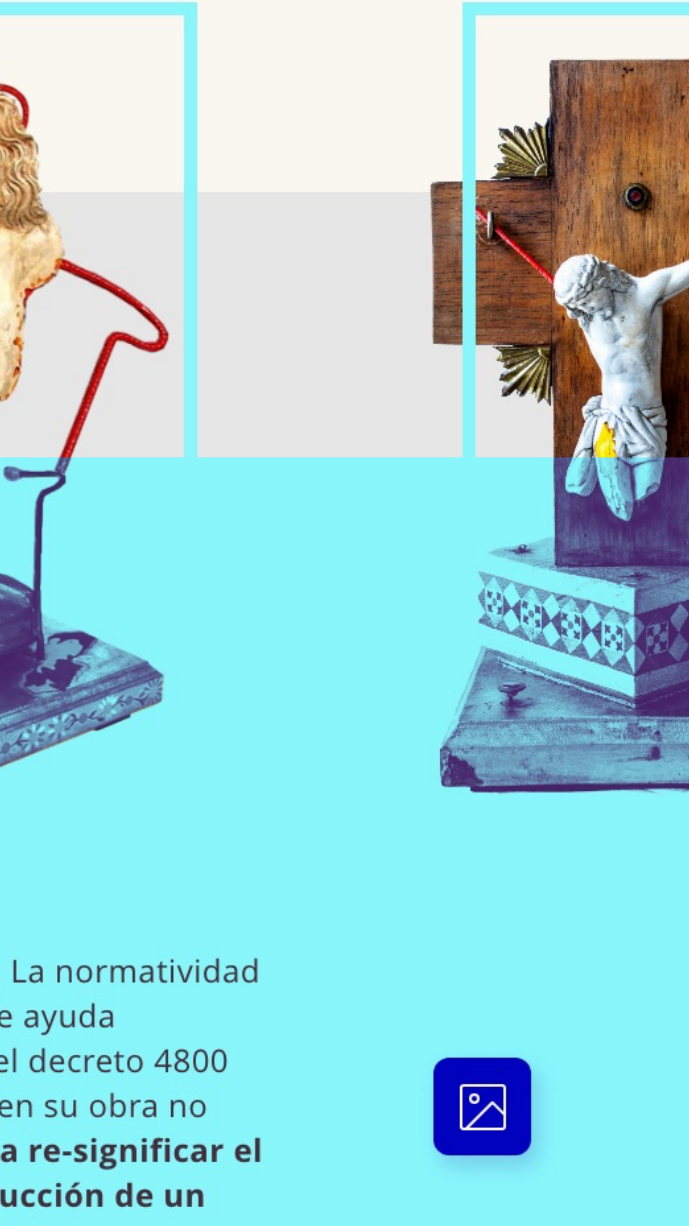

Lo que hará con éstas piezas es realizar **una serie de ensambles que recuerdan tanto la fragmentación social de Algeciras** producto de la violencia, como la necesidad de reconstruir los valores espirituales arrasados por los diversos atentados de los que el municipio ha sido víctima.

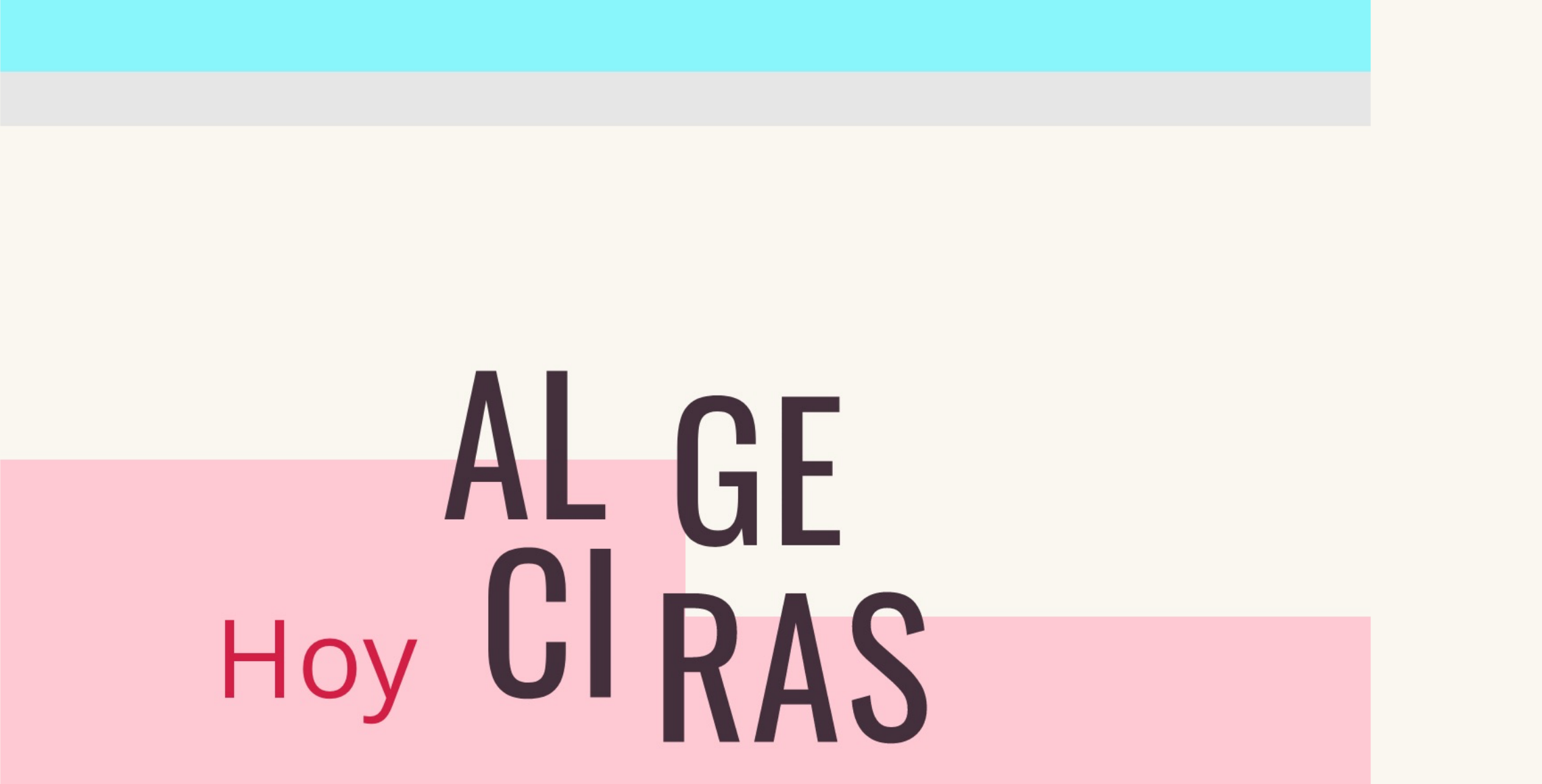

Son múltiples las víctimas en este municipio. La normatividad bajo la cual son determinados los criterios de ayuda humanitaria para las víctimas, se rigen bajo el decreto 4800 del 2011 en su articulo 107. Si bien Guzmán en su obra no alude directamente a estás, **su trabajo busca re-significar el pasado con el fin de contribuir a la construcción de un presente diferente para las víctimas del Huila.**

# Hoy AL GE CI RAS

## + LAS VÍCTIMAS
## + MUERTES DE LIDERES SOCIALES

En el transcurso del año 2020 el municipio de **Algeciras ha vuelto a ser el escenario de luchas.** En esta zona se ha venido presentando delicados hechos de orden público en relación con la **presencia de grupos narcotraficantes, que en algunos casos tienen alianzas con disidentes de las FARC** y que se encargan de llevar la droga al Pacifico para su exportación. Pero que en otro tiene que ver con **el asesinato de ex guerrilleros ubicados en la cabecera urbana del Municipio así como de lideres sociales.**

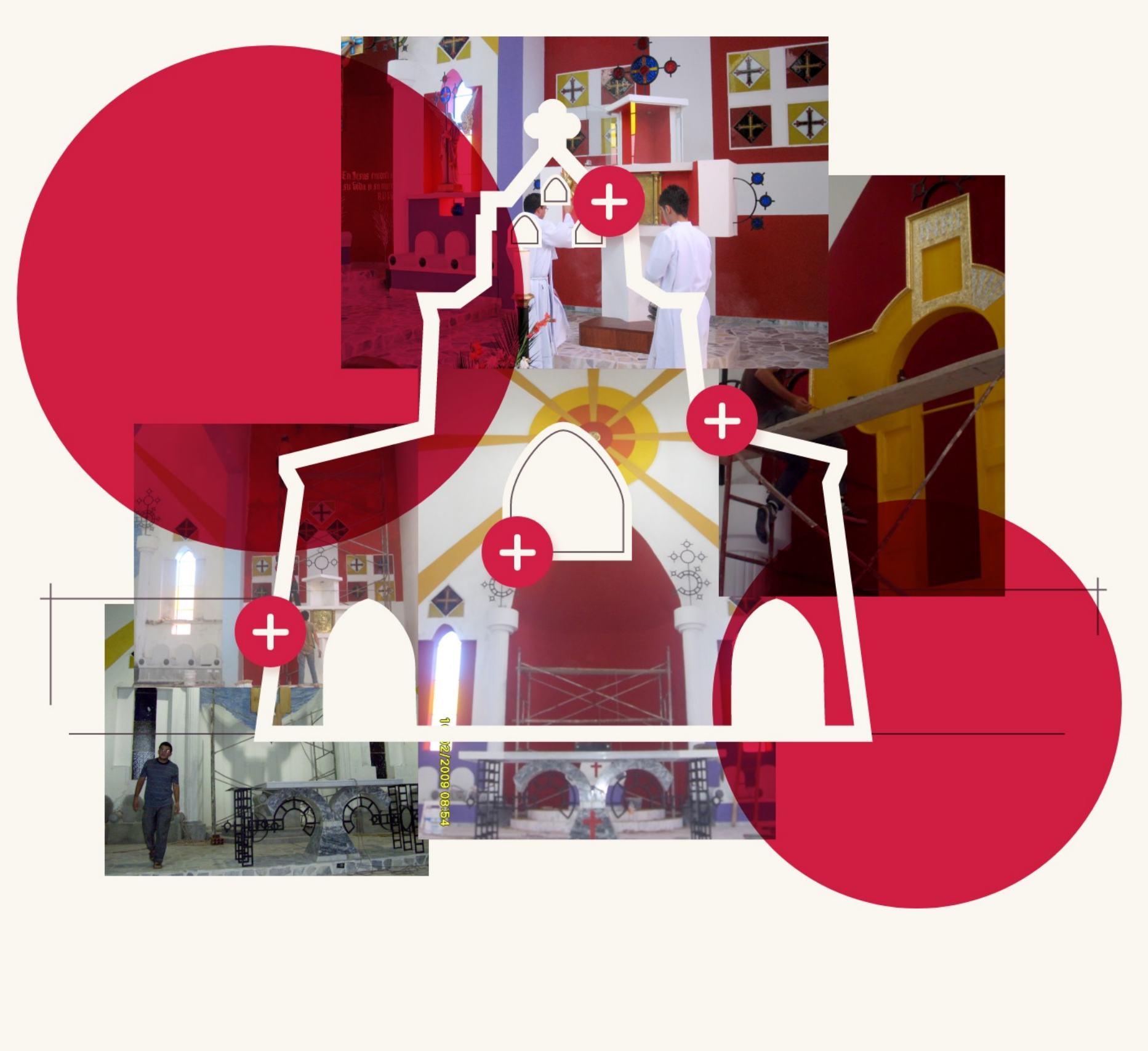

¡NO VAMOS A ABANDONAR A ALGECIRAS!