線上母語外師課程
官方服務估價提案

屏果國際貿易有限公司 | 24小時隨選即上學習方案

關係企業：Live互動美語 新竹竹北校

品牌實力與在地服務連結

屏果國際貿易致力於引進全球頂尖數位學習資源，並與在地深耕的**「Live互動美語 新竹竹北校」**為緊密關係企業，確保教育品質與服務誠信。

Live互動美語 新竹竹北校

在地英語教育專家，提供實體與線上的雙軌整合支持。

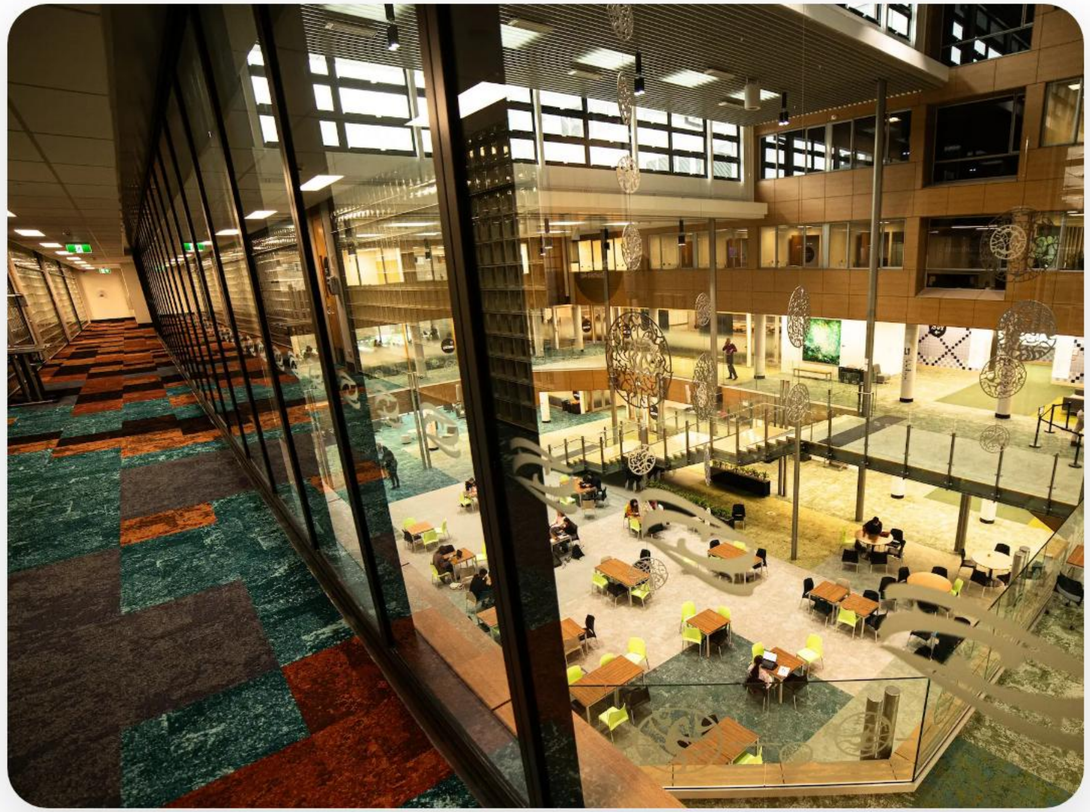

優質英語系國家母語師資

- **2,000名母語人士在籍：** 來自美、英、加、澳、紐等國，師資實力雄厚。
- **無需預約即可上課：** 24小時隨選隨上，滿足教師忙碌行程中的片段學習。
- **嚴格審核與培訓：** 僅採用通過嚴謹考評的講師，提供道地且專業的英語指導。
- **1對1高效會話：** 完全沉浸式環境，自由選擇5至25分鐘上課時長。

專案估價明細 (6人方案)

項目名稱	內容規格	數量	單價 (NTD)	小計 (NTD)
線上母語外師課程	英語系國家母語師資 (25min/單元)	240 堂	$500	$120,000

註：總預算由6位老師平均使用 (每人40堂 / NT$20,000)

總計金額 (含稅) **NT$ 120,000**

使用期限：即日起 至 2026 年 07 月 31 日

期待與貴校合作

屏果國際貿易有限公司 | Live互動美語 新竹竹北校

匯款資訊： 臺灣企銀 竹北分行 (050-3213)

帳號： 321-12-263836

戶名： 屏果國際貿易有限公司

聯絡窗口： 黃建國先生 (0958166001)

Image Sources

https://cdn.prod.website-files.com/6445ba1d753c4088deea2ce3/6699c496150b66b147ce8e8c_feldspar-pelc-project-1-2000px.webp

Source: www.feldspar.co.nz

---

https://static.preply.com/static/ssr/_next/static/media/vacancy-sidebanner-image.13fb7376.jpg

Source: preply.com