ที่ สอษ. ๐๒ / ๒๕๖๖

สมาคมศิษย์เก่าอาษาวิทยา
ถนนทรงธรรม สป. ๑๐๑๓๐

วันที่ ๑ พฤศจิกายน ๒๕๖๖

เรื่อง ขอความอนุเคราะห์สนับสนุนจัดงานอาษาสัมพันธ์ วันคืนสู่เหย้า

เรียน บริษัท เดอะ บับเบิ้ลส์ จำกัด

ด้วยสมาคมศิษย์เก่าอาษาวิทยา ได้กำหนดจัดให้มีงานอาษาสัมพันธ์ วันคืนสู่เหย้า เพื่อหาทุนสนับสนุนด้านการศึกษา และหารายได้สนับสนุนกิจกรรมของสมาคมฯ และโรงเรียน เพื่อสร้างความสัมพันธ์ความร่วมมือ ประสานกิจกรรมระหว่าง ครู ผู้ปกครอง นักเรียนปัจจุบัน ศิษย์เก่า และเครือข่ายโรงเรียนอาษาวิทยา โดยจะจัดขึ้นในวันเสาร์ที่ ๔ พฤศจิกายน ๒๕๖๖ ณ สนามกีฬาโรงเรียนอาษาวิทยา

ในการนี้ คณะกรรมการจัดการแข่งขันใคร่ขอความอนุเคราะห์จากท่าน ให้การสนับสนุนการจัดกิจกรรมดังกล่าว โดย

๑. สนับสนุนเงิน จำนวน ๕,๐๐๐ บาท

จึงเรียนมาเพื่อโปรดพิจารณาให้การสนับสนุนกิจกรรม และขอขอบพระคุณมา ณ โอกาสนี้

ขอแสดงความนับถืออย่างยิ่ง

(นางสิรภัสสร์ เพ็ญศศิธร)
นายกสมาคมศิษย์เก่าอาษาวิทยา

ฝ่ายประสานงาน
นายกุศล ลีลานุชภิญโญ โทร. ๐๘-๙๘๑๐-๗๖๕๖
นางสาวธมลวรรณ อ่อวิเชียร โทร. ๐๘-๒๓๒๔-๖๕๔๙

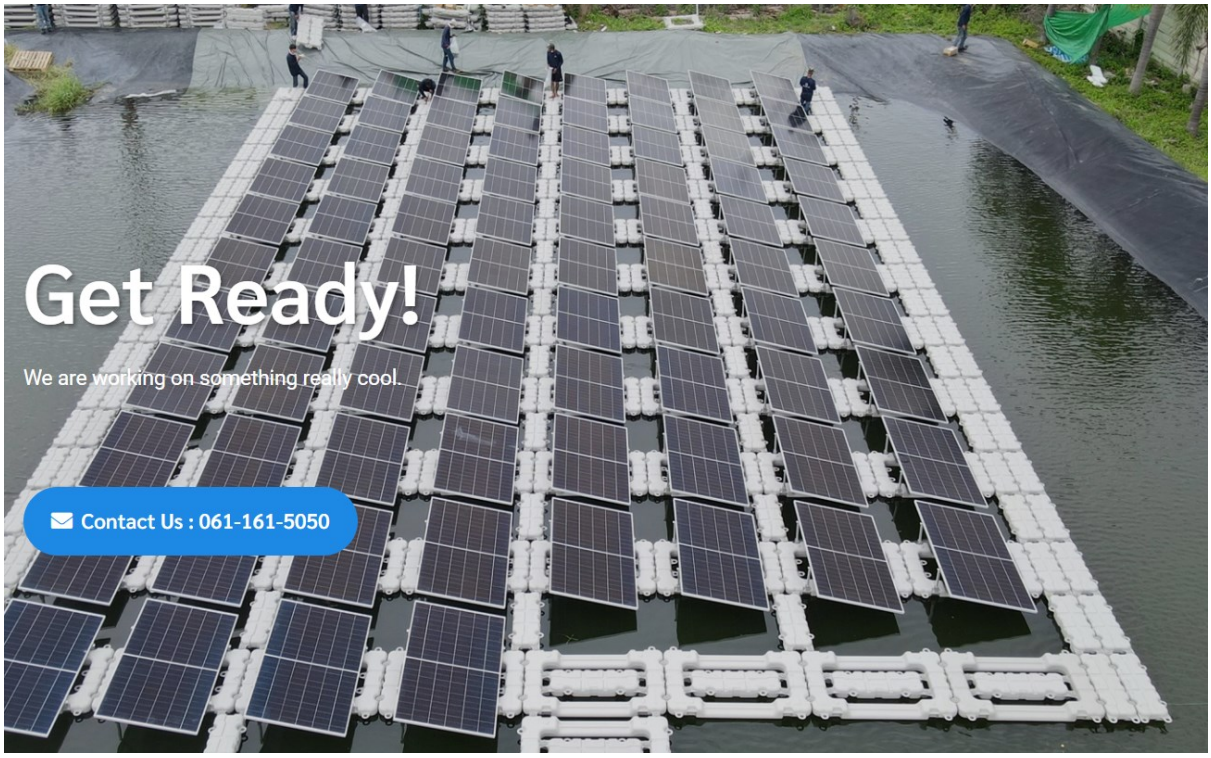

THE BUBBLES

we make it float