MOSO · 모두의 소개팅

운영 가이드 — 기능 & 정책 통합 문서

매니저 / 운영팀 / 개발팀 공용. 정책 결정의 단일 진실원(single source of truth).

버전 **v2.0** 최종 업데이트 **2026-05-15** 대상 사이트 **moso-rho.vercel.app**

0. 한 페이지 요약 (꼭 알아야 할 것)

⭐ **핵심 정책 8가지 (2026-05-15 확정)**

MOSO 의 모든 매칭/추천/노출 동작은 아래 8개 규칙으로만 움직입니다. 이게 다입니다. 외워두시면 회원 응대가 쉬워집니다.

정책 1

매칭 영구 잠금

한 번이라도 매칭요청이 오간 (여성, 남성) 쌍은 status(대기·확정·거절) 와 무관하게 **영구 잠금**. 재요청 불가, 갤러리에서 영구 사라짐.

정책 2

노출기간 = 응답일 자정 + 7일

매칭 확정/거절된 카드는 응답일(KST) 자정 기준 **다음 동일 요일 0시**에 자동 사라짐. 대기중은 요청일 +30일.

정책 3

수락은 번복 불가, 거절은 7일 내 수락만 가능

남성 매칭 확정(approved)은 어떤 상태로도 못 돌림. 거절(rejected)은 7일 노출 기간 내 수락으로 번복 가능.

정책 4

거절은 영구

한 번 매칭이 성사되지 않은(rejected) 상대는 여성이 영구 재요청 불가, 관리자도 영구 MD 추천 불가.

정책 5

MD 추천 영구 잠금

한 번이라도 매칭이력 또는 MD 추천이 있는 (남, 여) 쌍은 관리자 모달 후보에서 자동 제외 + 서버 차단.

정책 6

인앱 브라우저 자동 안내

카카오톡/페북/인스타 안에서 들어오면 하단에 "다른 브라우저로 열어주세요" 안내. Android 는 Chrome 자동 실행.

정책 7

회원 만료일 자동 차단 (cron)

관리자 승인 시 자동 +30일 만료일 부여. 매일 cron 으로 만료 회원을 active → blocked 로 자동 전환.

정책 8

모든 API 권한 가드

모든 API 엔드포인트에 인증/관리자 가드. 외부 호출/봇 요청은 401/403 으로 즉시 차단 (2026-05-15 보안 핫픽스).

💡 **운영팀 매뉴얼화 권장**

위 8개 정책만 인쇄해서 책상에 두시면 회원 문의 응대 90% 가 해결됩니다. 뒤로 갈수록 깊이가 깊어지지만, 처음에는 이 페이지만 익히셔도 충분합니다.

목차 · TABLE OF CONTENTS

1. 회원 라이프사이클 & 상태 전이
2. 매칭 플로우 (남녀/관리자 시점)
3. 화면별 기능 가이드
4. 핵심 정책 상세 (8개)
5. 매니저 FAQ & 응대 시나리오
6. 최근 변경 이력 (Changelog)
7. 추후 추가 예정 (TODO)
8. 부록 A. 라우트 전체 맵
9. 부록 B. API 권한 매트릭스
10. 부록 C. 환경변수 / 운영 정보

1. 회원 라이프사이클 & 상태 전이

회원은 4가지 상태(`pending → active → blocked / rejected`) 중 하나에 있습니다. 상태에 따라 사이트에서 할 수 있는 일이 정확히 결정됩니다.

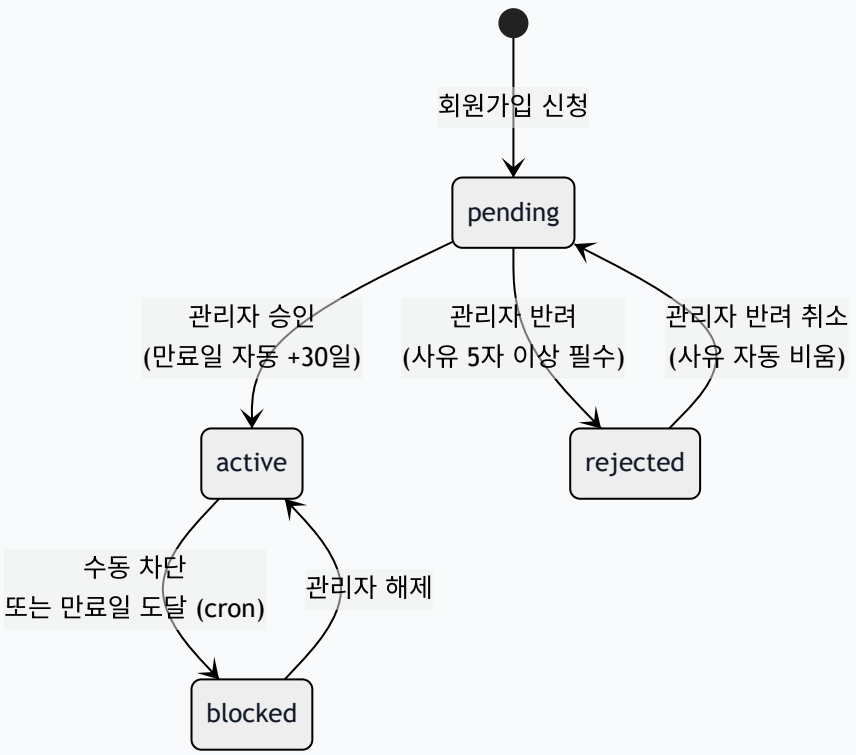

상태	이용 가능 화면	매니저 액션
pending	가입 신청 완료 안내만	승인 또는 반려 (사유)
active	모든 회원 기능 (성별별 메인, 매칭, 카트)	차단
blocked	이용 제한 안내만	차단 해제
rejected	반려 사유 안내만	반려 취소 → pending 복귀

> ⚠️ **만료일 자동 차단**
> 관리자가 회원을 승인하면 **자동으로 30일 후 만료일**이 부여됩니다. cron 이 매일 돌면서 만료일이 지난 active 회원을 자동으로 blocked 로 전환합니다. 만료일 연장은 관리자 회원 상세 페이지에서 가능.

2. 매칭 플로우 (시점별)

2-1. 여성 회원 시점

Syntax error in text
mermaid version 10.9.1

2-2. 남성 회원 시점

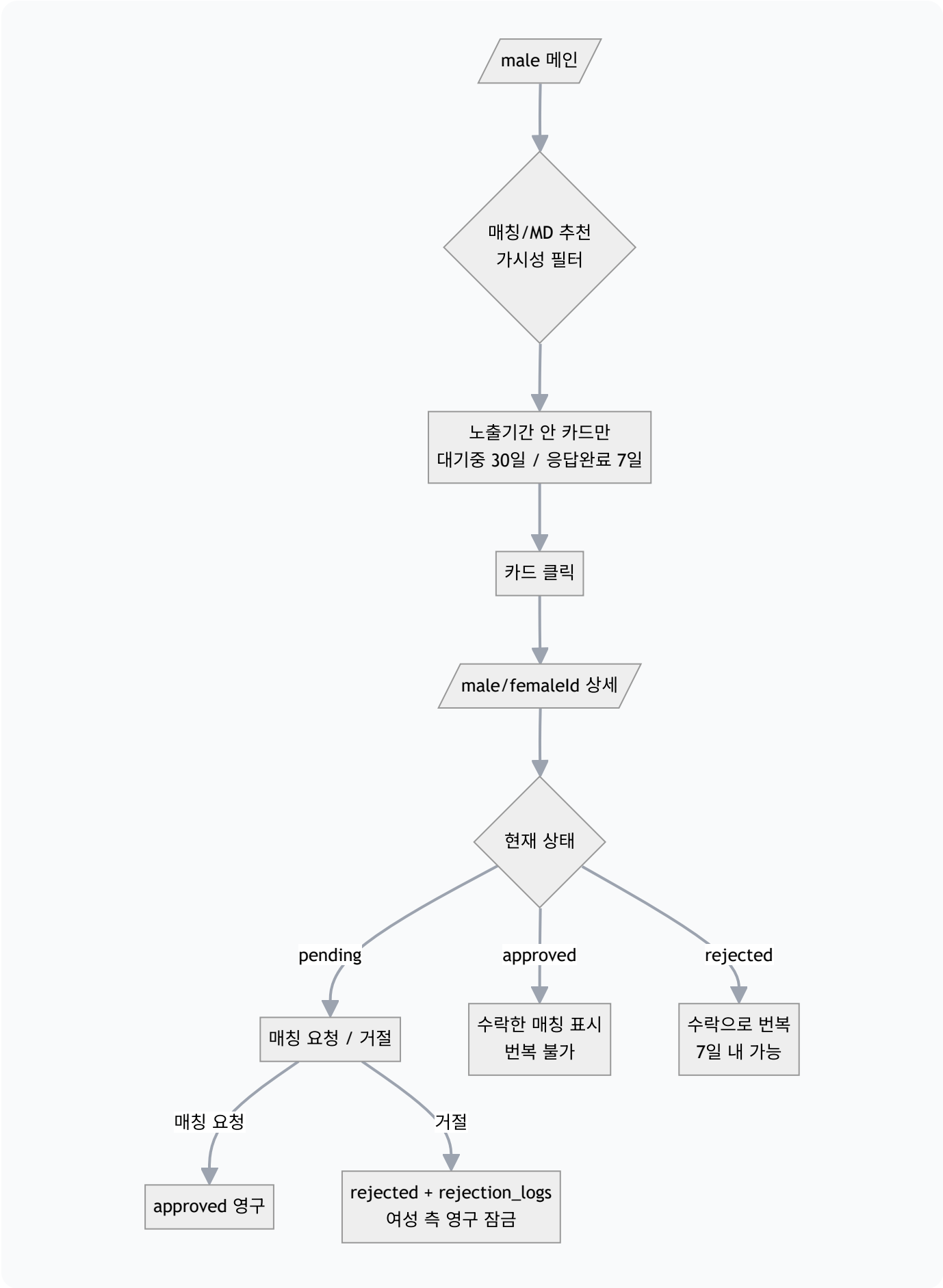
male 메인
매칭/MD 추천
가시성 필터
노출기간 안 카드만
대기중 30일 / 응답완료 7일
카드 클릭
male/femaleId 상세
현재 상태
pending
approved
rejected
매칭 요청 / 거절
수락한 매칭 표시
번복 불가
수락으로 번복
7일 내 가능
매칭 요청
거절
approved 영구
rejected + rejection_logs
여성 측 영구 잠금

2-3. 관리자 시점

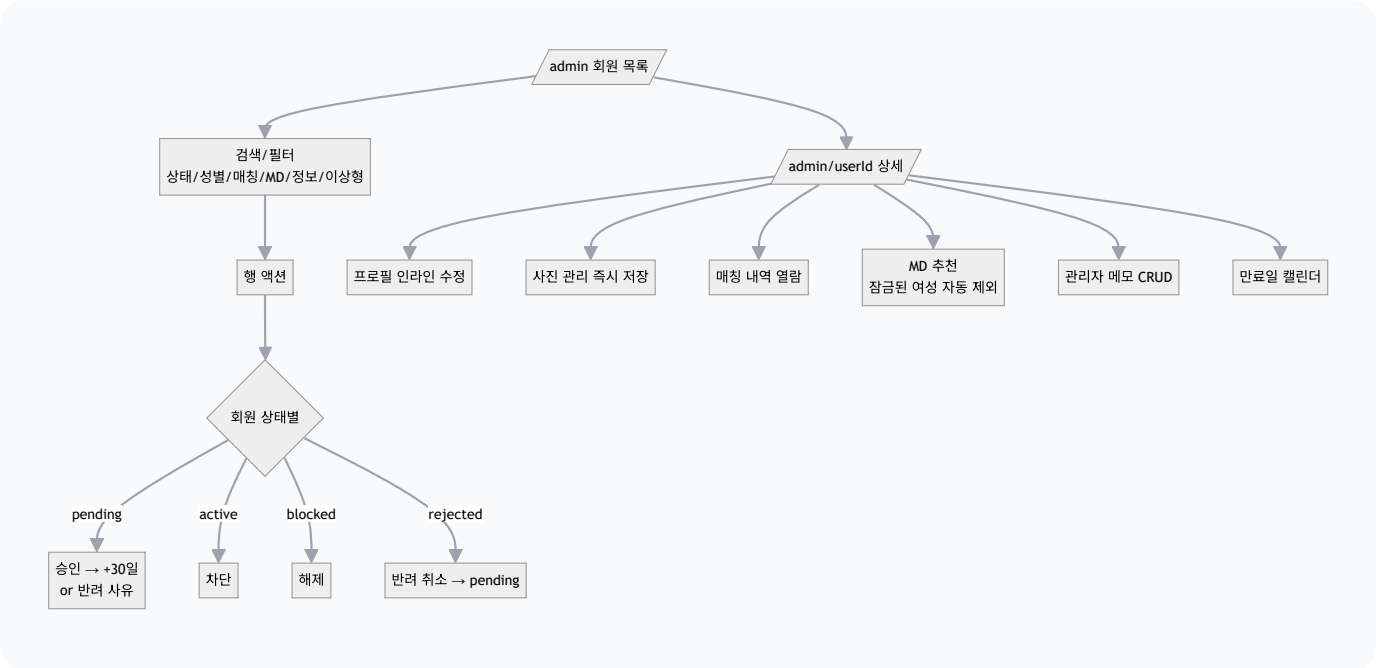
admin 회원 목록
검색/필터
상태/성별/매칭/MD/정보/이상형
admin/userId 상세
행 액션
프로필 인라인 수정
사진 관리 즉시 저장
매칭 내역 열람
MD 추천
잠금된 여성 자동 제외
관리자 메모 CRUD
만료일 캘린더
회원 상태별
pending
active
blocked
rejected
승인 → +30일
or 반려 사유
차단
해제
반려 취소 → pending

3. 화면별 기능 가이드

3-1. 랜딩 `/`

- Google 로그인 버튼 (PKCE 직접 구현)
- 이용약관 / 개인정보 링크
- 인앱 브라우저(카카오톡/페북/인스타/라인/네이버)에서 진입 시 하단에 자동 안내 바
  - Android: "열기" 클릭 시 Chrome 자동 실행 (intent URL)
  - iOS: Safari 안내 모달 (Apple 정책상 자동 전환 불가)
- 피드백용 미리보기 모드는 **완전 제거됨** (2026-05-15)

3-2. 회원가입 `/register` (2단계)

1단계 — 프로필 기본정보

- 본명 / 닉네임 (실시간 중복 체크, 2~10자, 한글·영문·숫자만) / 성별 / 출생년도 / 키 / 전화번호
- 거주지 (시·도 + 구·군·시 동적) / 직장(11종) → 직업(직장별 동적) / 근무패턴 / 연봉 / 학력
- 흡연 / MBTI / 매력 (100~200자) / 연인이 생기면 (100~200자)

사진 업로드 (필수)

- 대표사진 2~4장 / 매력 사진 1장(1:1 크롭) / 연인이 생기면 사진 1장(1:1 크롭)
- 서버: sharp WebP 변환, 5MB 제한, 1200×1600 축소

2단계 — 이상형 정보

- 선호 나이/키/거주지/직장/연봉/학력/흡연/MBTI (모두 다중 선택)
- 최애 포인트 정확히 4개 (선택 순서 번호 부여)
- 약관 동의: 이용약관·개인정보·만19세 (필수) + 마케팅(선택)

3-3. 여성 메인 `/female`

- 남성 active 회원 카드 그리드 (1열/2열 토글, 무한스크롤)
- 정보 필터(7개 다중) + 직장 1개 선택 시 직업 sub-filter
- 하트 토글 → 카트에 담기/빼기
- **매칭 이력 있는 남성은 영구 안 보임** (정책 1)
- 헤더: 매칭 후보 카운트 + 햄버거 메뉴(사이드바)

3-4. 여성 → 남성 상세 `/female/[id]`

- 대표사진 캐러셀 + 정보 + 매력/연인 사진 (라이트박스)
- 하단 버튼은 잠금 상태에 따라 자동 분기:

- 이력 없음: **매칭 후보에 담기 / 빼기** 토글
- 대기중: **이미 매칭요청을 보낸 상대입니다**
- 확정: **매칭이 확정된 상대입니다**
- 거절: **매칭이 성사되지 않은 상대입니다**

3-5. 매칭 후보 (카트) `/female/cart`

- 상단: 카트에 담긴 남성 리스트 (개별 X 제거 가능)
- "N명에게 매칭 요청 보내기" 버튼 → 일괄 전송
- 전송 시 영구 잠금된 상대는 자동 제외 + 안내 메시지
- 전송 후 매칭요청 보낸 남성은 카트에서 자동 삭제
- 하단 고정: "매칭 요청 보낸 남성" 가로 스크롤 (참고용)

3-6. 매칭 요청 결과 `/female/requests`

- 탭: 전체 / 대기중 / 수락 / 거절 (각 카운트 표시)
- 카드 상태별 안내:
  - 대기중: 노란 박스 "상대방의 응답을 기다리고 있어요"
  - 매칭 성사: 초록 박스 + 🎉 + "운영진이 카톡으로 연락처 전달 예정"
  - 거절: 회색 박스 + 위로 메시지
- **응답 후 7일(자정 기준) 지나면 자동 사라짐** (정책 2)

3-7. 남성 메인 `/male`

- 받은 매칭요청 + MD 추천 통합 카드 그리드
- 상태 뱃지: 대기중(노랑) / 매칭요청 보냄(초록) / 거절됨(회색) / MD(보라)
- 가시성: 대기중 30일, 응답 완료 7일 (자정 기준) 후 자동 사라짐 (정책 2)
- EmptyState: 받은 매칭이 없을 때 유쾌한 안내 + 랜덤 팁

3-8. 남성 → 여성 상세 `/male/[id]`

- 사진 캐러셀 + 정보 + 매력/연인 사진
- 하단 버튼은 매칭 상태에 따라 자동 분기:
  - 대기중: **매칭 요청**(주황, confirm 후 번복 불가) / **거절**(회색)
  - 매칭요청 보냄: "매칭요청을 보냈습니다" 안내 박스
  - 거절됨: "수락으로 번복" 버튼 + 7일 안내
- **MD 추천 응답도 정상 동작** (이전엔 source 누락 버그로 항상 실패, 2026-05-15 수정)

3-9. 관리자 메인 `/admin`

- 검색: 이름/전화번호 (2글자 이상)

- 필터: 상태 / 성별 / 매칭 / MD 추천 이력 / 정보 / 이상형
- 회원 행: 썸네일 + 이름·닉네임 + 뱃지(NEW/MD/상태/성별/매칭) + 요약 + 만료일
- 액션: 상태별로 다른 버튼 (승인/반려/차단/해제/반려취소)
- 승인 시 자동으로 +30일 만료일 부여
- 반려 시 5자 이상 사유 필수 (회원 화면에 노출)

3-10. 관리자 회원 상세 `/admin/[id]`

- 사진 관리: 대표 4장 + 매력 + 연인 (X 클릭 시 즉시 삭제 confirm)
- 프로필 인라인 수정 (더블클릭 텍스트 / 드롭다운 셀렉트)
- 이상형 정보 표시 (열람 전용)
- 매칭 내역 (상대 사진/이름/상태/날짜)
- MD 추천 (남성 회원만): 매칭 이력 있는 여성 자동 제외 + 서버 차단
- 관리자 메모 CRUD (수정 시각 표시, 회원에게 비공개)
- 만료일 캘린더 + 반려 사유 표시/수정

3-11. 외부 공개 프로필 `/profile/[token]`

- 로그인 불필요, 토큰 기반
- 5일 만료 + 최대 10회 접근
- 전화번호/이메일 제외
- 현재 토큰 생성 UI 는 별도 (필요 시 관리자가 API 직접 호출)

3-12. 사이드바 (햄버거 메뉴)

메뉴	동작	상태
이용가이드	—	링크 대기
매칭요청 결과 (여성만)	/female/requests	활성
내 프로필 미리보기	/female/me 또는 /male/me	활성
내 프로필 수정요청	https://2o017.channel.io (채널톡)	활성
친구 초대	navigator.share / 클립보드 복사	활성
오프라인 모임 신청	—	링크 대기
카카오톡 채널 문의	—	링크 대기
로그아웃	signOut + 홈 이동	활성

4. 핵심 정책 상세 (8개)

정책 1. 매칭 영구 잠금 ⭐

한 번이라도 매칭요청이 발생한 (여성, 남성) 쌍은 status 와 무관하게 **영구 잠금**됩니다.

방어선	위치	동작
1차	여성 갤러리 `/female`	매칭 이력 있는 남성을 화면에서 영구 제외
2차	여성 → 남성 상세 `/female/[id]`	하단 버튼이 잠금 사유 안내로 변경
3차	카트 추가 API `POST /api/cart`	409 차단 + 한국어 에러
4차	일괄 매칭요청 API `POST /api/match`	insert 차단 (upsert 제거됨, blocked 응답)

> ⚠️ **마이그레이션 주의**
> 이 정책 적용으로, 기존에 거절/확정 매칭이 있던 (여성, 남성) 쌍은 여성 갤러리에서 즉시 사라집니다. 정상 동작입니다.

정책 2. 노출 기간 = 응답일 자정 + 7일 ⭐

모든 노출 기간은 KST(한국 시간) 자정을 기준으로 계산됩니다.

상태	노출 시작	노출 종료	예시
pending	요청 시각	요청일(KST) 자정 + 30일	5/15 응답 → 6/15 0시 만료
approved	응답 시각	응답일(KST) 자정 + 7일	수요일 매칭 → 다음 수요일 0시 만료
rejected	응답 시각	응답일(KST) 자정 + 7일	수요일 거절 → 다음 수요일 0시 만료

정책 3. 수락은 번복 불가, 거절은 7일 내 수락만 가능

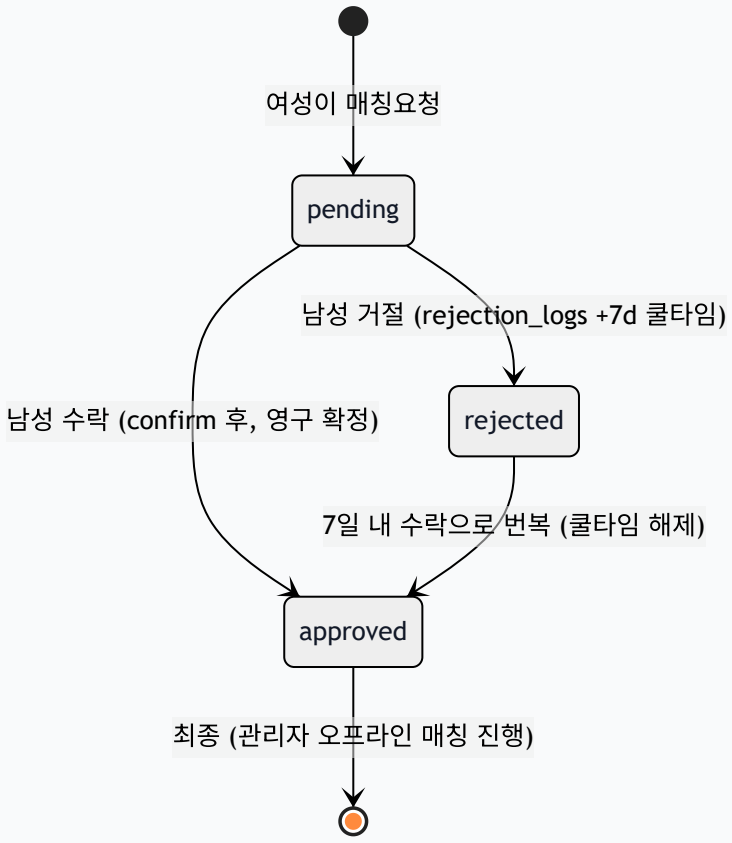

정책 4. 거절은 영구

한 번 매칭이 성사되지 않은(rejected) (여성, 남성) 쌍은 **영구 재요청 불가**입니다. 여성이 다시 그 남성에게 매칭요청 보낼 수 없고, 관리자도 그 남성에게 그 여성을 MD 추천할 수 없습니다.

정책 5. MD 추천 영구 잠금

관리자 추천 모달에서 후보 여성 리스트 자동 제외 + 서버 차단 양쪽 처리. 다음 경우 잠김:

- 그 (남, 여) 쌍에 매칭요청 row 가 있음 (status 무관)
- 그 (남, 여) 쌍에 MD 추천 row 가 이미 있음

정책 6. 인앱 브라우저 자동 안내

카카오톡/페이스북/인스타그램/라인/네이버 인앱 브라우저로 진입한 사용자에게 자동 노출.

OS / 브라우저	동작
Android · 카카오톡	"열기" → 카카오 외부 열기 시도 → Chrome 자동 실행
Android · 기타 인앱	"열기" → Chrome 자동 실행 (intent URL)

OS / 브라우저	동작
iOS · 모든 인앱	안내 모달: "오른쪽 위 ··· → Safari로 열기" + URL 복사
일반 브라우저	알림 바 표시 안 함

Google 로그인 버튼 클릭 시에도 동일한 가드가 작동합니다 (Google 403 페이지로 안 빠짐).

정책 7. 회원 만료일 자동 차단 (cron)

- 관리자 승인 시 자동으로 +30일 만료일 부여
- 매일 cron 이 만료일 도달한 active 회원을 blocked 로 자동 전환
- cron 엔드포인트: `GET /api/cron/auto-block`
- **주의:** `CRON_SECRET` 환경변수가 미설정이면 cron 이 503 으로 비활성화됩니다.

정책 8. 모든 API 권한 가드 (보안)

2026-05-15 보안 핫픽스로 모든 API 에 인증/관리자 가드가 적용됐습니다. 상세 매트릭스는 부록 B 참조.

- 요약: 정상 사용자/관리자에게는 변화 없음. 외부 봇/우회 호출만 401/403 차단.

5. 매니저 FAQ & 응대 시나리오

Q1. 관리자 페이지 "매칭 있음" 5개 옵션의 정확한 의미가?

옵션	판정 기준	의미
매칭 있음	total > 0	매칭요청 이력 1건 이상 (대기/확정/거절 모두 포함)
매칭 확정 있음	approved > 0	남성이 수락한 매칭이 있는 회원
대기중 있음	pending > 0	아직 응답 안 한 매칭이 있는 회원
거절 있음	rejected > 0	남성이 거절한 매칭이 있는 회원
매칭 없음	total === 0	매칭요청 이력 0건

Q2. 회원이 "갤러리에서 그 남성이 갑자기 안 보여요" 라고 문의하면?

→ 그 (여성, 남성) 쌍에 매칭요청 이력이 있어서 영구 제외된 케이스입니다. 정책 1에 따라 정상 동작입니다. 한 번 거절 또는 확정/대기 중인 상대는 다시 갤러리에 안 나오게 설계했습니다.

Q3. "왜 매칭이 사라졌나요?" 문의가 오면?

→ 응답일(KST) 자정 + 7일 후 자동 사라짐 (정책 2). 예: 수요일에 매칭 → 다음 수요일 0시 만료. 이 정책 이전에는 upsert 버그로 진짜 데이터 손실이 있을 수 있었으나, 2026-05-15 이후로는 정책에 따른 정상 만료입니다.

Q4. 카톡으로 링크 받은 회원이 "Google 로그인이 안 돼요" 라고 하면?

→ Android: 하단 알림바에서 "다른 브라우저로 열기" 누르면 Chrome 으로 자동 전환됩니다. iOS: 안내 모달의 가이드대로 Safari 로 열어주시라고 안내. 이게 Apple/Google 정책상 카톡 안에서는 안 되는 게 맞습니다.

Q5. "매칭이 확정된 회원에게 다시 매칭요청을 보내고 싶어요"

→ 정책 1 (영구 잠금) 으로 불가능합니다. 한 번 확정된 매칭은 운영팀이 카톡으로 후속 안내하는 단계로 넘어갑니다.

Q6. "매칭 후보 카트에 같은 사람이 두 번 보여요"

→ 정책 1 적용 후로는 발생하지 않습니다. 갤러리에서 영구 제외 + 서버 차단으로 4중 방어. 만약 발생한다면 데이터 정합성 이슈이니 즉시 개발팀에 알려주세요.

Q7. 회원이 "프로필 수정하고 싶어요" 하면?

→ 사이드바 메뉴 "내 프로필 수정요청" 누르면 채널톡 (https://2o017.channel.io) 으로 연결됩니다. 운영팀이 받아서 관리자 화면에서 직접 수정.

Q8. 거절당한 회원이 "다시 한 번 기회를 주세요" 하면?

→ 정책 4 (거절 영구). 같은 (남, 여) 쌍은 재시도 불가입니다. 다른 회원과의 매칭은 그대로 가능합니다.

6. 최근 변경 이력 (Changelog)

2026-05-15 (오늘)

커밋	내용
`fc66c13`	매칭 잠금 안내 문구 한 줄로 단순화 (부제 제거)
`5e8410c`	인앱 브라우저 안내 바 카피 순화 + 텍스트 잘림 0%
`c9c95d4`	인앱 브라우저 안내 바 디자인 개선
`0369d7b`	**보안 핫픽스**: 모든 API 엔드포인트에 인증/인가 가드 적용 (14개 구멍 차단)
`0f18403`	**매칭 영구 잠금** + 미리보기 제거 + 인앱 브라우저 안내 (Phase 0~3)

2026-05-15 — 적용된 정책 변경

- ① 거절 → 영구 (재요청 불가)
- ② MD 추천 → 응답 후 영구 불가
- ③ approved 7일 후 → 갤러리에서 영구 숨김
- ④ MD 추천은 여성에게 비공개 유지
- ⑤ 1주일 = 응답일(KST) 자정 + 7일 (다음 동일 요일 0시)

2026-05-15 — 보안 핫픽스로 막힌 14개 엔드포인트

이전엔 누구나 외부에서 호출 가능했음. 매니저님이 보고한 "이상한 매칭 데이터" 의 잠재 원인 중 하나였음.

엔드포인트	이전	현재
`GET /api/profiles` (전체)	200 (전화번호 노출)	401
`PATCH /api/profiles`	200 (임의 수정)	401
`POST /api/match`	200 (강제 생성)	401
`PATCH /api/match`	가드 없음	401
`GET /api/match?all=true`	200	401
`GET /api/admin/bootstrap`	200 (모든 운영 데이터)	401
`POST/DELETE /api/md-recommendation`	가드 없음	401
`POST/PATCH/DELETE /api/notes`	가드 없음	401

엔드포인트	이전	현재
`POST /api/profiles/link`	가드 없음	401
`POST /api/profiles/block`	가드 없음	401
`GET /api/cart?femaleId=`	200	401
`GET /api/cron/auto-block`	200 (CRON_SECRET 미설정 시)	503

7. 추후 추가 예정 (TODO)

항목	현재	필요 액션
이용가이드 (사이드바)	비활성	외부 URL (노션/PDF 등) 받으면 즉시 활성화
오프라인 모임 신청 (사이드바)	비활성	신청 폼 URL 받으면 즉시 활성화
카카오톡 채널 문의 (사이드바)	비활성	카카오 채널 URL 받으면 즉시 활성화
MD ↔ 매칭요청 충돌 정책	미정	A/B/C 결정 (A 권장: 매칭요청 우선, MD 자동 흡수)
카카오 알림톡 자동화	수동 안내	매칭 성사 시 자동 카톡 발송 도입
카카오 로그인	없음	iOS 인앱에서도 자연스러운 로그인 위해 도입 검토
회원 신고 / 차단 기능	없음	회원 간 신고 도입 시 reports 테이블 추가
푸시 / 이메일 알림	없음	매칭 응답 알림 시 외부 메시징 연동

A. 부록: 라우트 전체 맵

경로	화면	접근 권한
`/`	랜딩 (Google 로그인)	누구나
`/auth/callback`	OAuth 콜백	누구나
`/register`	회원가입 2단계	로그인 + 신규
`/register/complete`	가입 완료 안내	누구나
`/pending`	승인 대기 안내	pending
`/blocked`	이용 제한 안내	blocked
`/rejected`	반려 안내 + 사유	rejected
`/terms` / `/privacy`	약관/개인정보	누구나
`/female`	여성 메인 (남성 갤러리)	active 여성
`/female/[id]`	남성 상세	active 여성
`/female/cart`	매칭 후보	active 여성
`/female/requests`	매칭 요청 결과	active 여성
`/female/me`	내 프로필 미리보기	active 여성
`/male`	남성 메인 (받은 매칭)	active 남성
`/male/[id]`	여성 상세 + 수락/거절	active 남성
`/male/me`	내 프로필 미리보기	active 남성
`/admin`	관리자 회원 목록	admins
`/admin/[id]`	관리자 회원 상세	admins
`/profile/[token]`	외부 공개 프로필	토큰 유효 시

B. 부록: API 권한 매트릭스

엔드포인트	Method	권한	비고
`/api/me`	GET	공개	비로그인은 user:null 반환
`/api/check-nickname`	GET	공개	형식+중복 체크
`/api/match/locked`	GET	로그인 (active 여성)	본인 잠금 남성 ID 목록
`/api/register`	POST	로그인 (Supabase auth 본인)	최초 가입 1회
`/api/profiles?id=`	GET	본인 또는 관리자	—
`/api/profiles?role=`	GET	로그인 회원 / 관리자	일반 회원은 active 만
`/api/profiles` (전체)	GET	관리자만	—
`/api/profiles`	PATCH	관리자만	—
`/api/match`	POST	active 여성 본인	femaleProfileId 본인 강제
`/api/match`	PATCH	active 남성 본인	matchId.male_profile_id 본인 강제
`/api/match?maleId/femaleId=`	GET	본인 또는 관리자	—
`/api/match?all=true`	GET	관리자만	—
`/api/cart`	GET/POST/DELETE	active 여성 본인	—
`/api/notes`	POST/PATCH/DELETE	관리자만	—
`/api/md-recommendation`	POST/DELETE	관리자만	매칭 이력 잠금 검사
`/api/md-recommendation?maleId=`	GET	본인 또는 관리자	—
`/api/admin/bootstrap`	GET	관리자만	icn1 region
`/api/upload`	POST	로그인	5MB·sharp WebP
`/api/profiles/link`	POST	관리자만	5일 만료 토큰
`/api/profiles/link?token=`	GET	토큰 유효 시	로그인 불필요

엔드포인트	Method	권한	비고
`/api/profiles/block`	POST	관리자만	legacy
`/api/cron/auto-block`	GET	Bearer ${CRON_SECRET}	secret 없으면 503

C. 부록: 환경변수 / 운영 정보

필수 환경변수 (Vercel)

변수	설명	필수 여부
`NEXT_PUBLIC_SUPABASE_URL`	Supabase 프로젝트 URL	✅
`NEXT_PUBLIC_SUPABASE_ANON_KEY`	Supabase Anon Key	✅
`SUPABASE_SERVICE_ROLE_KEY`	Supabase Service Role Key (서버 전용)	✅
`CRON_SECRET`	cron 인증용 시크릿 (32자 권장)	cron 사용 시 필수

> ⚠️ **CRON_SECRET 미설정 주의**
>
> 만료일 자동 차단 cron(`/api/cron/auto-block`)은 `CRON_SECRET` 이 없으면 503 으로 비활성화됩니다. Vercel 대시보드 → Settings → Environment Variables 에서 추가하시고 Vercel Cron 설정에 `Authorization: Bearer ${CRON_SECRET}` 헤더를 넣어주세요.

운영 인프라

프레임워크	Next.js 16 App Router + React 19 (TypeScript)
스타일	Tailwind CSS 4 + Pretendard
DB / 인증 / 스토리지	Supabase (PostgreSQL + Auth + Storage)
배포	Vercel (관리자 부트스트랩 API 는 icn1 region 고정)
이미지 처리	sharp (서버 변환, WebP 1200×1600)
크론	Vercel Cron → /api/cron/auto-block
도메인	moso-rho.vercel.app

데이터 모델 핵심 테이블

테이블	주요 컬럼
`users`	id, email, phone, role, status, rejection_reason
`profiles`	user_id, real_name, nickname, photo_urls, expires_at, ...
`ideal_types`	user_id + 선호 정보 다중 배열
`match_requests`	female_profile_id, male_profile_id (UNIQUE), status, requested_at, responded_at
`md_recommendations`	male_profile_id, female_profile_id, status, created_at

테이블	주요 컬럼
`rejection_logs`	male_profile_id, female_profile_id, rejected_at, visible_after
`cart_items`	female_profile_id, male_profile_id (UNIQUE), added_at
`admin_notes`	user_id, content, created_at, updated_at
`profile_share_links`	token, user_id, expires_at, access_count, max_access
`admins`	id (= auth.uid)

본 문서가 정책 결정의 단일 진실원입니다. 새 정책이 추가되면 이 문서가 먼저 갱신됩니다.