GESTES ET POSTURES

PROGRAMME

SÉQUENCE 1 : Comprendre les enjeux : risques, anatomie et réglementation

- Risques et accidents liés à la manutention
- Typologie des lésions : TMS, lombalgies, entorses, etc.
- Notions d'anatomie et de physiologie appliquée (colonne, muscles, articulations)
- Aspects réglementaires : obligations de l'employeur et du salarié

SÉQUENCE 2 : Assimiler les bons gestes : principes, postures et outils

- Principes d'économie d'effort : centre de gravité, alignement corporel, prise stable
- Détermination des positions à adopter (dos, genoux, bras, appuis)
- Postures de travail adaptées selon les environnements professionnels
- Mise en situation : Choisir les bons gestes en fonction de scénarios métiers

SÉQUENCE 3 : Mettre en pratique : échauffement, manipulation et adaptation du poste

- Exercices pratiques d'échauffement / éveil musculaire
- Manipulation de charges diverses (légères, encombrantes, instables)
- Étirements / récupération / soulagements des tensions
- Observation et amélioration des postures sur le poste de travail simulé
- Réflexion sur l'organisation du poste pour limiter les efforts inutiles

PUBLIC ET PRÉREQUIS

« La meilleure des publicités est un client satisfait » BILL GATES

Formation destinée à toute personne appelée à manipuler des charges. Cette formation s'adresse à un groupe de 4 personnes minimum et 10 personnes maximum.

Aucun prérequis n'est demandé pour cette action de formation

DURÉE DE L'ACTION : 7h00

OBJECTIFS

- Appréhender les risques dorso-lombaires et leur prévention
- Appliquer les techniques de gestes et postures de travail adaptées pour atténuer la fatigue et réduire les risques d'accident

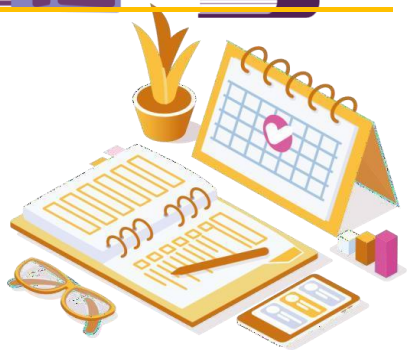

MOYENS ET MODALITÉS PÉDAGOGIQUES

Méthodes pédagogiques

Alternance d'apports théoriques, d'échanges, de mise en pratique et d'outils numériques

Modalités de suivi et d'évaluation

Quiz ou jeu de révision rapide
Expression des engagements individuels (« Mon geste prévention »)
Évaluation de satisfaction à chaud
Remise d'attestation de participation

Outils

Des dossiers techniques et détaillés, agrémentés de photos et d'études de cas
Maquette squelette, vidéos

Tarifs intra entreprise sur devis

DES DOCUMENTS OPÉRATIONNELS DE QUALITÉ, TESTÉS ET ÉPROUVÉS PAR DES FORMATEURS EXPÉRIMENTÉS

A CHAQUE THÉMATIQUE :

- 1 programme et modalités pédagogiques
- 1 support power point
- 1 work book participant

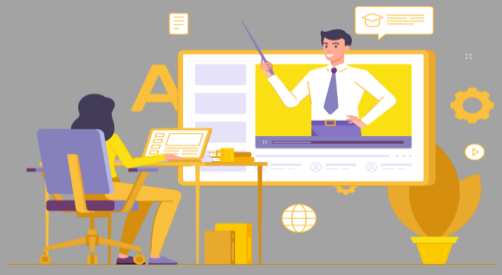

Formation accessible aux personnes en situation de handicap. Merci de nous contacter pour la mise en place d'un accompagnement.

Forma Secret

Stéphanie LODDO
Téléphone : 06 51 77 14 70
Mail : stephanie@formasecret.fr

L'expertise en bureautique et en techniques de secrétariat
N° Formation : 84691963169
www.formasecret.fr