CHERIF MOHAMED AMINE

DEVELOPPEUR PYTHON

PROJETS

https://mohamed063197.github.io

INFORMATIONS GÉNÉRALES

Nationalité: Française
Date lieu de naissance: 19/11/1997 Nice, France
État matrimonial: Célibataire

PROFIL PERSONNEL

Diplômé d'un master 2 en informatique spécialité intelligence artificielle en Algérie et muni d'une expérience dans le développement Logiciel ainsi que le marketing.

Je souhaite trouver un emploi de développeur Python de préférence dans les domaines de l'intelligence artificielle(Machine Learning, Deep Learning, Data Science).

COMPETENCES

- Python, C
- Java
- Windev/windev mobile
- HTML/CSS
- Bootstrap/Sass
- Git/Github
- Docker
- Figma
- VsCode, Anaconda
- Linux
- SQL

LANGUE

Français, Anglais, Arabe

CENTRE D'INTÉRÊT

Sport, Musique.

COORDONNÉES DE CONTACT

- Nice, 06300
- 07 53 30 04 60
- ps.cherifmohamedamineunivfce@gmail.com

EXPÉRIENCE PROFESSIONNELLE

E-Service

Proposition des services informatique et de marketing | août 2022-Janvier 2023

Réaliser plusieurs projets informatiques (sites web ,application bureau, IA) pour des particuliers et pour les entreprises.
Au cours de cette période je me suis développé en réalisant des projets avec python dans le domaine de machine Learning (en IA de manière générale).

Société d'installation réseaux

Poste ingénieur d'informatique dans la société TabetProTech | novembre 2021- avril 2022

Responsable informatique d'une société d'installation, réparation de matériel énergie solaire, installation des réseaux informatiques et traitement de données.

Vendeur -> Gérant d'un magasin de vêtements

Responsable d'un magasin des vêtements septembre 2018- septembre 2021

Gérant Responsable d'un magasin de vêtements pour hommes.

Projet free-lance

Réalisation d'un logiciel de stock | janvier 2018- juin 2018

Pendant mes études de Licence j'ai réussi a faire une Conception et réalisation d'un logiciel de gestion de stock complet des pièces détachées automobiles d'une société d'import/export.

Cours particuliers

Enseignant en informatique et physique | janvier 2016- juin 2018

Cours particulier de Maths, Physiques, et Informatiques pour les lycéens.

PARCOURS UNIVERSITAIRE

Université des sciences et de la technologie d'Oran

Master en informatique | septembre 2018- septembre 2021

Diplôme Master 2 en informatique spécialité système intelligence artificielle.

Université des sciences et de la technologie d'Oran

Licence en informatique | septembre 2015- juin 2018

Diplôme de Licence en informatique spécialité système d'information.

Vous embauchez un demandeur d'emploi résidant dans les Quartiers Prioritaires de la Ville

Contrat CDD

de 6 mois et plus
2 500 € par an
pendant 2 ans maximum

Contrat CDI

5 000 € par an
pendant 3 ans

TOUTES LES INFOS SUR
http://travail-emploi.gouv.fr/emploi/emplois-francs

pôle emploi

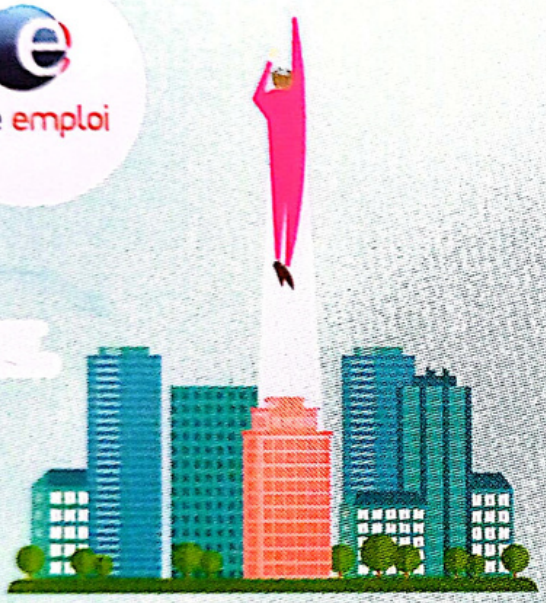

emplois francs

Une nouvelle aide à l'embauche !

La compétence au cœur de nos quartiers

Liberté • Égalité • Fraternité
RÉPUBLIQUE FRANÇAISE

PRÉFET DE LA RÉGION
PROVENCE-ALPES
CÔTE-D'AZUR

Nom : .....

Prénom : .....

Tél : .....

Mail : .....